



**MUNICIPIUL BUCUREȘTI**  
**CONSILIUL LOCAL AL SECTORULUI 3**

Calea Dudești nr. 191, Sector 3, București  
www.primarie3.ro

**HOTĂRÂRE**

**privind majorarea capitalului social al societății Algorithm Construcții S3 SRL  
cu suma de 70.000.000 lei**

**Consiliul Local al Sectorului 3 al Municipiului București,**

*ales în condițiile stabilite de Legea nr. 115/2015 pentru alegerea autorităților administrației publice locale, pentru modificarea Legii administrației publice locale nr. 215/2001, precum și pentru modificarea și completarea Legii nr. 393/2004 privind Statutul aleșilor locali*

**întrunit în ședință extraordinară, azi 30.10.2023**

**Având în vedere:**

- Referatul de aprobare nr. 284328/CP/25.10.2023 al Primarului Sectorului 3;
- Raportul de specialitate nr. 282667/24.10.2023 al Direcției Corp Control - Serviciul Control Intern și Guvernanță Corporativă;
- Adresa nr. 282694/24.10.2023 a Direcției Corp Control - Serviciul Control Intern și Guvernanță Corporativă;

**În conformitate cu prevederile:**

- Art. 191 alin.(1) și art. 210 alin. (1) și (2) și art. 221 din Legea societăților nr. 31/1990, republicată<sup>2</sup>, cu modificările și completările ulterioare;

**Luând în considerare:**

- Avizul Comisiei de buget, finanțe, servicii publice, alte activități economice și relația cu mediul de afaceri;
- Avizul Comisiei juridice, de disciplină, apărarea ordinii publice, fond locative și respectarea drepturilor cetățenilor;
- Avizul Comisiei de urbanism, amenajarea teritoriului, administrarea domeniului public și privat, realizarea lucrărilor publice, protecția mediului și salubritate;
- Amendamentele aduse proiectului de hotărâre de către dna. Petrescu Elena - consilier local, conform procesului verbal al ședinței;

În temeiul prevederilor art. 139 alin. (3) lit. h) și art. 166 alin. (4) din OUG nr. 57/2019 privind Codul Administrativ, cu modificările și completările ulterioare,

**HOTĂRĂȘTE:**

**Art.1.** Se aprobă majorarea capitalului social al societății Algorithm Construcții S3 SRL cu suma de 70.000.000 lei, reprezentând aport de capital în numerar.

**Art.2. (1)** În prezent, capitalul social al societății Algorithm Construcții S3 SRL este de 529.545.000 lei, fiind format din 105.909 părți sociale cu valoare nominală de 5.000 lei, cotele de participare fiind următoarele:

- a) 57,67% - societatea Algorithm Residential S3 SRL cu un număr de 61.080 părți sociale în valoare de 305.400.000 lei;
- b) 22,66% - Sectorul 3 al municipiului București, un număr de 24.000 părți sociale în valoare de 120.000.000 lei;
- c) 19,67% - societatea SD3-Salubritate și Deszăpezire S3 SRL cu un număr de 20.829 părți sociale în valoare de 104.145.000 lei.

(2) În urma majorării capitalului social al societății Algorithm Construcții S3 SRL, va deveni 599.545.000 lei, fiind format din 119.909 părți sociale cu valoare nominală de 5.000 lei, cotele de participare fiind următoarele:

- a) 50,94% - societatea Algorithm Residential S3 S.R.L. cu un număr de 61.080 părți sociale în valoare de 305.400.000 lei;
- b) 31,69% - Sectorul 3 al municipiului București, un număr de 38.000 părți sociale în valoare de 190.000.000 lei;
- c) 17,37% - societatea SD3-Salubritate și Deszăpezire S3 S.R.L. cu un număr de 20.829 părți sociale în valoare de 104.145.000 lei.

**Art.3.** Se împuternicește Primarul Sectorului 3 în vederea semnării, în numele și pentru Sectorul 3 al Municipiului București, a tuturor documentelor necesare ducerii la îndeplinire a prevederilor prezentei hotărâri.

**Art.4.** Se mandatează domnul Alin-Radu Panait în calitate de Președinte al Consiliului de Admnsitrație al societății Algorithm Construcții S3 SRL să efectueze toate demersurile legale necesare ducerii la îndeplinire a prezentei hotărâri, inclusiv a înregistrării la Registrul Comerțului a modificărilor intervenite, precum și să semneze toate documentele care se impun în acest sens.

**Art.5.** Actul Constitutiv al societății Algorithm Construcții S3 SRL se modifică în mod corespunzător.

**Art.6.** Primarul Sectorului 3, prin Direcția Corp Control - Serviciul Control Intern și Guvernanță Corporativă și societatea SD3-Salubritate și Deszăpezire S3 SRL, societatea Algorithm Residential S3 SRL și societatea Algorithm Construcții S3 SRL vor duce la îndeplinire prevederile prezentei hotărâri.

**PREȘEDINTE DE ȘEDINȚĂ  
NEGOIȚĂ ANDA - IOANA**



**CONTRASEMNEAZĂ  
SECRETAR GENERAL  
CORHANĂ EDUARD-MARIAN**

**NR. 526  
DIN 30.10.2023**

**PETRESCU ELENA - consilier local psd**

**Amendament nr. 1 pct. 27 de pe OZ**

**Proiect de hotărâre privind majorarea capitalului social al societății Algorithm  
Construcții S3 S.R.L. cu suma de 78.760.000 lei**

.....vă rog frumos să-mi permiteți să fac un amendament pentru proiectul 27, în sensul în care capitalizarea se va face fără aportul echipamentelor în natură.

*“Art.1. Se aprobă majorarea capitalului social al societății Algorithm Construcții S3 SRL cu suma de 69.999.905,50 lei”.*

Și se modifică corespunzător art. 2 în sensul că configurația aportului va fi nu 78, ci 69.

**PREȘEDINTE DE ȘEDINȚĂ  
NEGOIȚĂ ANDA - IOANA**



**CONTRASEMNEAZĂ  
SECRETAR GENERAL  
CORHANĂ EDUARD-MARIAN**

**PETRESCU ELENA - consilier local psd**

**Amendament nr. 2 pct. 27 de pe OZ**

**Proiect de hotărâre privind majorarea capitalului social al societății Algorithm  
Construcții S3 S.R.L. cu suma de 78.760.000 lei**

..... aş mai avea de făcut un amendament, în sensul în care valoarea majorării este de 70 milioane lei. Pentru că nu se pot distribui părțile sociale care sunt de 5.000 lei , pentru toți acționarii. Deci, majorarea este de 70 milioane lei.

**PREȘEDINTE DE ȘEDINȚĂ  
NEGOIȚĂ ANDA - IOANA**



**CONTRASEMNEAZĂ  
SECRETAR GENERAL  
CORHANĂ EDUARD-MARIAN**



SECTOR 3

CABINET PRIMAR

Nr.

284328

Data

25.10.2023

## REFERAT DE APROBARE

### a proiectului de hotărâre privind majorarea capitalului social al societății Algorithm Construcții S3 S.R.L. cu suma de 78.760.000 lei

Ca urmare a acțiunii de audit financiar asupra situațiilor financiare întocmite la 31.12.2021 Camera de Conturi a Municipiului București prevede aplicarea măsurii inventarierii faptice a echipamentelor cu determinarea stării actuale a bunurilor și punerea în funcțiune a acestor echipamente fără costuri suplimentare, cu excepția montajului, sau valorificarea lor pentru reîntregirea fondurilor bugetului local.

Echipamentele menționate au fost achiziționate în vederea realizării obiectivului de investiții "Amenajare parc tematic în Parcul Pantelimon".

Prin transferul acestor echipamente în capitalul social al societății Algorithm Construcții S3 SRL se dorește transpunerea acestora pe teren pentru finalizarea lucrărilor la Parcul Pantelimon.

Societatea informează că Hala Laminor va avea mai multe funcțiuni: spații de divertisment, spații de birouri, mall, etc.

În vederea susținerii proiectului Hala Laminor, situat în Bulevardul Basarabia nr. 256, Sector 3 și pentru realizării obiectivelor din Autorizația de construire nr. 81/24.03.223 se solicită aprobarea majorării capitalului social al societății Algorithm Construcții S3 S.R.L., conform notei concept 5430/29.09.2023, cu suma de 70.000.000 lei, sumă necesară continuării lucrărilor de construcție, mai precis supraetajare plot 17 și plata ratelor Contractului nr. 749/07.11.2018 prin aport de capital al Sectorului 3.

În urma majorării capitalului social al societății Algorithm Construcții S3 SRL, va deveni 608.305.000 lei, fiind format din 121.661 părți sociale cu valoare nominală de 5.000 lei, cotele de participare fiind următoarele:

- 50,21% - societatea Algorithm Residential S3 S.R.L. cu un număr de 61.080 părți sociale în valoare de 305.400.000 lei;
- 32,67% - Sectorul 3 al municipiului București, un număr de 39.752 părți sociale în valoare de 198.760.000 lei;
- 17,12% - societatea SD3-Salubritate și Dezăpezire S3 S.R.L. cu un număr de 20.829 părți sociale în valoare de 104.145.000 lei.

Ținând cont de cele prezentate, de adresa nr. 5510/03.10.2023 a societății Algorithm Construcții S3 SRL, înregistrată la Cabinet Primar cu nr. 262761/05.10.2023, precum și de raportul de specialitate nr. 282667/24.10.2023 al Serviciului Control Intern și Guvernanță Corporativă, am inițiat prezentul proiect de hotărâre pe care îl supun aprobării Consiliului Local al Sectorului 3.

PRIMAR  
ROBERT SORIN NEGOIȚĂ



Nr.282667/24.10.2023

## RAPORT DE SPECIALITATE

### la proiectul de hotărâre privind majorarea capitalului social al societății Algorithm Construcții S3 S.R.L. cu suma de 78.760.000 lei

Societatea Algorithm Construcții S3 S.R.L. este persoană juridică română, cu sediul în Mun. București, Sectorul 3, Bd. Basarabia nr. 256, Corp CI, înregistrată la Oficiul Registrului Comerțului București sub nr. J40/8651/08.06.2017, având CUI 37714360, având ca obiect principal de activitate – COD CAEN 4120 – lucrări de construcție a clădirilor rezidențiale și nerezidențiale.

#### Având în vedere:

- Adresa nr. 5510/03.10.2023 a societății Algorithm Construcții S3 S.R.L. către Algorithm Residential S3 S.R.L., SD3-Salubritate și Dezăpezire S3 S.R.L. și Consiliul Local al Sectorului 3, înregistrată la Cabinet Primar cu nr. 262761/05.10.2023, prin care se solicită aprobarea majorării capitalului social al societății Algorithm Construcții S3 S.R.L.;
- Mail-urile prin care societatea Algorithm Construcții S3 S.R.L. a trimis adresa nr. 5510/03.10.2023 către societățile Algorithm Residential S3 S.R.L., SD3-Salubritate și Dezăpezire S3 S.R.L.;
- Mail din data de 10.10.2023 de la Algorithm Construcții S3 S.R.L. prin care aceasta solicită ca majorarea de capital social să se facă prin aport de capital de la asociatul Sectorul 3;
- Decizia Consiliului de Administrație nr. 87/29.09.2023 a societății Algorithm Construcții S3 S.R.L. prin care se aprobă majorarea capitalului social cu suma de 70.000.000 lei;
- Notă concept nr. 5430/29.09.2023 a societății Algorithm Construcții S3 S.R.L. care argumentează cererea de majorare a capitalului social;
- Formularul F3 – Lista cu cantitățile de lucrări pe categorii de lucrări (obiectiv: armare și cofrare; categoria: 6,1 supraetajare plot 17;
- Formular C6 – Lista cuprinzând consumurile de resurse materiale (obiectiv: armare și cofrare; categoria: 6,1 supraetajare plot 17;
- Formular C7 – Lista cuprinzând consumurile cu mâna de lucru (obiectiv: armare și cofrare; categoria: 6,1 supraetajare plot 17;
- Formular C8 – Lista cuprinzând consumurile de ore de funcționare a utilajelor de construcții (obiectiv: armare și cofrare; categoria: 6,1 supraetajare plot 17;
- Formular C9 – Lista cuprinzând consumurile privind transporturile (obiectiv: armare și cofrare; categoria: 6,1 supraetajare plot 17;
- Autorizație de construire nr. 81 din 24.03.2023;
- Deviz obiectului de lucrări OB 1- plot 17 -lucrări construcții in valoare 50.499.958 lei cu TVA;



- Raport de Evaluare nr. EPI-47893-300721 al societății Appraisal & Valuation S.A. realizat de Sorin Huidu, Șef Departament, înregistrat cu nr. 282470/24.10.2023 la Cabinet Primar;
- Anexă la Raportul de Evaluare EPI-47893-300721 al societății Appraisal & Valuation S.A.;
- Adresa societății Algorithm Construcții S3 S.R.L. cu nr. 3658/12.07.2023 înregistrată la registratura Primăriei Sector 3 cu nr. 180574/13.07.2023 prin care solicită majorarea capitalului social al sus – numitei prin aport în natură cu echipamentele enumerate în anexa transmisă de Direcția Investiții și Achiziții;
- Adresa Direcției Investiții și Achiziții nr. 188787/24.07.2023 care constă într-un Referat cu nr. 188738/24.07.2023 prin care solicită să se analizeze oportunitatea și necesitatea predării către societatea Algorithm Construcții S3 S.R.L. a echipamentelor enumerate pentru includerea acestora în capitalul social al societății;
- Adresa Direcției Investiții și Achiziții cu nr. 201148/07.08.2023 de completare a Referatului cu factura AS 265 din 12.10.2020 în valoare de 11.303.909,96 lei și cu procesul verbal de custodie;
- Adresa Direcției Investiții și Achiziții cu nr. 205259/09.08.2023 cu lista de inventar a echipamentelor menționate în referatul Direcției Investiții și Achiziții;
- Decizia nr. 31/27.07.2022 a Camerei de Conturi a Municipiului București;
- Mail din 21.08.2023 al Direcției Investiții și Achiziții;
- Mail din 24.10.2023 de la Huidu Sorin, societatea Appraisal & Valuation S.A., prin care justifică eroarea materială;
- ANEXA-la proiectul de hotărâre.

**În conformitate cu prevederile:**

- Art. 7 punctul 7.1 din Actul Constitutiv al societății Algorithm Construcții S3 S.R.L.: „Capitalul social poate fi majorat prin hotărârea Adunării Generale a Asociaților, în condițiile și respectând procedurile și normele prevăzute de prezentul Act Constitutiv și de Legea Societăților”;
- Art. 7 punctul 7.2 din Actul Constitutiv al societății Algorithm Construcții S3 S.R.L.: „Majorarea de capital se poate face prin noi aporturi în numerar sau în natură, prin majorarea valorii sau a numărului părților sociale. ...”;
- Art. 12 punctul 12.1 litera c) din Actul Constitutiv al societății Algorithm Construcții S3 S.R.L.: „Adunarea Generală a Asociaților are următoarele atribuții principale: hotărâște majorarea sau reducerea capitalului social”;
- Art. 191. alin. (1) din Legea societăților nr. 31/1990: „Hotărârile asociaților se iau în adunarea generală”;
- Art. 215. din Legea societăților nr. 31 din 1990: „(3) După depunerea raportului de expertiză, adunarea generală extraordinară convocată din nou, având în vedere concluziile experților, poate hotărî majorarea capitalului social.

(4) Hotărârea adunării generale trebuie să cuprindă descrierea aporturilor în natură, numele persoanelor ce le efectuează și numărul acțiunilor ce se vor emite în schimb.”

- Art. 221 din Legea societăților nr. 31/1990: „Societatea cu răspundere limitată își poate majora capitalul social, în modalitățile și din sursele prevăzute de art. 210.”

Hala Laminor, încadrată de către Ministerul Culturii și Identității Naționale în categoria monumentelor istorice, conform Legii 422 din 2001 se află într-un proces de consolidare și reabilitare urmând să devină un obiectiv major al Sectorului 3.



Societatea Algorithm Construcții S3 S.R.L. ne informează în nota concept că, pentru îndeplinirea obiectivelor de investiții consolidarea și reabilitarea Halei Laminor a obținut Autorizația de construire nr. 81 din 24.03.2023, care are ca obiectiv „*Executarea lucrărilor de construire pentru: Complex multifuncțional-cultural, comercial administrativ, instalații sportive și de divertisment cu realizarea de construcții cu înălțimi de maxim RH propus = P + 1 E în interiorul Halei Laminor C 6 – C 61 și intervenții de tip restaurare conservare la construcțiile alipite C 1 clădire birouri P + 3 E, C 4 vestiar subsol, bazin decantor și anexa la hală magazie C 106 și schimbarea funcțiunii în Complex cultural divertisment, comercial, cazare și administrativ; amenajare incintă, amenajare rețele interioare, amenajare alei auto și pietonale, realizare parcări auto, racord la drumul public, spații verzi, împrejmuire teren și organizare de execuție de lucrări.*”

În vederea susținerii proiectului Hala Laminor, situat în Bulevardul Basarabia nr. 256, Sector 3 și pentru realizării obiectivelor din Autorizația de construire nr. 81/24.03.223 se solicită aprobarea majorării capitalului social al societății Algorithm Construcții S3 S.R.L., conform notei concept 5430/29.09.2023, cu suma de 70.000.000 lei, sumă necesară continuării lucrărilor de construcție, mai precis supraetajare plot 17 și plata ratelor contractului nr. 749/07.11.2018 prin aport de capital al Sectorului 3.

Devizul de lucrări arată că suma necesară execuției lucrărilor este în valoare de 50.499.958 lei cu TVA;

Având în vedere ca cei doi asociați, respectiv Algorithm Residential S3 S.R.L. și SD3-Salubritate și Dezăpezire S3 S.R.L., nu au răspuns la solicitarea societății Algorithm Construcții S3 S.R.L., aceasta solicită majorarea capitalului social prin aport de capital prin asociatul Sectorul 3 al Municipiului București.

Prin HCLS3 nr. 547/15.11.2018 s-a aprobat achiziția de către societatea Algorithm Construcții S3 S.R.L. de la societatea Administrare Active Sector 3 S.R.L. a echipamentelor.

Prin HCLS3 nr. 107/29.04.2020 s-a aprobat achiziția de către societatea AS3 Administrare Străzi S3 S.R.L. a echipamentelor de la societatea Algorithm Construcții S3 S.R.L. contra sumei de 9.187.969,91 lei fără TVA.

Din referatul transmis de Direcția Investiții și Achiziții rezultă că Primăria Sector 3 a achitat echipamentele respective societății AS3 Administrare Străzi S3 S.R.L. plătind acesteia suma de 11.303.909,96 lei și atașează copia facturii nr. AS 265/12.10.2020 din care reiese că plata s-a operat la data de 27.11.2020. Lista de inventariere a echipamentelor întocmită la data de 31.12.2021 în prezența reprezentantului societății AS3 Administrare Străzi S3 S.R.L. arată că bunurile există și sunt depozitate la Hala Laminor, B-dul Basarabia nr. 256.

Societatea ne aduce la cunoștință că în Hala Laminor urmează să fie instalate mai multe funcțiuni: spații de divertisment, spații de birouri, mall, etc.

Conform raportului de evaluare întocmit de către societatea autorizată ANEVAR: S.C. APPRAISAL & VALUATION S.A. pentru evaluarea echipamentelor care fac obiectul majorării capitalului social al societății Algorithm Construcții S3 S.R.L., s-a stabilit ca valoare de piață a echipamentelor/bunurilor mobile supuse evaluării este de 1.761.000 Euro, respectiv 8.760.094,50 lei, valoare care nu conține TVA.

În data de 24.10.2023 evaluatorul transmite prin mail Nota de modificare și Raportul de Evaluare EPI-47893-300721, modificat, al societății Appraisal & Valuation S.A., înregistrate cu nr. 282470/24.10.2023 la Cabinet Primar, astfel corectându-se eroarea





materială.

Având în vedere: că valoarea unei părți sociale este de 5000 lei, valoarea bunurilor evaluate este de 8.760.094,50 lei de către evaluator autorizat ANEVAR, solicitarea de majorare a capitalului social cu suma 70.000.000 lei, propunem ca majorarea capitalului social a societății să se efectueze cu valoarea de 78.760.000 lei, reprezentând un număr de 15752 părți sociale.

Ținând cont de solicitarea de majorarea a capitalului social înaintată de societatea Algorithm Construcții S3 SRL și înregistrată în Primăria Sectorului 3 cu numărul 262761/05.10.2023, precum și de Referatul cu nr. 188738/24.07.2023 al Direcției Investiții și Achiziții, propunem Consiliului Local Sector 3 spre analiză și dezbateră proiectul de hotărâre privind majorarea capitalului social al societății Algorithm Construcții S3 S.R.L. cu valoarea totală de 78.760.000 lei reprezentat de aport de capital în numerar în valoare de 69.999.905,50 lei și aport de capital în natura în valoare de 8.760.094,50 lei (bunuri mobile conform evaluării).

**Director Executiv,**  
Bogdan Nicolae Apreotesei

**Șef serviciu**  
Nicoleta Silvia Câmpean

Întocmit,  
Doina Corodeanu



PRIMĂRIA  
SECTORULUI  
BUCUREȘTI

**3 I ♥ S3**  
I love sector 3

DIRECȚIA CORP CONTROL  
SERVICIUL CONTROL INTERN GUVERNANȚĂ CORPORATIVĂ



www.primarie3.ro

E-MAIL: corpcontrol@primarie3.ro  
Șoseaua Mihai Bravu nr.428, Sector 3, 030328, București

Nr. 282694/24.10.2023

Către,

**CABINET PRIMAR**



Prin prezenta, vă transmitem alăturat:

Proiectul de hotărâre privind majorarea capitalului social al societății Algorithm Construcții S3 S.R.L. cu suma de 78.760.000 lei

- în vederea inițierii proiectului menționat.

**Director Executiv,**  
Bogdan Nicolae Apreotesei

Șef serviciu  
Control Intern și Guvernanță Corporativă,  
Nicoleta Silvia Câmpean

Întocmit,  
Doina Corodeanu



ALGORITHM CONSTRUCTII S3



CĂTRE,  
ALGORITHM RESIDENTIAL S3 SRL  
SD3-SALUBRITATE ȘI DESZAPEZIRE S3 SRL  
CONSILIUL LOCAL AL SECTORULUI 3

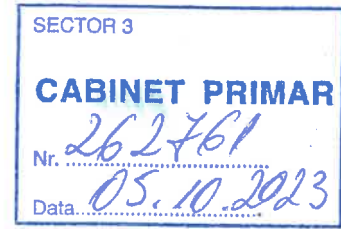

Subscrisa **SC Algorithm Construcții S3 S.R.L.**, persoană juridică română, cu sediul în Mun. București, Sectorul 3, Bd. Basarabia nr. 256, Corp C1, înregistrată la Oficiul Registrului Comerțului București sub nr. J40/8651/08.06.2017, având CUI 37714360, **reprezentată legal de dl. Radu-Alin Panait, în calitate de Președinte Consiliu de Administrație** înaintăm prezenta,

**Solicitare de adoptare a următoarei hotărâri:**

- Hotarare de Consiliu Local avand ca obiect aprobarea majorării capitalului social al societății Algorithm Construcții S3 SRL, cu suma de 70.000.000,00 LEI prin asociat; suma necesară pentru buna desfășurare a activității societății Algorithm Construcții S3 SRL.

**În baza Hotărârii Consiliului Local Sector 3 nr. 223/30.05.2017 s-a înființat societatea Algorithm Construcții S3 SRL, societate cu răspundere limitată, având ca obiect principal de activitate – COD CAEN 4120 – lucrări de construcție a clădirilor rezidențiale si nerezidențiale.**

Societatea a fost înființată și funcționează în temeiul *Legii 31/1990* sub forma unei societăți cu răspundere limitată, al cărei obiect principal de activitate, conform prevederilor actului

Algorithm Constructii S3  
Bd. Basarabia, nr 256, Corp C1, Sector 3  
Bucuresti, Romania  
E-mail: [office@acs3.ro](mailto:office@acs3.ro)  
Web: [www.acs3.ro](http://www.acs3.ro)

Date Fiscale:  
CIF 37714360  
RC J40/8651/2017  
IBAN RO32BTRLRONCRT0414912701  
Banca Transilvania

Datele dumneavoastră personale sunt prelucrate de Algorithm Construcții S3 în conformitate cu Regulamentul Uniunii Europene 679/2016 în scopul îndeplinirii atribuțiilor legale. Datele pot fi dezvăluite unor terți în baza unui temei legal justificat. Vă puteți exercita drepturile prevazute în Regulamentul UE679/2016, printr-o cerere scrisă, semnată și datată transmisă pe adresa Algorithm Construcții S3.



constitativ constă in lucrari de constructie a cladirilor rezidentiale si nerezidentiale, cod CAEN 4120.

**În acest sens, solicităm acordarea unui mandat Președintelui Consiliului de Administrație al societății Algorithm Construcții S3 pentru aprobarea proiectului sus menționat.**

**Atașăm la prezenta adresă următoarele:**

- Deciziile Consiliului de Administratie;
- Nota de fundamentare;

Cu stima,

**PREȘEDINTE CONSILIU DE ADMINISTRATIE**

**RADU-ALIN PANAIT**



**Intocmit,**

**Contabil Sef**

**Mihaela Bradin**

**Algorithm Constructii S3**

Bd. Basarabia, nr 256, Corp C1, Sector 3  
Bucuresti, Romania  
E-mail: [office@acs3.ro](mailto:office@acs3.ro)  
Web: [www.acs3.ro](http://www.acs3.ro)

**Date Fiscale:**

CIF 37714360  
RC J40/8651/2017  
IBAN RO32BTRLRONCRT0414912701  
Banca Transilvania

Datele dumneavoastră personale sunt prelucrate de Algorithm Construcții S3 în conformitate cu Regulamentul Uniunii Europene 679/2016 în scopul îndeplinirii atribuțiilor legale. Datele pot fi dezvăluite unor terți în baza unui temei legal justificat. Vă puteți exercita drepturile prevăzute în Regulamentul UE679/2016, printr-o cerere scrisă, semnată și datată transmisă pe adresa Algorithm Construcții S3.

## NOTĂ CONCEPT



**Către: Consiliul de Administratie al Algorithm Constructii S3 SRL**

**Ref. la: MAJORARE capital social al societății Algorithm Construcției S3 SRL, suma necesară continuării proiectului Hala Laminor**

În vederea susținerii proiectului **Hala Laminor**, situat în Bulevardul Basarabia nr. 256, Sector 3, se solicită adoptarea unei hotărâri având ca obiect aprobarea majorării capitalului social al societății Algorithm Construcției S3 SRL, cu suma de 70.000.000,00 LEI.

Hala Laminor, încadrată de către Ministerul Culturii și Identității Naționale în categoria monumentelor istorice, conform Legii nr. 422 din 2001 se află într-un proces de consolidare și reabilitare, urmând să devină un obiectiv major al Sectorului 3.

Astfel, pentru continuarea lucrărilor a fost emisă Autorizația de construire nr. 81 din data de 24.03.2023 și are ca obiect *“Executarea lucrărilor de construire pentru: Complex Multifuncțional-cultural, comercial administrativ, instalații sportive și de divertisment cu realizarea de construcții cu înălțimi de maxim RH propus = P+1E, în interiorul Halei Laminor C6-C61, și intervenții de tip restaurare-conservare la construcțiile alipite C1-cladire birouri P+3E, C4-vestiar subsol, C5-vestiar subsol, bazin decantor și anexa la hala magazie C106 și schimbarea funcțiunii în Complex cultural divertisment, comercial, cazare și administrativ; amenajare incintă, amenajare rețele interioare, amenajare alei auto și pietonale, realizare parcare auto, racord la drumul public, spații verzi, împrejmuire teren și organizare de execuție lucrări”*.



Avand in vedere prevederile Actului Constitutiv al societății Algorithm Constructii S3 S.R.L., Art. 12, Adunarea Generală a asociațiilor are următoarea atribuție:, cap. IV, art. 12.1, Adunarea Generala a Asociațiilor: c) „ hotărâște majorarea sau reducerea capitalului social” se solicită adoptarea unei hotărâri având ca obiect aprobarea **majorării capitalului social al societății Algorithm Construcții S3 SRL cu suma de 70.000.000,00 LEI**, dupa cum urmeaza:

- **19.721.263,48 lei** pentru plata ratelor conform contract de vanzare nr 749 din 07.11.2018 incheiat intre Algorithm Constructii S3 SRL si Administrare Active S3 SRL, respectiv o mai buna gestionare a proprietatii in relatia cu tertii, inchiderea datoriilor, cat si pentru a proteja investitiile deja efectuate in hala.

- **50.278.736,52 lei** pentru continuarea lucrărilor la obiectivul „Hala Laminor”, cu mentiunea ca diferenta pana la suma de 50.499.958,65 lei din devizul atasat, respectiv suma de 221.222,13 lei, va fi suportata din fonduri proprii ale Algorithm Constructii S3 S.R.L.

**Președintele Consiliului de Administrație Algorithm Construcții S3 S.R.L.**

**Radu-Alin Panait**



**Consilier Juridic  
Andrada Ghita**

**From:** office@acs3.ro  
**Sent:** Tuesday, October 3, 2023 3:58 PM  
**To:** salubritate.s3@yahoo.com; office@algorithmresidential.ro  
**Cc:** andrada.ghita@acs3.ro; alin.panait@acs3.ro  
**Subject:** Adresa nr 5510  
**Attachments:** ADRESA NR 5510.pdf

Buna ziua,

Vă rugăm să primiți atașat adresa nr 5510.

Vă mulțumim,  
O zi frumoasă!

### **Office Algorithm Construcției S3**



**ALGORITHM CONSTRUCTII S3**

**Adresă: Bd. Basarabia, nr. 256 Corp C1, Sector 3, București**

**Telefon: 0723608704**

**E-mail: [office@acs3.ro](mailto:office@acs3.ro)**

**Web: [www.acs3.ro](http://www.acs3.ro)**

Prezentul mesaj este confidential si apartine Algorithm Constructii S3. El se adreseaza numai persoanei mentionate ca destinatar, precum si altor persoane autorizate sa-l primeasca. In cazul in care nu sunteti destinatarul vizat, va aducem la cunostinta ca dezvaluirea, copierea, distribuirea, sau initierea unor actiuni pe baza prezentei informatii sunt strict interzise si atrag raspunderea juridica. Daca ati primit acest mesaj dintr-o eroare, va rugam sa ne anuntati imediat, ca raspuns la mesajul de fata, si sa-l stergeti apoi din sistemul dumneavoastra. Apreciem si va multumim pentru cooperare!

This message is confidential and it is property of the Algorithm Constructii S3. It is exclusively destined to the person mentioned as addressed, as well as to any other person authorized to receive it. In case you are not the intended addressee, we hereby inform you that the disclosure, copying or distribution of the present information, or the initiation of any action based on it, are strictly forbidden and determine legal responsibility. If you have received it by mistake, please let us know by reply and then delete it from your system. We appreciate your cooperation. Thank you!



**Ai grijă de mediu! Ești sigur că ai nevoie să printezi acest e-mail?  
Take care of the environment! Are you sure you need to print this e-mail?**

## DECIZIA CONSILIULUI DE ADMINISTRAȚIE

NR. 87 /29.09.2023

Societatea S.C. Algorithm Constructii S3 S.R.L. din Bd. Basarabia nr. 256, Corp C1, Sector 3, Bucuresti, inregistrata la Oficiul Registrului Comertului sub nr. J40/8651/2017, având CUI 37714360, legal și statutar constituita, cu respectarea prevederilor Legii nr. 31/1990, privind societatile comerciale, republicata, cu toate modificările și completările ulterioare, a Actului Constitutiv al societății și a Regulamentului de Organizare și Funcționare al Consiliului de Administrație

### DECIDE:

Art. 1. Cu 3 voturi din 3, Se aprobă majorarea capitalului social al societatii cu suma de 70.000.000 lei, conform documentelor atasate la mapa de sedinta.

PREȘEDINTE C.A.  
RADU-ALIN PANAIT

Membri C.A. :  
FELICIA OSICEANU

VOICU TIBERIU

Algorithm Constructii S3  
Bd. Basarabia, nr 256, Corp C1, Sector 3  
Bucuresti, Romania  
E-mail: [office@acs3.ro](mailto:office@acs3.ro)  
Web: [www.acs3.ro](http://www.acs3.ro)  
Tel: (004) 0723.608.704

Date Fiscale:  
CIF 37714360  
RC J40/8651/2017  
IBAN RO32BTRLRONCRT0414912701  
Banca Transilvania

Datele dumneavoastră personale sunt prelucrate de Algorithm Constructii S3 în conformitate cu Regulamentul Uniunii Europene 679/2016 în scopul îndeplinirii atribuțiilor legale. Datele pot fi dezvăluite unor terți în baza unui temei legal justificat. Vă puteți exercita drepturile prevazute în Regulamentul UE679/2016, printr-o cerere scrisă, semnată și datată transmisă pe adresa Algorithm Constructii S3.



# Formular F3

Obiectiv: 01,1 ARMARE SI COFRARE

## LISTA

### cu cantitatile de lucrari pe categorii de lucrari

Obiect: OB,1 LUCRARI CONSTRUCTII

Categorie: 6,1 SUPRAETAJARE PLOT 17

Nr.	Capitol lucrari	U/M	Cantitatea	Pretul unitar	Valoare
Crt.	Simbol			a) materiale b) manopera c) utilaj d) transport Total(a+b+c+d)	[ ron ]
1	CB1311	82	MP	13,24534	781.077,70
				29,75000	1.754.357,50
				0,00000	0,00
				0,00000	0,00
				42,99534	2.535.435,20
2	RCSD01D	99	KG	7,83780	20.280.542,63
				2,87000	7.426.211,10
				0,18526	479.365,81
				0,00000	0,00
				10,89306	28.186.119,54
3	CA04B	02	M CUB	313,72380	3.732.215,19
				35,00000	416.377,50
				54,27100	645.634,95
				0,00000	0,00
				402,99480	4.794.227,64
4	TRA06A10	82	TONE	0,00000	0,00
				0,00000	0,00
				0,00000	0,00

COFRAJE DIN PANOURI REFOLOSIBILE LA CONSTRUCTII CU H<20M LA PLACI SI GRINZI CU PLACAJ DE 15MM

MONTARE ARMATURI DIN OB 37 CONFECTIONATE IN ATELIER CENTRALIZAT

TURNARE CU POMPA BETON IN PLACI, GRINZI, STALPI

TRANSPORTII DINTRE AI RETORNIIII.L.MORTARIIII CII ALIITORETONIERA DE E SMC DICT -10KMM

Nr. Capitol lucrari	U/M	Can. Catea	Pretul unitar	Valoare
Crt. Simbol			a) materiale	
Denumire resursa			b) manopera	
Observatii			c) utilaj	
Corectii			d) transport	
Liste Anexe			Total(a+b+c+d)	
5 RPCC04XB 93	MP	58.970,00000	32,34000	923.358,74
			32,34000	923.358,74
			0,20086	11.844,71
			42,00000	2.476.740,00
			0,67120	39.580,66
			0,00000	0,00
			42,87206	2.528.165,38
			923.358,74	38.967.306,50
<b>SUSTINERI DIN GRINZI MET.EXT.PT.COFRAJE CU SARCINAMAX.500KG/MP GRIN.EXT.REZEM.POPI MET.H PINA LA 6 M</b>				
Cheltuieli directe		24.805.680,23	12.073.686,10	1.164.581,42
Alte cheltuieli directe				
Contrib. asig. munca	2,250%	271.657,94		271.657,94
TOTAL CHELT. DIRECTE		24.805.680,23	12.345.344,04	1.164.581,42
Cheltuieli indirecte	Io =	5,000% x To		1.961.948,22
Profit	Po =	3,000% x (To+Io)		1.236.027,38
TOTAL GENERAL categorie Vo =	To+Io+Po			42.436.940,04

  
**OFERTANT**  
**ALGORITHM CONSTRUCTII S3 SRL**  
**ING. ADASCALITA LIVIU**

Executant: 01 HALA LAMINOR

Obiectiv: 01,1 ARMARE SI COFRARE

Obiect: 08,1 LUCRARI CONSTRUCTII

Categorie: 6,1 SUPRAETAJARE PLOT 17

## Formular C6

# LISTA CUPRINZAND CONSUMURILE DE RESURSE MATERIALE

[ ron ]

Nr.	Cod	U/M	Consumurile	Pretul unitar	Valoarea (exclusiv TVA)	Furnizorul	Greutatea (tone)
Crt.	Denumire material		cf. oferta				
1	20101	LEI	14.742,50000	1,0000	14.742,50		0,000
	MATERIAL MARUNT						
2	2000200	KG	2.626.342,95000	7,4000	19.434.937,83		2.626,343
	OTEL BETON PROFIL NETED OB37-1K STAS 438 D=18MM						
3	2100971	M CUB	12.193,91250	294,3000	3.588.668,45		30.728,660
	BETON DE CIMENT B 300-BC22,5 STAS 3622						
4	2903995	M CUB	23,58800	1.489,3500	35.130,79		11,794
	SCIND RASIN LUNGA TIV CLS D GR=24MM L=4,00M S 942						
5	2904406	M CUB	29,48500	2.008,6000	59.223,57		14,743
	DULAP RASINOS TIVIT CLS A GR=48MM L=3,50M S 942						
6	2904420	M CUB	5,89700	2.008,6000	11.844,71		2,949
	DULAP RASINOS TIVIT CLASA A GR=48MM LUNG=4,50M S 942						
7	2928347	MP	2.948,50000	151,7500	447.434,88		73,713
	PANOU DE COFRAJ TIP P FAG G 15MM PT PERETI						
8	5886942	KG	1.179,40000	8,8300	10.414,10		1,179
	CUIE CU CAP CONIC TIP A1 3 X 70 OL34 S 2111						
9	6201084	KG	7.076,40000	30,2600	214.131,86		7,076
	ULEI EMULSIONABIL PT,DECOFRARE BETOANE S11382						
10	6719093	BUCATA	776.259,00000	0,5700	442.467,63		0,000
	DISTANTIER DIN M.PLASTI.PT POZ.ARM.IN BETON PT GRINZI						
11	8000277	%	0,00000		143.546,74		0,000
	MATERIAL MARUNT						
12	8000702	KG	51.750,60000	7,7900	403.137,17		51,751
	MATERIALE DE PRINDERE						

Nr. Crt.	Cod	U/M	Consumurile cf. oferta	Pretul unitar	Valoarea (exclusiv TVA)	Furnizorul	Greutatea (tone)
<b>Total M:</b>					24.805.680,24		33.518,206

OFERTANT  
ALGORITHM CONSTRUCTII S3 SRL  
Ing. ADASCALITA LIVIU

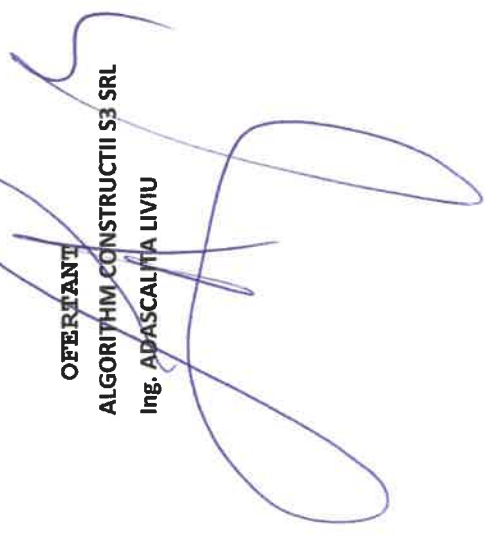

Executant: 01 HALA LAMINOR

Obiectiv: 01,1 ARMARE SI COFRARE

Obiect: OB,1 LUCRARI CONSTRUCTII

Categorie: 6,1 SUPRAETAJARE PLOT 17

# Formular C7

## LISTA CUPRINZAND CONSUMURILE CU MANA DE LUCRU

Nr. Crt.	Cod	Denumirea meseriei	Consumuri(om/ore) cu manopera directa	Tariful mediu	Valoarea (exclusiv TVA)	Procentul romani	[ ron ]
1	0010200	BETONIST	10.706,85000	35,0000	374.739,75	100,00	100,00
2	0010712	DULGHER CONSTRUCTII 12	6.486,70000	35,0000	227.034,50	100,00	100,00
3	0010722	DULGHER CONSTRUCTII 22	8.845,50000	35,0000	309.592,50	100,00	100,00
4	0010732	DULGHER CONSTRUCTII 32	17.101,30000	35,0000	598.545,50	100,00	100,00
5	0010742	DULGHER CONSTRUCTII 42	8.255,80000	35,0000	288.953,00	100,00	100,00
6	0019900	MUNCITOR DESERV.CTII MONTI.	1.189,65000	35,0000	41.637,75	100,00	100,00
7	0019931	MUNCITOR DESERV.CTII MONTI. 31	9.435,20000	35,0000	330.232,00	100,00	100,00
8	100	MUNCITOR CALIFICAT	186.302,16000	35,0000	6.520.575,60	100,00	100,00
9	18	DULGHER	70.764,00000	35,0000	2.476.740,00	100,00	100,00
10	49	MUNCITOR NECALIFICAT	25.875,30000	35,0000	905.635,50	100,00	100,00
			<b>Total m:</b>	35,0000	12.073.686,10	100,00	100,00

Lucrarea se incadreaza in grupa: IA

OFERTANT

ALGORITHM CONSTRUCTII S3 SRL

Ing. ADASCALITA LIVIU

Executant: 01 HALA LAMINOR

Obiectiv: 01,1 ARMARE SI COFRARE

Obiect: OB,1 LUCRARI CONSTRUCTII

Categorie: 6,1 SUPRAETAJARE PLOT 17

# Formular C8

## LISTA CUPRINZAND CONSUMURILE DE ORE DE FUNCTIONARE A UTILAJELOR DE CONSTRUCTII

[ ron ]

Nr. Crt.	Cod	Denumirea utilajului de constructii	Consumuri (ore functionare)	Tariful orar	Valoarea (exclusiv TVA)
1	E 0003312	AUTOpompa HIDRAULICA DE BETON 40-60 MC/H	1.784,47500	358,9000	640.448,08
2	E 0003718	VIBRATOR DE EXT.ACT.ELECTRIC,(PLACA)PT.BETON, 0,25-1,0 KW	2.379,30000	2,1800	5.186,87
3	T 0006751	AUTOMACARA STF, H.MAX=6,5M, DES.MAX=5,5M	5.175,06000	92,6300	479.365,81
4	A 0007604	GRINDA METALICA EXTENSIBILA TIP-GE1, LUNGIME 3-5M 1,2TF*	165.116,00000	0,2100	34.674,36
5	A 0007606	SCHELA METALICA TUBULARA DE EXTERIOR 11-13,5T	245.315,20000	0,0200	4.906,30
<b>Total U:</b>			<b>419.770,03500</b>		<b>1.164.581,42</b>

OFERTANT

ALGORITHM CONSTRUCTII SB SRL

Ing. ADASCALITA LIVIU

Executant: 01 HALA LAMINOR

Obiectiv: 01.1 ARMARE SI COFRARE

Obiect: 08.1 LUCRARI CONSTRUCTII

Categorie: 6.1 SUPRAETAJARE PLOT 17

## Formular C9

### LISTA CUPRINZAND CONSUMURILE PRIVIND TRANSPORTURILE

[ ron ]

Nr. crt.	Tipul de transport	U/M	Elemente rezultate din analiza lucrarilor ce urmeaza sa fie executate				Tariful	
			Cantitatea aferenta UM	Tone transportate	Km parcursi	Ore de functionare	unitar / UM	unitar/t x km
0	1	1.1	1.2	2	3	4	5	6
<b>1. Transport auto din articole de lucrari</b>								
4	TRA06A10	STONE	28.551,60000	28.551,60000	0,000	0,00	32,34	923.358,74
TRANSPORTUL RUTIER AL BETONULUI-MORTARULUI CU AUTOBETONIERA DE 5,5MC DIST. =10KM								
<b>Total transport auto din articole de lucrari</b>			28.551,60000	28.551,60000				923.358,74
<b>Total t:</b>			28.551,60000					923.358,74

OFERTANT  
ALGORITHM CONSTRUCTII S3 SRL  
Ing. ADASCALITA LIVIU

Deviz obiect

DEVIZUL obiectului  
OB, 1 - LUCRARI CONSTRUCTII

Nr. cap.	Denumirea capitolelor si subcapitolelor de cheltuieli	Valoare		TVA		Valoare	
		(fara TVA)	ron	ron	ron	cu TVA	ron
1	2	3	4	5	6	7	8
4.1.	Constructii si instalatii aferente acestora						
4.1.7	6,1 SUPRAETAJARE PLOT 17	42.436.940,04		8.063.018,61		50.499.958,65	
Total deviz pe obiect (Total I + Total II + Total III)		42.436.940,04		8.063.018,61		50.499.958,65	

OFERTANT  
ALGORITHM CONSTRUCTII S3 SRL  
Ing. ADASCALITA LIVIU





## AUTORIZATIE DE CONSTRUIRE

Nr. 81 din 24.03.2023

Ca urmare a cererii adresate de societatea **ALGORITHM CONSTRUCȚII S3 S.R.L. - C.U.I. 37714360**, prin reprezentant Panait Radu Alin, cu sediul în Județul -, Municipiul București, Sector 3, B-dul Basarabia nr. 256, Bl. -, sc. -, etaj -, ap. -, înregistrată la nr. **64340** din **08.03.2023** și completată cu nr. **77683** din **21.03.2023**.

În conformitate cu prevederile *Legii nr. 50/1991, republicată, cu modificările și completările ulterioare*, privind autorizarea executării lucrărilor de construcții, se

### AUTORIZEAZĂ

Executarea lucrărilor de construcție pentru:

**COMPLEX MULTIFUNCȚIONAL - CULTURAL, COMERCIAL ADMINISTRATIV, INSTALAȚII SPORTIVE ȘI DE DIVERTISMENT CU REALIZAREA DE CONSTRUCȚII CU ÎNĂLȚIMI DE MAXIM  $RH_{PROPUS} = P+1E$ , ÎN INTERIORUL HALEI LAMINOR C6-C61, ȘI INTERVENȚII DE TIP RESTAURARE-CONSERVARE LA CONSTRUCȚIILE ALIPITE C1-CLĂDIRE BIROURI P+3E, C4-VESTIAR SUBSOL, C5-VESTIAR SUBSOL, BAZIN DECANTOR ȘI ANEXĂ LA HALA MAGAZIE C106 ȘI SCHIMBAREA FUNCȚIUNII ÎN COMPLEX CULTURAL DIVERTISMENT, COMERCIAL, CAZARE ȘI ADMINISTRATIV; AMENAJARE INCINTĂ, AMENAJARE REȚELE INTERIOARE, AMENAJARE ALEI AUTO ȘI PIETONALE, REALIZARE PARCĂRI AUTO, RACORD LA DRUMUL PUBLIC, SPAȚII VERZI, ÎMPREJMUIRE TEREN ȘI ORGANIZARE DE EXECUȚIE LUCRĂRI.**

SC la sol = 71.035 MP (C1=115 MP-P+3E; C2=261 MP-S+P; C3=114 MP-P+3E; C4=314 MP-S+P; C5=763 MP-S+P; C6=58.048 MP-Parter; C61=9.899 MP-Parter; C3 (decantor)=567 MP; C106=1.521 MP-P+1E<sub>parțial</sub>); SDC<sub>TOTALĂ</sub> = 152.572 MP; SDC<sub>PROPUSĂ</sub> = Corp C1 - 460 MP; C2 - 261 MP; C3 - 456 MP; C4 - 314 MP; C5 - 763 MP; C6 - 76.014; C61 - 11.734 MP; C3 (decantor) - 567 MP; C106 - 1.131 MP; SDC<sub>TOTALĂ</sub> PROPUSĂ = 91.700 MP; SDC<sub>SUBTERANĂ/SUBSOL</sub>=60.872 MP; H<sub>MAXIM</sub> la atic = 18.20M/22,00 M

### - CATEGORIA DE IMPORTANȚĂ C - CLASA II DE IMPORTANȚĂ - GRADUL II DE REZISTENȚĂ LA FOC -

Imobil înrăvilit cu suprafața totală de 130.750 mp, situat în B-dul Basarabia nr. 256, sector 3, compus din terenurile și construcțiile existente pe acesta respectiv:

1. Teren în suprafață totală de 10.303 mp, (10.270 mp conform măsurători), identificat cu nr. cadastral 201765 și construcția 201765-C1 (C61-activ Hala Laminor),
2. Teren în suprafață totală de 2.220 mp (2.218 mp conform măsurători), identificat cu nr. cadastral 214305 și construcțiile existente pe acesta respectiv identificate cu nr. cadastral 214305-C1, C2...C19,
3. Teren în suprafață de 59.617 mp (59.614 mp conform măsurători cadastrale) și construcțiile identificate cu nr. cadastral 209760-C1, C2...C6,
4. Teren în suprafață de 30.730 mp (30.728 mp conform măsurători cadastrale) și construcțiile identificate cu nr. cadastral 214488-C42, C69, C102, C106, sunt proprietatea societății **S.C. ALGORITHM CONSTRUCȚII S3 S.R.L.**, conform Contract de vânzare nr. 749/07.11.2018, nr. 213/19.04.2019 autentificate de N.P. Chelaru Ana-Luisa, precum și a extraselor de carte funciară pentru informare nr. 201765, 214305, 209760, 214488, emise de ANCPÎ în baza cererii nr. 23381/08.03.2023, 23384/08.03.2023, 23377/08.03.2023, 23382/08.03.2023.

Potrivit extrasului de Carte Funciară pentru Informare mai sus menționat, terenul prezintă înscrieri privitoare la sarcini - Ipotecă Legală val: 4.700.000,00 lei, 10.290.116,67 lei, 2.000.000 euro, pentru SC Administrare Active Sector 3 SRL.

**Obiectul prezentei autorizații de construcție:** realizarea unui complex cultural, comercial administrativ, instalații sportive și de divertisment cu realizarea de construcții cu înălțimi de maxim P+1E în interiorul halei Laminor C6-C61, (care are o înălțime la cornișă de 18,20 m și înălțime maximă la coamă de 22,00 m) și intervenții de tip restaurare-conservare la construcțiile alipite C1-clădire birouri P+3E, C2 vestiar subsol, C3 clădire birouri P+3E, C4 vestiar subsol, C5 vestiar subsol, bazin decantor și anexă la hala magazie C106 și schimbarea funcțiunii în complex cultural, divertisment, comercial, cazare și administrativ; amenajare incintă și realizare parcare auto și organizare de execuție lucrări. Lucrările se vor realiza în baza Certificatului de Urbanism nr. 934/25.08.2022 și a Certificatului de Urbanism nr. 831/1721459 din 14.06.2019, prelungit până la data de 13.06.2021; a documentației tehnice vizate spre neschimbare, a avizului de circulație D.T.-prelungit până la data de 13.06.2021 - Mal 2025 prin care se asigură un total de 1.697 locuri de parcare simple în incintă. (din care 373 locuri de parcare la nivelul terenului și 1.324 locuri de parcare la nivelul subsolului), a avizului de Brigadă Rutieră nr. 2041220/20.01.2023, Protecția Mediului nr. 24212/30.12.2019; a Avizului Direcției pentru Cultură a Municipiului București nr. 600/ZP/04.06.2020, a Avizului I.S.U. nr. 170/21/SU/B-IF-A-SI/29.09.2021, a Avizului Protecție Civilă nr. 1/1351342 din 26.07.2021, Acord Insp. De Stat în Construcții nr. 11344/12713/17.05.2021; a notificării D.S.P.-M.B. nr. 205/4387bis/15.03.2021, a studiului geotehnic nr. REV:01.2018 întocmit de Ing. Cristina Tomșa și verificat de Ing. Andrei Constantin Olteanu, atestat M.D.R.A.P. nr. 09046/Ar; memoriu de arhitectură întocmit arh. Peter Marx atestat OAR 3260 și verificat arh. Stroescu C. Dan-Iulian atestat MDRAP nr. 09724/9866/9853/09762 la exigențele B1, D, E, F, Cc; arh. Karl-Niels Auner atestat MC nr. 0032-E; Ing. Opreșan I. Valeriu atestat MLPAT nr. 04804 la exigența C și a tuturor avizelor/acordurilor /declarațiilor favorabile.

**Notă:** Conform modificărilor survenite prin Ordinul 3454/2019 la Norma metodologică de aplicare a Legii 50/1991 privind autorizarea executării lucrărilor de construcții din 12.10.2009, art. 25 alin. (5) privind emiterea de avize/acorduri de către Inspectoratul de Stat în Construcții prin inspectoratele teritoriale a fost abrogat.

**B-dul BASARABIA nr. 256,**

Realizarea unui complex cultural, comercial administrativ, instalații sportive și de divertisment cu realizarea de construcții cu înălțimi de maxim P+1E în interiorul halei Laminor C6-C61, (care are o înălțime la cornișă de 18,20 m și înălțime maximă la coamă de 22,00 m) și intervenții de tip restaurare-conservare la construcțiile alipite C1-clădire birouri P+3E, C2 vestiar subsol, C3 clădire birouri P+3E, C4 vestiar subsol, C5 vestiar subsol, bazin decantor și anexă la hala magazie C106 și schimbarea funcțiunii în complex cultural, divertisment, comercial, cazare și administrativ; amenajare incintă și realizare parcare auto și organizare de execuție lucrări.

Construcția se realizează în conformitate cu planul de situație anexat (planșa nr. A02.00.02). Accesurile în incintă, pietonale și auto, se fac atât din B-dul Basarabia, arteră propusă cât și din Șos. Industriilor, cu respectarea prevederilor Avizului de Brigadă Rutieră nr. 2041220/20.01.2023. Indicatorii urbanistici propuși sunt: **P.O.T. = 55,00 %** ( $SD_{PERIMETRU} = 71.035 \text{ mp.}$  și  $S_{TEREN} = 130.750 \text{ mp.}$ ) și **C.U.T. = 1,4 mp.ADC/mp. teren** ( $SD_{C_{SUPRATERAN}} = 91.800 \text{ mp.}$  și  $S_{TEREN} = 130.750 \text{ mp.}$ ).

Lucrările de construire, inclusiv împrejurimi, parcaje, rețele interioare și echipamentele aferente (firide, cofrete, etc) se vor realiza strict de la limita exterioară a nollor profile stradale propuse spre interiorul proprietății.

Nota: Se vor respecta în mod obligatoriu toate măsurile și concluziile tuturor avizelor obținute, a studiilor realizate, ale expertizei tehnice întocmită în acest sens și a normativelor în materie și în vigoare la data prezentei, așa cum este descris în punctul de vedere comun și asumat al proiectanților întocmit în acest scop.

**Configurare imobile, compuse din: restaurarea și conservarea Corp C3 – decantor și C106 anexă Hală, construirea și amenajarea interioară a corpurilor de clădire restaurate: Hala Laminor (C6+C61) și a corpurilor C1, C2, C3, C4, C5, conform documentației tehnice și a planselor vizate spre neschimbare:**

**C3-Decantor** – Sunt prevăzute lucrări de conservare a materialului istoric și de remediere a deteriorărilor datorate trecerii timpului și a intemperilor. Construcția constând în întregime din elemente de beton armat și ecluze metalice și se propune restaurarea acestora.

**C106-anexă hală** – Sunt prevăzute lucrări de conservare a materialului istoric și de remediere a deteriorărilor provocate de intervențiile recente cu materiale incompatibile la fațade și structura de rezistență a clădirii. De asemenea sunt prevăzute lucrări de remediere a acoperișului (revizuire a șarpantei, cu intervenții locale de conservare sau înlocuire a elementelor afectate de expunerea directă la intemperii; refacerea învelitorii și a luminatoarelor). Structură – lucrări de consolidare – conservare.

**C6+C61-Hala Laminor – complex cultural și de divertisment** – Se propune construirea în interiorul halei a unei serii de clădiri. Clădirile vor avea structura de rezistență independentă de structura halei și se vor construi pe fundațiile parcerii subterane. Circa 70% din clădirile propuse vor fi realizate cu structură metalică care permit în viitor reconfigurarea spațiilor în funcție de noile cerințe. Restul clădirilor amplasate pe lateralele halei se vor realiza cu o structură din beton armat cu deschideri care să permită flexibilitate în amenajarea spațiilor interioare pentru eventuale schimbări de funcțiuni ce pot apărea pe parcursul exploatării. Clădirile vor fi dispuse distanțat astfel încât între ele să se creeze o rețea de alei și piațete pentru circulația pietonală din hală. Zona situată între axele 4-7, E-G, refăcută ca structură de rezistență și acoperire sticlă va fi amenajată ca un spațiu verde de tip parc în interiorul halei.

Funcțiuni propuse în interiorul halei la nivelul parterului și etajului vor ocupa următoarele suprafețe construite:

1. Parc cultural și divertisment = 24.229 MP.
2. Casa inovațiilor = 2.120 MP.
3. Casa civilizațiilor = 2.074 MP.
4. Birouri = 6.652,70 MP.
5. Hotel = 8.728,40 MP.
6. Cinematograf tip multiplex = 2.286,60 MP.
7. Cinematograf tip flying theater = 1.767,80 MP.
8. Sală bowling = 1.943 MP.
9. Spațiu divertisment cu jocuri cu temă sportivă = 3.117 MP.
10. Spații comerciale = 11.423,10 MP.
11. Restaurante = 4.600,90 MP.
12. Chioșcuri alimentație publică = 290,20 MP.
13. Circulații în interiorul halei, galerie comercială = 11.334 MP.
14. Grupuri sanitare+spații tehnice întreținere = 1.102,40 MP.
15. Spații verzi zona acoperită cu sticlă = 3.216 MP.

$SD_{TOTAL INTERIOR} = 84.885,10 \text{ MP.}$

Suprafețe nou construite la nivelul etajului = 19.800 MP.

Subsolul halei Laminor (C6, C61) – La nivelul subsolului parcare, spații depozitare, căi de evacuare pentru utilizatorii halei și a parcerii.

**C1+C3-Turnuri-Birouri** – Se propune amenajarea clădirilor cu RH=P+3E. Reconfigurarea compartimentărilor ușoare.

**C2, C4, C5-Fostele vestiare-Expoziție și mentenanță.**

C2-Expoziție și divertisment.

C4-Spații de mentenanță pentru complex. Se vor amenaja vestiare pentru angajații complexului, ateliere de reparații, depozități.

C5 – Spații de mentenanță pentru spațiul de divertisment cu jocuri sportive. Se vor amenaja vestiare pentru angajații complexului, ateliere de reparații, depozități.

**B-dul BASARABIA nr. 256,**

Realizarea unui complex cultural, comercial, administrativ, instalații sportive și de divertisment cu realizarea de construcții cu înălțimi de maxim P+1E în interiorul halei Laminor C6-C61, (care are o înălțime la cornișă de 18,20 m și înălțime maximă la coamă de 22,00 m) și intervenții de tip restaurare-conservare la construcțiile alipite C1-clădire birouri P+3E, C2 vestiar subsol, C3 clădire birouri P+3E, C4 vestiar subsol, C5 vestiar subsol, bazin decantor și anexă la hala magazie C106 și schimbarea funcțiunii în complex cultural, divertisment, comercial, cazare și administrativ; amenajare incintă și realizare parcare auto și organizare de execuție lucrări.

Funcțiunile, compartimentările, fluxurile de circulație și dotările aferente fiecărui nivel, se avizează și se citește împreună cu planșele de arhitectură, vizate spre neschimbare, anexe la prezenta autorizație de construire. Spațiile destinate circulațiilor auto, locurilor de parcare, precum și spațiile tehnice, nu își vor modifica destinația pe întreaga existență a construcțiilor.

Sistemul constructiv: - *infrastructura:* tip cutie rigidă cu pereți din b.a., cu radier general; - *suprastructura:* Corp C1, C3, C106 – cadre metalice în sistem compozit cu stâlpi înglobați în zidărie; Corp C2, C4, C5 – pereți perimetrali din zidărie cu stâlpi și grinzi din b.a.; Corp C6, C61 – cadre compuse din stâlpi zăbreliți încastrați în fundații și rigle din grinzi cu zăbrele rezemate încastrat pe montantul grinzilor zăbrele longitudinale. Finisaje interioare: - *la pardoseli:* parchet, mochetă, plăci ceramice și plăci ceramice antiderapante pentru spațiile comune (holuri, scări); - *la pereți:* vopsitorii lavabile și placări cu corpuri ceramice pentru băi și bucătării; - *la tavane:* zugrăvite cu vopseluri lavabile. Finisaje exterioare: Corp C1, C3, C106 – cărămidă aparentă; Corp C2, C4, C5 – beton și tencuială; Corp C6, C61 – cărămidă aparentă. Învelitoare: Corp C1, C3, C106 – tablă zincată; Corp C2, C4, C5 – pavele sau terasă înierbată; Corp C6, C61 – tablă zincată și sticlă.

Tâmplăria interioară-exterioară: - *la interior:* uși din lemn stratificat, uși metalice; - *la exterior:* uși și ferestre din profile metalice gri cu geam termoizolant termo și fonoizolant prevăzute cu glafuri și sorțuri. Împreimuirea terenului: se va realiza parțial, conform memoriului de arhitectură și a planșelor aferente.

Organizarea de execuție: se va realiza în incintă, fără afectarea domeniului public, conform memoriului și a planului de situație anexat (planșa nr. OS 01), cu respectarea condițiilor impuse prin avizele anexate.

**ORICE ALTE LUCRĂRI SUNT INTERZISE. PROIECTANTUL ȘI BENEFICIARUL SUNT DIRECT RĂSPUNZĂTORI PENTRU EXACTITATEA ȘI VERIDICITATEA DATELOR ȘI ÎNSCRISURILOR CUPRINSE ÎN DOCUMENTAȚIA CE A STAT LA BAZA EMITERII PREZENTEI AUTORIZAȚII DE CONSTRUIRE. ÎNAINTEA ÎNCEPERII LUCRĂRILOR SE VOR RESPECTA CONDIȚIILE IMPUSE PRIN AVIZELE DE LA UTILĂȚI ANEXE LA PREZENTA AUTORIZAȚIE.**

Dacă în timpul execuției apar situații care nu au fost prevăzute în proiect, va fi anunțat imediat proiectantul pentru rezolvarea lor. La execuție se vor proteja rețelele tehnico-edilitare de distribuție a gazelor naturale, termoficare, apă, canal, rețele electrice și de telecomunicații, căile de rulare și instalațiile aferente transportului în comun. Utilitățile, execuția și toate instalațiile aferente se asigură conform proiectelor și avizelor de specialitate care fac parte integrantă din prezenta autorizație și a legilor în vigoare, de respectarea cărora se fac răspunzători beneficiarul, proiectantul și executantul lucrărilor. **Este obligatorie expunerea Panoului de identificare a investiției, conform modelului Anexa Nr. 8 din Ordinul M.D.R.L. Nr. 839/2009.** Persoanele fizice / juridice care execută lucrări de construcții, modernizări, renovări, demolări, intervenții edilitare de orice natură etc., din care rezultă deșeurile au obligația de a respecta prevederile art. 28 a). - g). din HCGMB nr. 120/30.06.2010, cu modificările și completările ulterioare. Executanții și beneficiarii lucrărilor au obligația de a asigura, spălarea și curățarea vehiculelor înainte de ieșirea pe căile publice, pentru transportul materialelor de construcții (nisip, pietriș, ciment, etc.) sau deșeurile provenite din construcții și desființare.

Pentru imobilul-terenul și/sau construcții, situat în Mun. București, sector 3, B-dul BASARABIA nr. 256.

- Cartea funciară / încheiere ~~201765-C1: 214305-C3: 209760 C1-C6: 214488-C106~~ sau nr. cadastral ..... ;
- lucrări în valoare de ~~128.323.440.00 lei (TVA inclus);~~

- în baza documentației tehnice - D.T. pentru autorizarea executării lucrărilor de construire (D.T.A.C.+D.T.O.E.), nr. PCP. 355/17 din 2017, a fost elaborată de S.C. VĂRZAN & ARHITECTII S.R.L. și S.C. PROFESIONAL CONSTRUCT PROIECTARE S.R.L. cu sediul în Județul .. Municipiul București, Sector 2, Strada Nicolae Filipescu nr. 53-55, ap. 18S, respectiv de arh. Marx Peter - arhitect cu drept de semnătură, înscris în T.N.A. cu nr. 3260, în conformitate cu prevederile Legii nr. 184/2001 privind organizarea și exercitarea profesiei de arhitect, republicată, aflat în evidența Filialei teritoriale Șațu Mare a O.A.R.

**CU PRIVIRE LA AUTORIZAREA EXECUTĂRII LUCRĂRILOR SE FAC URMĂTOARELE PRECIZĂRI:**

A. Documentația tehnică - D.T. (D.T.A.C. + D.T.O.E. sau D.T.A.D.) - vizată spre neschimbare -, împreună cu toate avizele și acordurile obținute, precum și actul administrativ al autorității competente pentru protecția mediului, face parte integrantă din prezenta autorizație.

*Nerespectarea întocmai a documentației - D.T. vizată spre neschimbare (inclusiv a avizelor și acordurilor obținute) constituie infracțiune sau contravenție, după caz, în temeiul prevederilor art. 24 alin. (1), respectiv ale art. 26 alin. (1) din Legea nr. 50/1991 republicată, cu modificările și completările ulterioare, privind autorizarea executării lucrărilor de construcții.*

*În conformitate cu prevederile art. 7 alin. (15)-(15') din Legea nr. 50/1991 și cu respectarea legislației pentru aplicarea Directivei Consiliului 85/337/CEE (Directiva EIA) privind evaluarea efectelor anumitor proiecte publice și private asupra mediului, în situația în care în timpul executării lucrărilor și numai în perioada de valabilitate a Autorizației de Construire survin modificări de temă privind lucrările de construcții autorizate, care conduc la necesitatea modificării acestora, titularul are obligația de a solicita o nouă Autorizație de Construire.*

**B. Titularul autorizației este obligat:**

1. să anunțe data începerii lucrărilor autorizate, prin trimiterea înștiințării conform formularului anexat autorizației (formular model-F.13) la autoritatea administrației publice locale emitentă a autorizației;
2. să anunțe data începerii lucrărilor autorizate, prin trimiterea înștiințării conform formularului anexat autorizației (formular model-F.14) la Inspectoratul de Stat în Construcții al Municipiului București, împreună cu dovada achitării cotei legale de 0.1% din valoarea lucrărilor autorizate în conformitate cu prevederile Legii nr. 50/1991 privind autorizarea executării lucrărilor de construcții, republicată, cu modificările și completările ulterioare și dovada achitării a 50% din valoarea cotei de 0.5% din valoarea lucrărilor autorizate, în conformitate cu prevederile Legii nr. 10/1995 privind calitatea în construcții, republicată;
3. să anunțe data finalizării lucrărilor autorizate, prin trimiterea înștiințării conform formularului anexat autorizației (formular model-F.19) la Inspectoratul de Stat în Construcții al Municipiului București, odată cu convocarea comisiei de recepție;
4. să păstreze pe șantier - în perfectă stare - Autorizația de Construire și Documentația Tehnică - D.T. (D.T.A.C.+D.T.O.E./D.T.A.D.) vizată spre neschimbare, pe care le va prezenta la cererea organelor de control, potrivit legii, pe toată durata executării lucrărilor;
5. în cazul în care, pe parcursul executării lucrărilor, se descoperă vestigii arheologice (fragmente de ziduri, ancadramente de goluri, fundații, pietre cioplite sau sculptate, oseminte, inventar monetar, ceramic etc.), să sisteze executarea lucrărilor, să ia măsuri de pază și de protecție și să anunțe imediat emitentul autorizației, precum și direcția județeană pentru cultură, culte și patrimoniu;
6. să respecte condițiile impuse de utilizarea și protejarea domeniului public, precum și de protecție a mediului, potrivit normelor generale și locale;

B-dul BASARABIA nr. 256,

Realizarea unui complex cultural, comercial, administrativ, instalații sportive și de divertisment cu realizarea de construcții cu înălțimi de maxim P+1E în interiorul halei Laminor C6-C61, (care are o înălțime la cornișă de 18,20 m și înălțime maximă la coamă de 22,00 m) și intervenții de tip restaurare-conservare la construcțiile alipite C1-clădire birouri P+3E, C2 vestiar subsol, C3 clădire birouri P+3E, C4 vestiar subsol, C5 vestiar subsol, bazin decantor și anexă la hala magazie C106 și schimbarea funcțiunii în complex cultural, divertisment, comercial, cazare și administrativ; amenajare incintă și realizare parcare auto și organizare de execuție lucrări.

7. să transporte la ..... (se completează de către emitent) materialele care nu se pot recupera sau valorifica, rămase în urma executării lucrărilor de construcții;

8. să desființeze construcțiile provizorii de șantier în termen de ..... zile de la terminarea efectivă a lucrărilor;

9. la începerea execuției lucrărilor, să monteze la loc vizibil "Panoul de identificare a investiției" (vezi anexa nr. 8 la normele metodologice);

10. la finalizarea execuției lucrărilor, să monteze "Plăcuța de identificare a investiției";

**11. în situația nefinalizării lucrărilor în termenul prevăzut de autorizație, să solicite prelungirea valabilității acestora, cu cel puțin 45 zile lucrătoare înaintea termenului de expirare a valabilității Autorizației de Construire/Desființare (inclusiv durata de execuție a lucrărilor);**

12. să prezinte "Certificatul de performanță energetică a clădirii" la efectuarea recepției la terminarea lucrărilor ;

13. să solicite "Autorizația de securitate la incendiu" după efectuarea recepției la terminarea lucrărilor sau înainte de punerea în funcțiune a clădirilor pentru care s-a obținut "Avizul de securitate la incendiu";

14. să regularizeze taxa de autorizare ce revine emitentului, precum și celelalte obligații de plată ce îi revin, potrivit legii, ca urmare a realizării investiției;

15. să declare construcțiile proprietate particulară realizate, în vederea impunerii, la organele financiare teritoriale sau la unitățile subordonate acestora, după terminarea lor completă și nu mai târziu de 15 zile de la data expirării termenului de valabilitate a Autorizației de Construire/Desființare (inclusiv durata de execuție a lucrărilor).

**C. Durata de execuție a lucrărilor este de 36 LUNI, calculată de la data începerii efective a lucrărilor (anunțată în prealabil), situație în care perioada de valabilitate a autorizației se extinde pe întreaga durată de execuție a lucrărilor autorizate.**

**D. Termenul de valabilitate a autorizației este de 12 LUNI de la data emiterii, interval de timp în care trebuie începute lucrările de execuție autorizate.**

PRIMAR  
Robert Sorin Negoită

SECRETAR GENERAL  
Eduard-Martin Corhană



ARHITECT ȘEF  
arh. Ștefan Călin Dumitrașcu

Taxa de autorizare în valoare de 1.283.234,40 lei a fost achitată conform O.P.nr. 04 din 24.03.2023

Prezenta autorizație a fost transmisă solicitantului direct / ~~prin poștă~~ la data de ....., însoțită de ..... ( ) exemplar(e) din documentația tehnică, împreună cu avizele și acordurile obținute, vizate spre neschimbare.

În conformitate cu prevederile Legii nr. 50/1991, republicată, cu modificările și completările ulterioare, privind autorizarea executării lucrărilor de construcții,

**SE PRELUNGESTE VALABILITATEA  
AUTORIZAȚIEI DE CONSTRUIRE / DESFIINȚARE**  
de la data de ..... până la data de .....

PRIMAR  
Robert Sorin Negoită

SECRETAR GENERAL

ARHITECT ȘEF  
arh. Ștefan Călin Dumitrașcu

Întocmit: .....

După această dată, o nouă prelungire a valabilității nu este posibilă, solicitantul urmând să obțină, în condițiile legii, o altă Autorizație de Construire / Desființare.

Data prelungirii valabilității: .....

Achitat taxa de: ..... ron lei, conform Chitanței nr. .... din .....

Transmis solicitantului la data de ..... direct/~~prin poștă~~.



CAMERA DE CONTURI  
BUCUREȘTI

## DECIZIA

nr. 31 din 27.07.2022

Având în vedere prevederile Legii nr. 94/1992 privind organizarea și funcționarea Curții de Conturi, republicată, cu modificările și completările ulterioare și ale Regulamentului privind organizarea și desfășurarea activităților specifice Curții de Conturi, precum și valorificarea actelor rezultate din aceste activități, aprobat prin Hotărârea Plenului Curții de Conturi nr. 155/2014, cu modificările și completările ulterioare, examinând deficiențele consemnate în Raportul de audit financiar și Procesul - verbal de constatare nr. 58309/Ds.47/06.07.2022 (la entitate sub nr. 151237/06.07.2022), încheiate în urma acțiunii de audit financiar asupra situațiilor financiare întocmite la 31.12.2021, efectuate la Sectorul 3 al Municipiului București, obiecțiunile nr. 162743/19.07.2022 formulate de conducerea entității (înregistrate la Camera de Conturi București sub nr. 61677/20.07.2022) și Nota nr. 63412/26.07.2022 conținând punctul de vedere față de acestea

### SE CONSTATĂ:

1. Stabilirea neunitară a salariilor de bază pentru aceeași funcție publică, grad profesional și gradație de vechime aferente funcțiilor publice și contractuale din cadrul aparatului de specialitate al Primarului Sectorului 3, în cadrul aceleiași instituții, diferențiate, contrar legii, pe direcții, servicii, birouri și compartimente.

Au fost încălcate prevederile art. 6 lit. b) și c) și art. 10 alin. (1) din Legea-cadru nr. 153/2017 privind salarizarea personalului plătit din fonduri publice, cu modificările și completările ulterioare, clarificările pentru aplicarea Legii-cadru nr. 153/2017 publicate de către Ministerul Muncii și Protecției Sociale pe site-ul oficial al acestuia în data de 24.07.2018 și prevederile HCL Sector 3 nr. 60/05.04.2021 și nr. 149/24.06.2021 privind reorganizarea aparatului de specialitate al Primarului Sectorului 3 și aprobarea organigramei, statului de funcții și Regulamentului de Organizare și Funcționare.

Abaterea este prezentată la pct. A.5.1. din procesul - verbal de constatare.

2. Imobilizarea inefficientă de fonduri publice, în valoare de 11.303.910 lei, în echipamente „second-hand”, de tip parc de distracții, cu o vechime de 8 – 10 ani, care nu au fost montate și puse în funcțiune până la data prezentă și care, prin achiziții succesive între societățile aflate sub autoritatea Consiliului Local Sector 3 și-au majorat prețul cu 776.920 lei.

Au fost încălcate prevederile art. 5 alin. (1) din OG nr. 119/1999 privind controlul intern și controlul financiar preventiv, republicată, cu modificările și completările ulterioare și pct. 1 lit. a) din Normele metodologice privind angajarea, lichidarea, ordonanțarea și plata cheltuielilor instituțiilor publice, precum și organizarea, evidența și raportarea angajamentelor bugetare și legale aprobate prin OMFP nr. 1792/2002, cu modificările și completările ulterioare.

Abaterea este prezentată la pct. A.5.3. din procesul - verbal de constatare.

3. Plata nejustificată a sumei de 450.050 lei, prin decontarea unor lucrări de investiții efectuate la obiectivul „Modernizarea și reabilitarea Parcului Pantelimon”, de către AS3-Administrare Străzi S3 SRL, ce cuprind cantități de lucrări neexecutate și inexistente pe teren, la care se adaugă dobânzi și penalități de întârziere de 75.103 lei.

Au fost încălcate prevederile art. 51 alin. (3), art. 54 alin. (5) și (6) din Legea nr. 273/2006 privind finanțele publice locale, cu modificările și completările ulterioare, pct. 2 și 3 din Normele metodologice privind angajarea, lichidarea, ordonanțarea și plata cheltuielilor instituțiilor publice, precum și organizarea, evidența și raportarea angajamentelor bugetare și legale aprobate prin OMFP nr. 1792/2002, cu modificările și completările ulterioare, precum și art. 10.2 alin. (2) și art. 10.23 din contractul de lucrări nr. 255362/19.11.2018.

În timpul misiunii de audit, întregul prejudiciu a fost recuperat și virat la bugetul local în contul „Plăți efectuate în anii precedenți și recuperate în anul curent în secțiunea de dezvoltare a bugetului local”

Abaterea este prezentată la pct. A.5.2. din procesul - verbal de constatare.

Pentru înlăturarea deficiențelor de mai sus, în baza prevederilor Legii nr. 94/1992, republicată, cu modificările și completările ulterioare și ale Regulamentului privind organizarea și desfășurarea activităților specifice Curții de Conturi, precum și valorificarea actelor rezultate din aceste activități, aprobat prin Hotărârea Plenului Curții de Conturi nr. 155/2014, cu modificările și completările ulterioare, directorul Camerei de Conturi București,

L. Potrivit prevederilor art. 43 lit. c) din Legea nr. 94/1992, republicată și ale pct. 174 din regulamentul sus-menționat,

## DECIDE:

Aplicarea următoarelor măsuri pentru înlăturarea neregulilor în activitatea financiar – contabilă auditată, astfel:

1. Întocmirea grilelor de salarizare pentru funcțiile publice și contractuale din cadrul aparatului de specialitate al Primăriei Sectorului 3, prin stabilirea unor valori unitare diferențiate numai pe funcții, grade/trepte și gradații, cu respectarea principiilor nediscriminării și egalității prevăzute de Legea-cadru nr. 153/2017 privind salarizarea personalului plătit din fonduri publice, cu modificările și completările ulterioare, supunerea acestora spre aprobare Consiliului Local al Sectorului 3 și punerea lor în aplicare.

Termen de realizare: 31.12.2022

2. Efectuarea inventarierii faptice a celor 31 de echipamente de tip parc de distracții, cu determinarea și menționarea în cadrul procesului-verbal de inventariere a stării actuale a bunurilor, cu propuneri concrete și cu stabilirea eventualelor răspunderi pentru deteriorări, distrugeri și riscul de a nu mai putea fi utilizate conform destinației.

Urmărirea punerii în funcțiune a celor 31 de echipamente, fără costuri suplimentare, cu excepția montajului, ca parte integrantă a obiectivului de investiții „Amenajare parc tematic în Parcul Pantelimon” sau, după caz, valorificarea acestora în vederea reîntregirii fondurilor bugetului local.

Termen de realizare: 31.12.2022

II. Potrivit prevederilor art. 33 alin. (3) din Legea nr. 94/1992, republicată și ale pct. 174 din regulamentul sus-menționat,

## DECIDE:

3. Extinderea verificării asupra tuturor situațiilor de lucrări decontate în anul 2021 în cadrul articolului bugetare 71.01 „Active nefinanciare”, cuantificarea eventualelor prejudicii produse prin decontarea unor cantități de lucrări de investiții neexecutate, înregistrarea în contabilitate, recuperarea acestora, potrivit legii, inclusiv a dobânzilor și penalităților de întârziere aferente și virarea la bugetul local în contul „Plăți efectuate în anii precedenți și recuperate în anul curent în secțiunea de dezvoltare a bugetului local”.

Termen de realizare: 31.12.2022

Pe lângă măsurile prezentate mai sus, vă rugăm să dispuneți și orice alte măsuri pe care le considerați necesare pentru remedierea deficiențelor constatate de Curtea de Conturi în urma acțiunii de verificare, inclusiv implicarea compartimentului de audit intern în urmărirea modului de implementare a măsurilor dispuse prin decizie de Curtea de Conturi.

Despre măsurile luate și rezultatele obținute ne veți comunica la termenele prevăzute pentru realizarea acestor măsuri.

În termen de 10 zile calendaristice de la data primirii deciziei, aveți obligația de a prezenta Consiliului Local al Sectorului 3, o copie a raportului de audit și o copie a prezentei decizii.

După prezentarea/transmiterea acestora, ne veți informa în scris cu privire la îndeplinirea acestei obligații.

La expirarea termenelor stabilite prin decizie pentru ducerea la îndeplinire a măsurilor dispuse, structura de specialitate poate efectua verificarea, fără o notificare prealabilă.

În termen de 15 zile calendaristice de la comunicarea deciziei, conducătorul entității verificate poate depune/transmite contestație împotriva măsurilor din decizie sau a termenelor stabilite pentru realizarea acestora, la Camera de Conturi București cu sediul în strada Georges Clemenceau nr. 3, sector 1.

Analiza eventualei contestații se face de către Comisia de soluționare a contestațiilor constituită la nivelul Curții de Conturi, în conformitate cu prevederile pct. 213 din regulamentul menționat mai sus.

**Data**  
27 Iulie 2021

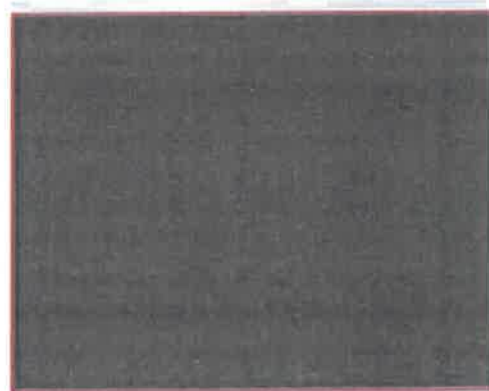

Pag. 3

**Subject:** Re: Ref adresa nr.188787/2023

**From:** Investitii Achizitii <investitiiachizitii@primarie3.ro>

**Date:** 21.08.2023, 13:37

**To:** "guvernantacorporativa@primarie3.ro" <guvernantacorporativa@primarie3.ro>

Buna ziua,

In procesul verbal de custodie aceste 2 bunuri ( turniketul si casa de marcat) sunt trecute ambele la pozitia 26, iar in referatul cu nr.188738/2023 si in lista de inventariere echipamentele sunt trecute separat, la pozitia 26-turniketul si la pozitia 30 si casa de marcat.

Cu stima,

Directia Investitii si Achizitii  
Primaria Sectorului 3

On 8/21/2023 12:05 PM, [guvernantacorporativa@primarie3.ro](mailto:guvernantacorporativa@primarie3.ro) wrote:

Buna ziua,

Va rugam sa ne aduceti urmatoarele precizari cu privire la:

-in referatul cu nr.188738/2023 sunt 32 de echipamente

-in procesul verbal de custodie sunt un numar de 31 de echipamente- 201148/2023

-in lista de inventariere la 31.12.2021 sunt 32 de echipamente-205259/2023

De ce in procesul verbal de custodie apar doar 31 de echipamente?

Va rugam sa ne transmiteti raspunsul dvs. astazi pana la ora 14.00.

Va multumim

--

Buna ziua,

Va transmitem adresa atasata.

Cu stima,

Directia Investitii si Achizitii  
Primaria Sectorului 3





NR: 305259/09.08.2023

**Către:**  
**DIRECȚIA CORP CONTROL**  
**SERVICIUL CONTROL INTERN SI GUVERNANTA CORPORATIVA**

*In atenta domnului Bogdan Apreotesei*

Va transmitem alaturat documentul solicitat prin e-mailul transmis de catre directia dumneavoastra in data de 09.08.2023, in vederea luarii masurilor necesare.

În speranța că am adus clarificările necesare, rămânem la dispoziția dumneavoastră pentru orice probleme care intră în aria noastră de competență.

**SEF SERVICIU**  
**INVESTITII LUCRARI PUBLICE**  
**MARIUS POPESCU**

Intocmit:  
Sirbu Alina

SECTORUL 3 AL MUNICIPIULUI BUCURESTI

LISTA DE INVENTARIERE

LA DATA: 31.12.2021

SECTORUL 3 AL MUNICIPIULUI BUCURESTI

Gestiunea	Parc tematic- Pantelimon
Cod gestiune	Parc tematic- Pantelimon
Loc de depozitare	Bulevardul Basarabia 256G- Hala Laminor

NR. CRT.	Denumirea bunurilor inventariate	U/M	CANTITATI				PRET UNITAR		VALOAREA CONTABILA			Deprecierea	
			Stocuri		Diferente		Valoarea	Diferenta valorice	Valoarea de inventar	Valoarea	Motivul		
			Scriptice	Faptice	Plus	Minus						Plus	Minus
1	MAGIC GALLEON	buc.	1.000				347 073.02			347 073.02			
2	CARUSEL MERRY GO ROUND	buc.	1.000				384 380.71			384 380.71			
3	AIT BALLONS	buc.	1.000				384 381.90			384 381.90			
4	TRAFIC JAM	buc.	1.000				454 332.48			454 332.48			
5	PANORAMIC WHEEL	buc.	1.000				319 092.55			319 092.55			
6	TRENRIO BRAVO	buc.	1.000				144 216.10			144 216.10			
7	SAFARY RIDE	buc.	1.000				95 247.60			95 247.60			
8	MINI MIAMI WORLD TRIP	buc.	1.000				230 491.10			230 491.10			
9	FLYING BUS	BUC	1.000				396 043.90			396 043.90			
10	POP UPS	buc.	1.000				162 869.35			162 869.35			
11	KIDDIE WHEEL	buc.	1.000				127 895.25			127 895.25			
12	CONVOY	buc.	1.000				95 247.60			95 247.60			
13	WONDER FLOUGHT	buc.	1.000				291 115.65			291 115.65			
14	CUPS RIDE	buc.	1.000				792 432.90			792 432.90			
15	ELEPHANT JET	buc.	1.000				454 336.05			454 336.05			
16	FAMILY COASTER	buc.	1.000				349 407.80			349 407.80			
17	SPACE GUN	buc.	1.000				916 014.40			916 014.40			
18	ADULT BUMPER CAR FLOOR	buc.	1.000				524 284.25			524 284.25			
19	KIDDIE RIDE	buc.	1.000				116 233.25			116 233.25			

20	BATTERY CARS	buc.	1.000	19 468.40	19 468.40	19 468.40	19 468.40	
21	MINI PIRATE SHIP	buc.	1.000	83 591.55	83 591.55	83 591.55	83 591.55	
22	Z-FORCE	buc.	1.000	615 224.05	615 224.05	615 224.05	615 224.05	
23	MINI BUMPER	buc.	1.000	291 115.65	291 115.65	291 115.65	291 115.65	
24	4D CINEMA	buc.	1.000	92 915.20	92 915.20	92 915.20	92 915.20	
25	TWISTER SPINNING GRAVITY COASTER	buc.	1.000	419 356.00	419 356.00	419 356.00	419 356.00	
26	TURNIKET	buc.	1.000	34 272.00	34 272.00	34 272.00	34 272.00	
27	DISK 0 24	buc.	1.000	347 075.40	347 075.40	347 075.40	347 075.40	
28	MIDI DISCOVERY PARK	buc.	1.000	640 874.50	640 874.50	640 874.50	640 874.50	
29	HIDROLIFT	buc.	1.000	1 713 469.10	1 713 469.10	1 713 469.10	1 713 469.10	
30	MARCAT FISCALE	buc.	1.000	6 069.00	6 069.00	6 069.00	6 069.00	
31	PLAYGROUND	BUC	1.000	105 975.45	105 975.45	105 975.45	105 975.45	
32	WHIRL WIND COASTER	BUC	1.000	349 407.80	349 407.80	349 407.80	349 407.80	
<b>Total</b>							<b>11 303 909.96</b>	<b>11 303 909.96</b>

<b>Comisia de Inventariere</b>	
Tugui Adrian Alexandru	<i>[Signature]</i>
Mihai Claudiu	<i>[Signature]</i>
Ivan Georgeta	<i>[Signature]</i>

Reprezentant AS3-Administrare Strazi S3 SRL





NR: 201148/07.08.2023

**Către:**

**DIRECȚIA CORP CONTROL  
SERVICIUL CONTROL INTERN SI GUVERNANTA CORPORATIVA**

*In atenta domnului Bogdan Apreotesei*

Va transmitem alaturat documentele solicitate prin e-mailul transmis de catre directia dumneavoastra in data de 04.08.2023, in vederea luarii masurilor necesare.

În speranța că am adus clarificările necesare, rămânem la dispoziția dumneavoastră pentru orice probleme care intră în aria noastră de competență.

**SEF SERVICIU  
INVESTITII LUCRARI PUBLICE  
MARIUS POPESCU**

Intocmit:  
Sirbu Alina

ORIGINAL LA INVESTIȚII

# FACTURA

Numar: AS 285  
 Data emiterii: 12.10.2020 Data scadenta: 11.11.2020

**Furnizor:** AS3 - ADMINISTRARE STRAZI S3 SRL  
**CIF:** RO37804080  
**Reg. com:** J40/9897/2017  
**Adresa:** Str. CALEA VITAN, NR.242, CAMERELE: C2, C3, C4, C5, C7, C22, C28, C29, ET.1, Bucuresti, Judet Sector 3, Romania

**Banca 1:** GARANTI BANK  
**IBAN 1:** RO73UGB000022031824RON  
**Banca 2:** Trezoreria  
**IBAN 2:** RO49TREZ7035069XXX019273

**Cap. social:** 16500000  
**Telefon:** 0761497102

**Fax:**  
**Email:**  
**Web:**

**Pct. lucru:** PANTELIMON

**Cliant:** SECTORUL 3 AL MUNICIPIULUI BUCURESTI  
**CIF:** RO 4420465  
**Reg. com:**  
**Adresa:** CAL. DUDESTI, NR.191, Bucuresti, Judet: Sector 3

**Banca:**  
**IBAN:**  
**Punct lucru:** CAL. DUDESTI, NR.191, Bucuresti, Judet: Sector 3

**Adresa de livrare:**

Cota TVA 19,00 %

Nr crt	Denumirea produselor sau a serviciilor	UM	Cantitate	Pret (fara TVA) RON	Valoare RON	TVA RON
0	1	2	3	4	5 (3X4)	6
1	CV CF SL 1 la contract 406646/26.06.2020 "Amenajare Parc Tematic in Parc Pantelimon"	Buc	1	9.499.084,00	9.499.084,00	1.804.825,96

**BUN DE PLATA:**  
 DIRECTIA / SERVICIUL .....  
 Conform legalitatii, regularitatii si oportunitatii efectuării plății:  
 Declarăm să fi fost efectuate toate plățile privind recepționarea bunurilor  
 executate / furnizate / prestarea serviciilor conform contractelor încheiate.  
 cu Primăria Sectorului 3  
 Capla / articol bugetar: 67.0250 76.01.01  
 Nume: .....  
 Semnatura: .....  
 Data: 27.11.2020

**POPESCU MARIUS  
 CONSTANTIN**

**Observații**

Intocmit de: DOBRE IOANA

**Semnatura si stampila** .....  
**Data privind expeditia** .....  
**Numele delegatului** .....  
**Cartea de identitate** Serie ..... Numar .....  
**Eliberat de** .....  
**transport** ..... Nr .....  
**Expeditia s-a facut in prezenta noastra**  
**Data** 12.10.2020  
**Semnaturi**  
 .....



<b>Total</b>	9.499.084,00	1.804.825,96
<b>Total de plata (col.5 + col.6)</b>	11.303.909,96	
<b>Semnatura de primire</b>		

**PROCES-VERBAL DE CUSTODIE**

Încheiat între:

SECTORUL 3 al MUNICIPIULUI BUCUREȘTI, cu sediul în București, strada Calea Dudești nr. 191, Sector 3, cod fiscal 4420465, având cont nr. ...., deschis la Trezoreria sector 3, reprezentată legal prin Mironescu Florin, având funcția de Diriginte de Șantier - în calitate de Deponent

și

AS3-ADMINISTRARE STRĂZI S3 S.R.L., cu sediul în București, Sector 3, strada Calea Vitan nr. 242, corp C, Etaj 1, înregistrată la Registrul Comerțului sub nr. J40/9897/2017, cod fiscal RO 37804080, cont nr. RO73UGB10000022031824RON, deschis la GARANTI BANK Sucursala Unirii, reprezentată legal prin Măscu Valentin, având funcția de Manager-proiect - în calitate de Depozitar

de comun acord am convenit azi 19-10-2020 ora 9:00, la încheierea prezentului proces-verbal în baza căruia am procedat la predarea de către Deponent și primirea de către Depozitar a bunurilor prevăzute în Lista Anexă care face parte integrantă din prezentul proces-verbal.

1. Bunurile sunt în custodie până la semnarea procesului verbal de predare-primire de ridicare de ambele părți. Prolungirea termenului de depozitare are loc în baza înțelegerii părților.
2. Depozitul este gratuit, conform acordului de voință dintre reprezentanții deponentului și depozitarului.
3. Depozitarul are următoarele obligații:

- să asigure păstrarea și paza echipamentelor încredințate ca un bun proprietar
- să suporte cheltuielile de folosință
- să se îngrijească de conservarea bunului ca un bun proprietar
- să nu folosească bunurile în alte scopuri decât cele prevăzute în contract
- să nu instrăineze echipamentele

Încheiat astăzi 19-10-2020 în două exemplare, câte un exemplar pentru fiecare parte.

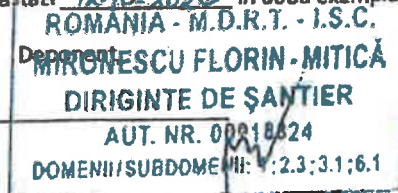

Depozitar,

Măscu Valentin  
Manager-proiect

Alina Bășco



Lista Anexă a bunurilor trimise spre păstrare în depozitul \_\_\_\_\_

Nt. crt	Echipamente	Observatii
1	MAGIC GALLEON	
2	CARUSEL MERRY GO ROUND	
3	AIR BALLONS	
4	TRAFIC JAM	
5	PANORAMIC WHEEL	
6	TREN RIO BRAVO	
7	SAFARY RIDE	
8	MINI MIAMI WORLD TRIP	
9	FLYING BUS	
10	POP UPS	
11	KIDDIE WHEEL	
12	CONVOY	
13	WONDER FLIGHT	
14	CUPS RIDE	
15	ELEPHANT JET	
16	FAMILY COASTER(DRAGON)	
17	SPACE GUN	





**AS3 - ADMINISTRARE STRĂZI S3 S.R.L**  
C.U.I.: RO 37804080, Reg. Com: J40/9897/2017  
Sediul Social: Calea Vitan nr.242, Corp C, etaj 1, Sector 3, București  
Capital social subscris și vărsat 16.500.000 lei  
Telefon:+40759 040 480  
E-mail:secretariat@as3-strazi.ro  
Web: www.as3-strazi.ro

18	ADULT BUMPER CAR FLOOR	
19	KIDDIE RIDE	
20	BATTERY CARS	
21	MINI PIRATE SHIP	
22	MINI BUMPER	
23	4D CINEMA	
24	TWISTER SPINNING GRAVITY COASTER	
25	Z-FORCE	
26	ACCES CONTROL TICKETING+CASE DE MARCAT FISCALE	
27	PLAYGROUND	
28	WHIRL WIND COASTER	
29	HIDROLIFT	
30	MIDI DISCOVERY PARK	
31	DISC 24	

Deponent,

ROMANIA - M.D.R.T. - I.S.C.  
MIRONESCU FLORIN-MITICĂ  
DIRIGINTE DE ȘANTIER  
A'JT: NR. 00912824  
DOMENII: SUBDOMENII: 1-2.3;3.1;6.1

Depozitar,







PRIMĂRIA  
SECTORULUI  
BUCUREȘTI

**3** I ♥ S3  
I love sector 3

DIRECȚIA INVESTIȚII ACHIZIȚII  
SERVICIUL INVESTIȚII LUCRĂRI PUBLICE



www.primarie3.ro

NR: 188787/24.07.2023

TELEFON (004 021) 318 03 23 - 28 FAX (004 021) 318 03 04 E-MAIL investitiiachizitii@primarie3.ro  
Calea Dudaș nr. 191, Sector 3, 031084, București

**Către:**  
**DIRECȚIA CORP CONTROL**  
**SERVICIUL CONTROL INTERN SI GUVERNANTA CORPORATIVA**

*In atenta domnului Bogdan Apreotesei*

Va transmitem alaturat adresa nr. 3658/12.07.2023 a Societatii Algorithm Constructii S3 S.R.L, inregistrata la Primaria Sectorului 3 cu nr. 180574/13.07.2023 si referatul nr. 188738/24.07.2023 in vederea luarii masurilor necesare.

**SEF SERVICIU**  
**INVESTITII LUCRARI PUBLICE**  
**MARIUS POPESCU**

Intocmit:  
Sirbu Alina



NR: 188738/24.07.2023

APROBAT

PRIMAR

ROBERT SORIN NEGOITA

REFERAT

**REF : ADRESA 3658/12.07.2023 a Societatii Algorithm Constructii S3 SRL, inregistrata la PS3 cu nr 180574/13.07.2023**

Primaria Sectorului 3 a incheiat Contractul de lucrări nr. 406646/26.06.2020 între Sectorul 3 al Municipiului București și AS3 – Administrare Străzi S3 SRL, atribuit prin Hotărârea Consiliului Local al Sectorului 3 nr. 195/23.06 2020.

Obiectul principal al contractului constă în proiectarea, executarea, finalizarea și intretinerea lucrarilor pentru obiectivul de investitii "Amenajare parc tematic in Parcul Pantelimon".

Până la acest moment în baza Contractului, Sectorul 3 al Municipiului București a efectuat decontări în valoare de 11.303.909,96 lei pentru echipamente și 5.456,54 lei pentru obținerea avizelor de amplasament pentru echipamentele achiziționate.

Acestea sunt, conform listei de inventariere la 31.12.2023 urmatoarele :

Denumire	Cantitate/ buc	Pret unitar
MAGIC GALLEON	1.000	347 073,02
CARUSEL MERRY GO ROUND	1.000	384 380.71
AIT BALLONS	1.000	384 381.90
TRAFIC JAM	1.000	454 332.48
PANORAMIC WHEEL	1.000	319 092.55
TRENRIO BRAVO	1.000	144 216.00
SAFARY RIDE	1.000	95 247.60



MINI MIAMI WORLD TRIP	1.000	230 491.10
FLYING BUS	1.000	396 043.90
POP UPS	1.000	162 869.35
KIDDIE WHEEL	1.000	127 895.25
CONVOY	1.000	95 247.60
WONDER FLOGHT	1.000	291 115.65
CUPS RIDE	1.000	792 432.90
ELEPHANT JET	1.000	454 336.05
FAMILY COASTER	1.000	349 407.80
SPACE GUN	1.000	916 014.40
ADULT BUMPER CAR FLOOR	1.000	524 284.25
KIDDIE RIDE	1.000	116 233.25
BATTERY CARS	1.000	19 468.40
MINI PIRATE SHIP	1.000	83 591.55
Z-FORCE	1.000	615 224.05
MINI BUMPER	1.000	291 115.65
4D CINEMA	1.000	92 915.20
TWISTER SPINNING GRAVITY COASTER	1.000	419 356.00
TURNIKET	1.000	34 272.00
DISK 0 24	1.000	347 075.40
MIDI DISCOVERY PARK	1.000	640 874.50



HIDROLIFT	1.000	1 713 469.10
MARCAT FISCALE	1.000	6 069.00
PLAYGROUND	1.000	105 975.45
WHIRL WIND COASTER	1.000	349 407. 80

TOTAL 11.303.909,96 LEI

In acest context, avand in vedere:

- Perioada de executie a Contractului nr 406646/26.06.2020 a expirat. In prezent, contractul a incetat de drept;
- Societatea AS3 - Administrare Strazi se afla in procedura de insolventa;
- Solicitarea Algorithm Constructii S3 SRL de a prelua prin aport la capitalul social al societatii echipamentele susmentionate;
- Hotararea Consiliului local al Sectorului 3 nr 547/15.11.2018 privind acordarea unui mandat presedintelui Consiliului de Administratie al societatii Algorithm Residential S3 SRL pentru imputernicirea presedintelui Consiliului de Administratie al societatii Algorithm Constructii S3 SRL pentru a intreprinde demersurile necesare in vederea achizitiei unor echipamente si masini destinate exclusiv parcurilor de distractii in vederea realizarii unui complex de agrement in cadrul obiectivului „ Hala Laminor”;
- Decizia nr 31/27.07.2022 a Camerei de Conturi a Municipiului Bucuresti,

si intrucat la aceasta data, echipamentele de mai sus au fost decontate de catre Primaria Sectorului 3 in baza contractului rubricat, aflandu-se in custodie si depozitate in interiorul Halei Laminor, vă rugăm să analizați și să dispuneți cu privire la oportunitatea și necesitatea predarii catre Societatea Algorithm Constructii S3 SRL si includerea in capitalul social a echipamentelor de mai sus, urmand ca aceasta sa dispuna asupra utilizarii acestora.

SERVICIUL  
INVESTITII LUCRARI PUBLICE  
MARIUS POPESCU



ALGORITHM CONSTRUCTII S3



**CATRE,**

**PRIMARIA SECTORULUI 3**

Subscrisa, societatea Algorithm Constructii S3 S.R.L., persoană juridică română, cu sediul în Mun. București, Sectorul 3, Bd. Basarabia nr. 256, înregistrată la Oficiul Registrului Comerțului București sub nr. J40/8651/08.06.2017, având CUI 37714360, reprezentată legal de dl. **Radu-Alin Panait**, în calitate de Președinte Consiliu de Administrație, avand in vedere:

- Algorithm Constructii S3 SRL are in derulare lucrari de amenajare a spatiilor din Hala Laminor, obiectiv de mare importanta merit sa atraga componente care sa dezvolte favorabil zona in care este construita,
- In Hala Laminor urmeaza a fi instalate mai multe functiuni, inclusiv spatii de divertisment, spatii de birouri, mall etc,
- HCLS3 nr. 29/26.01.2023 – privind atribuirea către societatea Algorithm Constructii S3 SRL a contractului având ca obiect "Lucrari de executie si asigurarea asistentei tehnice din partea proiectantului pentru obiectivul de investitii Modernizare si reabilitare Parc Pantelimon, inclusiv furnizare si montaj echipamente", potrivit art. 4. "Se împuternicește președintele Consiliului de Administrație al societății Algorithm Constructii S3 S.R.L. să încheie acte juridice în numele și în contul societății prin care să achiziționeze bunurile/serviciile și, după caz, să închirieze echipamentele/utilajele necesare pentru ducerea la îndeplinire a contractului având ca obiect " Lucrari de executie si asigurarea asistentei tehnice din partea proiectantului pentru obiectivul de investitii Modernizare si reabilitare Parc Pantelimon, inclusiv furnizare si montaj echipamente",

Algorithm Constructii S3

Bd. Basarabia, nr 256, Corp C1, Sector 3

Bucuresti, Romania

E-mail: [office@acs3.ro](mailto:office@acs3.ro)

Web: [www.acs3.ro](http://www.acs3.ro)

Tel: (004) 0723.608.704

Date Fiscale:

CIF RO37714360

RC J40/8651/2017

IBAN RO32BTRLRONCRT0414912701

Banca Transilvania

Datele dumneavoastră personale sunt prelucrate de Algorithm Constructii S3 în conformitate cu Regulamentul Uniunii Europene 679/2016 în scopul îndeplinirii atribuțiilor legale. Datele pot fi dezvăluite unor terți în baza unui temei legal justificat. Vă puteți exercita drepturile prevăzute în Regulamentul UE679/2016, printr-o cerere scrisă, semnată și datată transmisă pe adresa Algorithm Constructii S3.



în limita valorilor asumate în oferta financiară generală și detaliată, cu încadrarea în bugetul aprobat al societății”,

Ne manifestam intentia de a primi prin aport la capitalul social al societatii cu respectarea prevederilor legale, echipamentele care formeaza instalatii de divertisment si care se afla in proprietatea Primariei Secotului 3. Facem mentiunea ca ne manifestam intentia sub conditia ca echipamentele anterior mentionate sa fie insotite de documentele de calitate si de conformitate.

**PRESEDINTE C.A.  
RABU-ALIN PANAIT**



**MANAGER  
LIVIU ADASCALITA**

**Intocmit  
Consilier Juridic**

**Subject:** Raport de evaluare active

**From:** Sorin Huidu <sorin.huidu@nairomania.ro>

**Date:** 24.10.2023, 10:16

**To:** "relatiipublice@primarie3.ro" <relatiipublice@primarie3.ro>

**CC:** "guvernantacorporativa@primarie3.ro" <guvernantacorporativa@primarie3.ro>

Buna ziua!

Avand in vedere documentele primite recent cu privire la proprietarul activelor, va transmit atasate raportul si nota de modificare.

Cu stima,

**Sorin Huidu**

Head of Valuation Department

[sorin.huidu@nairomania.ro](mailto:sorin.huidu@nairomania.ro)

**NAI Romania Heaquarters**

2-4 Gara Herastrau, 6<sup>th</sup> floor,  
Bucharest, district 2, 020334.

[nairomania.ro](http://nairomania.ro)

Direct +40 311 01 18 90

Fax +40 362 81 46 17

[LinkedIn](#) | [Facebook](#) | [Vcard](#) |

**NAIRomania**

Commercial Real Estate Services, Worldwide.

NAI Global is a leading global commercial real estate brokerage firm. NAI Global offices are leaders in their local markets and work in unison to provide clients with exceptional solutions to their commercial real estate needs. NAI Global has more than 400 offices strategically located throughout North America, Latin America, Europe, Africa and Asia Pacific, with over 7,000 local market professionals, managing in excess of over 130 million square meters of property. Annually, NAI Global completes in excess of \$20 billion in commercial real estate transactions throughout the world.

Consider the environment – please think before you print!



---

**From:** Sorin Huidu

**Sent:** Monday, October 23, 2023 3:06 PM

**To:** viorel.damian@acs3.ro

**Cc:** ancuta.petrescu@acs3.ro; alin.panait@acs3.ro; Info <info@nairomania.ro>

**Subject:** RE: Lista echipamente

Sorin Huidu

Head of Valuation Department

[sorin.huidu@nairomania.ro](mailto:sorin.huidu@nairomania.ro)

NAI Romania Headquarters

2-4 Gara Herastrau, 6<sup>th</sup> floor,  
Bucharest, district 2, 020334.

[nairomania.ro](http://nairomania.ro)

Direct +40 311 01 18 90

Fax +40 362 81 46 17

[LinkedIn](#) | [Facebook](#) | [Vcard](#) |

**NAIRomania**

Commercial Real Estate Services, Worldwide.

NAI Global is a leading global commercial real estate brokerage firm. NAI Global offices are leaders in their local markets and work in unison to provide clients with exceptional solutions to their commercial real estate needs. NAI Global has more than 400 offices strategically located throughout North America, Latin America, Europe, Africa and Asia Pacific, with over 7,000 local market professionals, managing in excess of over 130 million square meters of property. Annually, NAI Global completes in excess of \$20 billion in commercial real estate transactions throughout the world.

Consider the environment – please think before you print!



---

**From:** Adelina Panait <[adelina.panait@nairomania.ro](mailto:adelina.panait@nairomania.ro)>

**Sent:** Tuesday, September 26, 2023 9:22 AM

**To:** [viorel.damian@acs3.ro](mailto:viorel.damian@acs3.ro)

**Cc:** Sorin Huidu <[sorin.huidu@nairomania.ro](mailto:sorin.huidu@nairomania.ro)>; Andrei Botis <[andrei.botis@nairomania.ro](mailto:andrei.botis@nairomania.ro)>;

[ancuta.petrescu@acs3.ro](mailto:ancuta.petrescu@acs3.ro); [alin.panait@acs3.ro](mailto:alin.panait@acs3.ro)

**Subject:** RE: Lista echipamente

Buna ziua,

Va multumim pentru solicitarea transmisa.  
Vom reveni cu oferta financiara in cel mai scurt timp.

Cu stima,

Adelina Panait

Account Manager

[adelina.panait@nairomania.ro](mailto:adelina.panait@nairomania.ro)

NAI Romania Headquarters



2-4 Gara Herastrau, 6<sup>th</sup> floor,  
Bucharest, district 2, 020334.

[nairomania.ro](http://nairomania.ro)

Direct +40 311 01 18 90  
Fax +40 372 25 06 16  
Mobile +40 799 944 689

[LinkedIn](#) | [Facebook](#) | [Vcard](#) |



NAI Global is a leading global commercial real estate brokerage firm. NAI Global offices are leaders in their local markets and work in unison to provide clients with exceptional solutions to their commercial real estate needs. NAI Global has more than 400 offices strategically located throughout North America, Latin America, Europe, Africa and Asia Pacific, with over 7,000 local market professionals, managing in excess of over 130 million square meters of property. Annually, NAI Global completes in excess of \$20 billion in commercial real estate transactions throughout the world.

Consider the environment -- please think before you print!



---

**From:** Viorel Damian <[viorel.damian@acs3.ro](mailto:viorel.damian@acs3.ro)>  
**Sent:** Monday, September 25, 2023 2:37 PM  
**To:** Sorin Huidu <[sorin.huidu@nairomania.ro](mailto:sorin.huidu@nairomania.ro)>  
**Cc:** [ancuta.petrescu@acs3.ro](mailto:ancuta.petrescu@acs3.ro); [alin.panait@acs3.ro](mailto:alin.panait@acs3.ro)  
**Subject:** FW: Lista echipamente

Buna ziua ,atasat va rog sa gasiti lista de echipamente de agrement rugam evaluare respectiv :

STABILIREA VALORII DE PIATA IN VEDEREA INFORMARII PENTRU VANZARE

Cu multumiri,  
**Viorel Damian**  
Specialist Achizitii



Bd.Basarbia,nr.256,Corp C1,  
Bucuresti 3, Romania

**Telefon:** 0723 287 721

**E-mail:** [viorel.damian@acs3.ro](mailto:viorel.damian@acs3.ro)

**Web:** [www.acs3.ro](http://www.acs3.ro)

Prezentul mesaj este confidential si apartine Algorithm Constructii S3. El se adreseaza numai persoanei mentionate ca destinatar, precum si altor persoane autorizate sa-l primeasca. In cazul in care nu sunteti destinatarul vizat, va aducem la cunostinta ca dezvaluirea, copierea, distribuirea, sau initierea unor actiuni pe baza prezentei informatii sunt strict interzise si atrag raspunderea juridica. Daca ati primit acest mesaj dintr-o eroare, va rugam sa ne anuntati imediat, ca raspuns la mesajul de fata, si sa-l stergeti apoi din sistemul dumneavoastra. Apreciem si va multumim pentru cooperare!

This message is confidential and it is property of the Algorithm Constructii S3. It is exclusively destined to the person mentioned as addressed, as well as to any other person authorized to receive it. In case you are not the intended addressee, we hereby inform you that the disclosure, copying or distribution of the present information, or the initiation of any action based on it, are strictly forbidden and determine legal responsibility. If you have received it by mistake, please let us know by reply and then delete it from your system. We appreciate your cooperation. Thank you!



**Ai grijă de mediu! Ești sigur că ai nevoie să printezi acest e-mail?**

**Take care of the environment! Are you sure you need to print this e-mail?**

— Attachments: —

RE_PRIMĂRIA SECTORULUI 3_58064.pdf	12,9 MB
Notă la raportul de evaluare.pdf	320 KB

# RAPORT EVALUARE

CIFRELE DE PARTEA TA



INDICE BURSIER: APP

SERVICII COMPLETE DE EVALUARE

APPRAISAL & VALUATION SA  
evaluator ANEVAR  
Gara Herăstrău 2-4, București  
0371 374 089  
office@nairomania.ro  
nairomania.ro  
evaluare-firma.ro

2023

Appraisal & Valuation SA este divizia de evaluări din cadrul NAI România, reprezentantul exclusiv al NAI Global în România. Appraisal & Valuation este membru corporativ ANEVAR din anul 2010 având numărul de certificat 0110, activitatea sa principală constând în evaluarea de active (imobile, echipamente, active financiare și societăți).



**400 +  
Offices**

**7000 +  
Professional Staff**

**55+ Markets**

Advisory and Valuation  
Agency and Brokerage  
Green Services  
Market Studies  
Project Monitoring  
Agribusiness Consulting

Appraisal & Valuation oferă servicii imobiliare complete. Totodată, oferă și servicii de certificare a clădirilor verzi: LEED și BREEAM.

**Nume:** S.C. Appraisal & Valuation S.A.  
**Cod Unic de Identificare:** RO 26760786  
**Nr. Registrul Comerțului:** J40/3736/09.04.2010  
**Sediul:** Str. Nicolae Caramfil, nr. 87, etaj 6, sector 1, București, 014142  
**Telefon:** +40 31 1011 890  
**E-mail:** office@nairomania.ro  
**Website:** www.nairomania.ro



06 octombrie a.2023

Către PRIMĂRIA SECTORULUI 3

**Subiect: Echipamente și mașini de tip carusel**

Ne bucură faptul ca sunteți client NAI România și vă mulțumim pe această cale pentru solicitarea de a realiza un raport de evaluare pentru activul de mai sus.

Având în vedere misiunea de evaluare, am acționat ca și Evaluator extern efectuând raportul de evaluare pe care îl anexăm prezentei scrisori.

Raportul de evaluare reprezintă oglinda profesionalismului evaluatorului și elementul principal prin care este perceput rezultatul analizei și investigațiilor efectuate și în care este stabilită și argumentată valoarea de piață.

Analizând datele expuse în raportul de evaluare, opinia noastră asupra valorii de piață a bunurilor menționate este următoarea:

**1.761.000,00 Euro (un milion șapte sute șaiszeci și una mii euro)**

Curs valutar conform BNR (04.10.2023): 1 Euro= 4,9745 LEI

Valoarea de piață a fost stabilita de către un evaluator, membru al Asociației Naționale a Evaluatorilor Autorizați din România, având la baza Standardele de evaluare a Bunurilor 2022, care încorporează Standardele Internaționale de Evaluare. În completarea misiunii de evaluare, am utilizat informațiile și documentele furnizate de către client, precum și informațiile de piață și baza de date proprie.

Totodată, confirmăm ca NAI Romania nu are niciun interes direct asupra activului sau asupra părților asociate acestuia și, de aceea, este capabilă să ofere consultanță, independent.

Vă rugăm să luați în considerare că prezentul raport de evaluare a fost întocmit într-un context economic și social excepțional. Astfel, în data de 24 februarie 2022 a început un conflict armat între Rusia și Ucraina care continuă și în prezent. Această stare a avut un impact puternic asupra economiei și piețelor în general, conducând la perceperea unui nivel de risc excepțional pe piața de capital, ca și în piața bunurilor mobile. Vă rugăm să luați la cunoștință că datorită contextului economic internațional caracterizat de un nivel de risc extrem de ridicat, care generează penurie de lichidități în anumite sectoare economice și face dificil accesul la finanțare, dar și datorită lipsei de transparență a informațiilor, contextul actual al pieței bunurilor mobile nu reflectă condițiile unei piețe normale și de aceea riscul de garanție poate să fie crescut.

Andrei Ioan Botiș,  
Președinte al Consiliului de administrație  
NAI România

## Cuprins

<b>Rezumatul Evaluarii .....</b>	<b>5</b>
<b>I.DECLARATIE DE CONFORMITATE .....</b>	<b>7</b>
<b>II.TERMENII DE REFERINȚĂ AI EVALUĂRII .....</b>	<b>8</b>
<b>III. PREZENTAREA DATELOR.....</b>	<b>13</b>
<b>IV. ANALIZA PIETEI.....</b>	<b>25</b>
<b>V. EVALUAREA .....</b>	<b>27</b>
<b>Anexa 1 – Documente .....</b>	<b>31</b>
<b>Anexa 2 – Fotografii .....</b>	<b>149</b>
<b>Anexa 3 – Fișe de calcul.....</b>	<b>149</b>
<b>Anexa 4 – Oferte.....</b>	<b>170</b>

## Rezumatul Evaluării

Destinatar: PRIMĂRIA SECTORULUI 3  
Client/Beneficiar: PRIMĂRIA SECTORULUI 3  
Nr. înregistrare: EBM-58064-04102023  
Bunuri mobile evaluate: Echipamente și mașini de tip carusel

Valoarea de piață recomandată: 1.761.000,00 EUR  
8.760.094,50 RON

\*Valoarea nu conține TVA

Metodelor de evaluare	Abordarea prin piață	Abordarea prin cost
Valori rezultate	Nu s-a aplicat	1.761.000,00 EUR

Curs valutar BNR (1 EURO = 4,9745 LEI)

Data inspecției: 04.10.2023  
Data evaluării: 04.10.2023  
Data raportului: 06.10.2023

Membru Titular,  
Sorin Huidu, Șef Departament  
Legitimație: 13179, Evaluator, EI, EPI, EBM



Nr. crt.	Denumire bun mobil Categorie / Tip bun mobil / Model bun mobil	Numar / Serie de identificare	Dată PIF	Stare tehnica	Valoarea de piață (Abordarea prin piață / Tehnica asimilării)		Valoarea de piață (Abordarea prin cost)		Valoare de plata (recomandată)	
					EURO	LEI	EURO	LEI	EURO	LEI
1	Magic Galleon	978049	01.01.2013 / 2011	medie	N/A	N/A	44.000,00 €	218.878,00 lei	44.000,00 €	218.878,00 lei
2	Carousel-Merry Go Round	T.01.02.010	03.10.2011	medie	N/A	N/A	49.000,00 €	243.750,50 lei	49.000,00 €	243.750,50 lei
3	Air Ballons	37052	01.10.2011	medie	N/A	N/A	49.000,00 €	243.750,50 lei	49.000,00 €	243.750,50 lei
4	Trafic Jam	F.07.01.031	07.10.2011	medie	N/A	N/A	58.000,00 €	288.521,00 lei	58.000,00 €	288.521,00 lei
5	Panoramic Wheel	708044	04.10.2011	medie	N/A	N/A	40.000,00 €	198.980,00 lei	40.000,00 €	198.980,00 lei
6	Tren Rio Bravo	TR.7.11.0240	01.10.2011	medie	N/A	N/A	17.000,00 €	84.566,50 lei	17.000,00 €	84.566,50 lei
7	Safary Ride	318151	03.10.2011	medie	N/A	N/A	11.000,00 €	54.719,50 lei	11.000,00 €	54.719,50 lei
8	Mini Miami World Trip	T.02.13.014	10.10.2011	medie	N/A	N/A	29.000,00 €	144.260,50 lei	29.000,00 €	144.260,50 lei
9	Flying Bus	T.02.17.010	02.10.2011	medie	N/A	N/A	50.000,00 €	248.725,00 lei	50.000,00 €	248.725,00 lei
10	Pop Ups	213047	06.10.2011	medie	N/A	N/A	20.000,00 €	99.490,00 lei	20.000,00 €	99.490,00 lei
11	Kiddie Wheel	704176	02.10.2011	medie	N/A	N/A	15.000,00 €	74.617,50 lei	15.000,00 €	74.617,50 lei
12	Convoy	315059	04.10.2011	medie	N/A	N/A	11.000,00 €	54.719,50 lei	11.000,00 €	54.719,50 lei
13	Wonder flight	399095	05.10.2011	medie	N/A	N/A	36.000,00 €	179.082,00 lei	36.000,00 €	179.082,00 lei
14	Cups Ride	178027	18.10.2011	medie	N/A	N/A	59.000,00 €	293.495,50 lei	59.000,00 €	293.495,50 lei
15	Elephant Jet	60023	19.10.2011	medie	N/A	N/A	58.000,00 €	288.521,00 lei	58.000,00 €	288.521,00 lei
16	Family Coaster (Dragon)	G02111	13.10.2011	medie	N/A	N/A	44.000,00 €	218.878,00 lei	44.000,00 €	218.878,00 lei
17	Space Gun	955036	14.10.2011	medie	N/A	N/A	118.000,00 €	586.991,00 lei	118.000,00 €	586.991,00 lei
18	Adult Bumper Car Floor	MX221129	08.10.2011	medie	N/A	N/A	67.000,00 €	333.291,50 lei	67.000,00 €	333.291,50 lei
19	Kiddie Ride	375148	12.10.2011	medie	N/A	N/A	14.000,00 €	69.643,00 lei	14.000,00 €	69.643,00 lei
20	Battery Cars	CM105017	11.10.2011	medie	N/A	N/A	13.000,00 €	64.668,50 lei	13.000,00 €	64.668,50 lei
21	Mini Pirate Ship	V959156	09.10.2011	medie	N/A	N/A	9.000,00 €	44.770,50 lei	9.000,00 €	44.770,50 lei
22	Mini Bumper Cars	1060120	06.10.2011	medie	N/A	N/A	36.000,00 €	179.082,00 lei	36.000,00 €	179.082,00 lei
23	4D Cinema	BM4 38784	07.10.2011	medie	N/A	N/A	11.000,00 €	54.719,50 lei	11.000,00 €	54.719,50 lei
24	Twister Spinning-Gravity Coaster	MX52.024	01.01.2012 / 2011	medie	N/A	N/A	113.000,00 €	562.118,50 lei	113.000,00 €	562.118,50 lei
25	Z-Force	392GZF53F1 11113RO	05.10.2011	medie	N/A	N/A	288.000,00 €	1.432.656,00 lei	288.000,00 €	1.432.656,00 lei
26	Acces Control Ticketing + Case de Marcat Fiscale	A/I	17.10.2011	medie	N/A	N/A	1.000,00 €	4.974,50 lei	1.000,00 €	4.974,50 lei
27	Playground	A/I	01.03.2012	medie	N/A	N/A	11.000,00 €	54.719,50 lei	11.000,00 €	54.719,50 lei
28	Whirl Wind Coaster	A/I	2011	medie	N/A	N/A	128.000,00 €	636.736,00 lei	128.000,00 €	636.736,00 lei
29	Hidrolift	390GHL05F1 1115RO	01.03.2012	medie	N/A	N/A	236.000,00 €	1.173.982,00 lei	236.000,00 €	1.173.982,00 lei
30	Midi Discovery Park	392GDS16F1 1114RO	16.10.2011	medie	N/A	N/A	82.000,00 €	407.909,00 lei	82.000,00 €	407.909,00 lei
31	Disc "24"	390GFB24F1 1116RO	15.10.2011	medie	N/A	N/A	44.000,00 €	218.878,00 lei	44.000,00 €	218.878,00 lei
<b>TOTAL VALOARE DE PIATA</b>					<b>x</b>	<b>x</b>	<b>1.761.000,00 €</b>	<b>8.760.094,50 lei</b>	<b>1.761.000,00 €</b>	<b>8.760.094,50 lei</b>

Curs valutar, la data de 04.10.2023: 1 EUR = 4,9745 lei



## I. DECLARAȚIE DE CONFORMITATE

Prin prezenta, în limita cunoștințelor și informațiilor deținute, precizăm că afirmațiile prezentate și susținute în acest raport sunt adevărate și corecte și au fost verificate, în limita posibilităților, din mai multe surse. De asemenea, menționăm că analizele, opiniile și concluziile prezentate sunt limitate numai de ipotezele considerate și condițiile limitative specifice și sunt analize, opinii și concluzii nepărtinitoare din punct de vedere profesional. În plus, precizăm că nu avem niciun interes prezent sau de perspectivă cu privire la activul care face obiectul prezentului raport de evaluare și niciun interes sau influență legată de părțile implicate.

Onorariul ce ne revine drept plată pentru realizarea prezentului raport nu are nicio legătură cu declararea în raport a unei anumite valori sau interval de valori care să favorizeze clientul și nu este influențată de apariția unui eveniment ulterior.

În elaborarea prezentului raport nu s-a primit asistență externă din partea niciunei alte persoane în afara evaluatorilor care semnează raportul.

Analizele, opiniile și concluziile exprimate au fost realizate respectând codul de etică și în conformitate cu cerințele, recomandările și metodologia de lucru ANEVAR (Asociația Națională a Evaluatorilor Autorizați din România).

Prezentul raport a fost efectuat în concordanță cu Standardele de evaluare a bunurilor SEV 2022, respectiv se supune normelor naționale ANEVAR și poate fi verificat conform standardelor de evaluare.

Acest raport de evaluare este confidențial atât pentru client cât și pentru evaluator și este valabil numai pentru scopul menționat în prezentul raport; nu se acceptă nicio responsabilitate dacă este transmis altei terțe părți, fie pentru scopul declarat, fie pentru oricare alt scop. Raportul de evaluare nu va putea fi inclus, în întregime sau parțial, în documente, circulare sau în declarații, nici publicat sau menționat în alt fel, fără acordul scris și prealabil al evaluatorului și al clientului acestuia, cu specificația formei și a contextului în care ar urma să apară.

Evaluatorul nu este obligat să ofere în continuare consultanță sau să depună mărturie în instanță referitor la proprietatea imobiliară care face obiectul prezentului raport de evaluare, decât în baza unui angajament special pentru acest scop și în limita permisă de reglementările deontologice și de conduită ale profesiei și respectiv cu respectarea legislației în vigoare. Evaluatorul nu are nici un interes de natură să afecteze imparțialitatea și independența pe parcursul efectuării serviciilor de evaluare.

Prezentul raport de evaluare trebuie luat ca un întreg (scrisoare, declarație de conformitate, prezentare raport evaluare, anexe), nefiind acceptată utilizarea divizată a acestuia. Acesta a fost redactat exclusiv pentru a fi folosit de către destinatar și pentru scopul precizat.

**Membru Titular,**

Sorin Huidu, Șef Departament

Legitimăție: 13179, Evaluator, EI, EPI, EBM



## II. TERMENII DE REFERINȚĂ AI EVALUĂRII

### 1. Identificarea și competența evaluatorului

Appraisal & Valuation SA

Huidu Mihail Sorin - Legitimatie număr 13179 – EI, EPI, EBM

Str. Nicolae Caramfil, nr. 87, etaj 6, sector 1, București, 014142

Telefoane: 031 101 1890; Fax: 0372 250 626

E-mail: [sorin.huidu@nairomania.ro](mailto:sorin.huidu@nairomania.ro)

Appraisal & Valuation SA declară că nu are niciun interes prezent sau de perspectivă direct sau prin angajații săi cu privire la bunul mobil care face obiectul prezentului raport de evaluare și nici un interes sau influență legate de părțile implicate. Onorariul ce ne revine drept plată pentru realizarea prezentului raport nu are nicio legătură cu declararea în raport a unei anumite valori sau interval de valori care să favorizeze clientul și nu este influențată de apariția unui eveniment ulterior.

În elaborarea prezentului raport nu s-a primit asistență externă din partea niciunei alte persoane în afara evaluatorilor care semnează raportul și a celor menționați ca efectuând inspecția bunului mobil.

Analizele, opiniile și concluziile exprimate au fost realizate respectând codul de etică și în conformitate cu Standardele de evaluare a bunurilor ANEVAR 2022 (Asociația Națională a Evaluatorilor Autorizați din România) de către evaluatori membri acreditați ANEVAR calificați pentru acest tip de proprietate și în această locație.

### 2. Identificarea clientului

Client: PRIMĂRIA SECTORULUI 3

Acest raport de evaluare este confidențial atât pentru client cât și pentru evaluator și utilizatorii desemnați și este valabil numai pentru scopul menționat în prezentul raport; nu se acceptă nicio responsabilitate dacă este transmis altei persoane, fie pentru scopul declarat, fie pentru oricare alt scop.

### 3. Identificarea altor utilizatori desemnați

Acest raport de evaluare este adresat PRIMĂRIEI SECTORULUI 3 și nu poate fi utilizat în alte scopuri sau de către alți destinatari.

Persoana care primește o copie a unui raport de evaluare nu devine un utilizator desemnat decât în cazul în care este autorizată de către evaluator și identificată explicit ca utilizator desemnat.

Persoana care primește o copie a unui raport de evaluare fără să fi fost identificată de către evaluator ca utilizator desemnat sau ca persoana care poate avea acces la raportul de evaluare, sau fără a avea atribuții legale sau reglementate în legătură cu respectivul raport de evaluare, nu poate fi considerată ca utilizator desemnat al raportului de evaluare în sensul acestui Ghid și nu este îndreptățită la niciun fel de pretenție față de evaluator.

### 4. Identificarea activului supra evaluării

Se evaluează dreptul deplin de proprietate asupra bunului mobil conform specificațiilor de mai jos:

Nr. crt.	Denumire bun mobil / Categorie / Tip bun mobil / Model bun mobil	Numar / Serie de identificare	Data PIF	An fabricație	Document de proprietate	Stare tehnica	Amplasare (Adresă)	Descrierea bunului - Caracteristici tehnice
1	Magic Galleon	978.049	01.01.2013 / 2011	2011	CVC Nr. 2.162 / 16.11.2018	medie	București, sector 3, bd. Basarabia, nr. 256	Capacitate maxima: 18-24 pasageri/tura (adulti-copii); 600 pasageri/ora; Numar de masini: 1 vehicul; Numar de locuri: 18/24 locuri
2	Carousel-Merry Go Round	T.01.02.010	03.10.2011	2011	CVC Nr. 2.162 / 16.11.2018	medie	București, sector 3, bd. Basarabia, nr. 256	Capacitate maxima: 36 pasageri/tura; 800 pasageri/ora; Numar de masini: 30; Numar de locuri: 36
3	Air Ballons	37.052	01.10.2011	2011	CVC Nr. 2.162 / 16.11.2018	medie	București, sector 3, bd. Basarabia, nr. 256	Capacitate maxima: 32 pasageri/tura; 600 pasageri/ora; Numar de masini: 8; Numar de locuri: 32
4	Traffic Jam	F.07.01.031	07.10.2011	2011	CVC Nr. 2.162 / 16.11.2018	medie	București, sector 3, bd. Basarabia, nr. 256	Capacitate maxima: 24 pasageri/tura (adulti-copii); 800 pasageri/ora; Numar de masini: 8; Numar de locuri: 24

5	Panoramic Wheel	708.044	04.10.2011	2011	CVC Nr. 2.162 / 16.11.2018	medie	București, sector 3, bd. Basarabia, nr. 256	Capacitate maxima: 32 pasageri/tura; 400 pasageri/ora; Numar de masini: 8 gondole; Numar de locuri: 32/48
6	Tren Rio Bravo	TR.7.11.0240	01.10.2011	2011	CVC Nr. 2.162 / 16.11.2018	medie	București, sector 3, bd. Basarabia, nr. 256	Capacitate maxima: 20-28 pasageri/tura (adulti-copii); 400-560 pasageri/ora; Numar de masini: 1 locomotiva+3 vagoane; Numar de locuri: 22
7	Safary Ride	318.151	03.10.2011	2011	CVC Nr. 2.162 / 16.11.2018	medie	București, sector 3, bd. Basarabia, nr. 256	Capacitate maxima: 20 pasageri/cursa; 400 pasageri/ora; Numar de masini: 5 vehicule; Numar de locuri: 20
8	Mini Miami World Trip	T.02.13.014	10.10.2011	2011	CVC Nr. 2.162 / 16.11.2018	medie	București, sector 3, bd. Basarabia, nr. 256	Capacitate maxima: 10 pasageri/tura; 300 pasageri/ora; Numar de masini: 1 vehicul; Numar de locuri: 10
9	Flying Bus	T.02.17.010	02.10.2011	2011	CVC Nr. 2.162 / 16.11.2018	medie	București, sector 3, bd. Basarabia, nr. 256	Numar de masini: 1 Numar de locuri: 18/24
10	Pop Ups	213.047	06.10.2011	2011	CVC Nr. 2.162 / 16.11.2018	medie	București, sector 3, bd. Basarabia, nr. 256	Capacitate maxima: 24 pasageri/tura; 600 pasageri/ora; Numar de masini: 6; Numar de locuri: 18(12 copii+6 adulti)/24 copii
11	Kiddie Wheel	704.176	02.10.2011	2011	CVC Nr. 2.162 / 16.11.2018	medie	București, sector 3, bd. Basarabia, nr. 256	Capac.: 10/20 pers.; Dimensiune: 2.5*2.1*5; Masa net: 1900 kg; Putere motor: 5.5 KW; Numar de masini: 5 gondole; Numar de locuri: 20
12	Convoy	315.059	04.10.2011	2011	CVC Nr. 2.162 / 16.11.2018	medie	București, sector 3, bd. Basarabia, nr. 256	Capacitate maxima: 20 pasageri/cursa; 400 pasageri/ora; Numar de masini: 5; Numar de locuri: 20
13	Wonder flight	399.095	05.10.2011	2011	CVC Nr. 2.162 / 16.11.2018	medie	București, sector 3, bd. Basarabia, nr. 256	Dimensiuni: 7.5*5.5 m; Numara vehicule 8; Numar locuri adulti 32; Masa neta 3400 kg; Masa bruta 5800 kg; Putere Instalata motor 13 KW
14	Cups Ride	178.027	18.10.2011	2011	CVC Nr. 2.162 / 16.11.2018	medie	București, sector 3, bd. Basarabia, nr. 256	Dimensiune bazei: 14 m; Nr. gondole 9; Nr. locuri 36 adulti-54 copii; Capacit. orara 1080 pers.; Voltaj 380 V-3Ph-50Hz; Masa totala pasageri 2700 kg
15	Elephant Jet	60.023	19.10.2011	2011	CVC Nr. 2.162 / 16.11.2018	medie	București, sector 3, bd. Basarabia, nr. 256	Capacitate maxima: 24 pasageri/tura; 720 pasageri/ora; Numar de masini: 12; Numar de locuri: 24
16	Family Coaster (Dragon)	G02111	13.10.2011	2011	CVC Nr. 2.162 / 16.11.2018	medie	București, sector 3, bd. Basarabia, nr. 256	Numar de masini: tren compus din 4 masini; Numar de locuri: 16
17	Space Gun	955.036	14.10.2011	2011	CVC Nr. 2.162 / 16.11.2018	medie	București, sector 3, bd. Basarabia, nr. 256	Capacitate maxima: 32 pasageri/tura (2 gondole); 900 pasageri/ora; Numar de masini: 2; Numar de locuri: 32
18	Adult Bumper Car Floor	MX221129	08.10.2011	2011	CVC Nr. 2.162 / 16.11.2018	medie	București, sector 3, bd. Basarabia, nr. 256	Capacitate maxima: 40 pasageri/cursa; 600 pasageri/ora; Numar de masini: 20; Numar de locuri: 40
19	Kiddie Ride	375.148	12.10.2011	2011	CVC Nr. 2.162 / 16.11.2018	medie	București, sector 3, bd. Basarabia, nr. 256	Numar de masini: 8; Numar de locuri: 16
20	Battery Cars	CM105017	11.10.2011	2011	CVC Nr. 2.162 / 16.11.2018	medie	București, sector 3, bd. Basarabia, nr. 256	Nr. masini: 12; Nr. locuri: 12; Greutate tot. (gol): 1200 kg; Greutate tot. (incarc.): 1800 kg; Greutate acceptata pasageri: 75 kg adult; 50 kg copil
21	Mini Pirate Ship	V959156	09.10.2011	2011	CVC Nr. 2.162 / 16.11.2018	medie	București, sector 3, bd. Basarabia, nr. 256	Nr. de masini: 01; Nr. de locuri: 12 pasageri/tura; 400 pasageri/ora; Dimensiunea bazei 5.5*3.2 m; Greutate totala (gol) 1950 kg; Greutate totala (incarcat) 2550 kg
22	Mini Bumper Cars	1.060.120	06.10.2011	2011	CVC Nr. 2.162 / 16.11.2018	medie	București, sector 3, bd. Basarabia, nr. 256	Nr. de masini: 16; Nr. de locuri: 32; Dimensiunea bazei 14*10 m; Greutate totala (gol) 8000 kg; Greutate totala (incarcat) 9600 kg; Greutate pasageri 75kg adult; 50 kg
23	4D Cinema	BM4 38784	07.10.2011	2011	CVC Nr. 2.162 / 16.11.2018	medie	București, sector 3, bd. Basarabia, nr. 256	Numar locuri: 12; Capacitate de pasageri orara 320; Necesitate de putere 3KW
24	Twister Spinning-Gravity Coaster	MX52.024	01.01.2012 / 2011	2011	CVC Nr. 2.162 / 16.11.2018	medie	București, sector 3, bd. Basarabia, nr. 256	Capacitate maxima: 4 pasageri/cursa; 700 pasageri/ora; Lungimea caii: 310; Numar de masini: 04; Dimensiune in plan 35.5*19; Greutate max de transport (kg) 1200
25	Z-Force	392GZF53F11113RO	05.10.2011	2011	CVC Nr. 2.162 / 16.11.2018	medie	București, sector 3, bd. Basarabia, nr. 256	Inaltime maxima 53/50 m; Nr. pasageri max: 18/tura si 450/ora; Dimens. in plan L: 4*4; Viteza max: 16 m/sec; Greutate proprie 55 tone; Greutate pasageri 1.35 tone.
26	Acces Control Ticketing + Case de Marcat Fiscale	A/I	17.10.2011	2011	CVC Nr. 2.162 / 16.11.2018	medie	București, sector 3, bd. Basarabia, nr. 256	A/I
27	Playground	A/I	01.03.2012	2012	CVC Nr. 2.162 / 16.11.2018	medie	București, sector 3, bd. Basarabia, nr. 256	A/I
28	Whirl Wind Coaster	A/I	2011	2011	CVC Nr. 2.162 / 16.11.2018	medie	București, sector 3, bd. Basarabia, nr. 256	Dimen.: 60*35; Lungimea caii: 350 m; Inaltime de ridicare: 19 (m); tren cu vagoane calatori: 7 buc; Capacit. ciclu: 28 pasageri; Capacitate max. orara: 800 pasageri
29	Hidrolift	390GHL05F11115RO	01.03.2012	2012	CVC Nr. 2.162 / 16.11.2018	medie	București, sector 3, bd. Basarabia, nr. 256	Capacitate pasageri vehicul: 6 pasageri (max 6 adulti); Capacitate totala pasageri: 30 pasageri (max 30 adulti)
30	Midi Discovery Park	392GDS16F11114RO	16.10.2011	2011	CVC Nr. 2.162 / 16.11.2018	medie	București, sector 3, bd. Basarabia, nr. 256	Capacit. pasag. vehicul: 16 pasag. (max. 16 adulti); Capacit. totala pasag.: 16 pasag. (max. 16 adulti); Greut. maxima 1200 kg; Viteza maxima de rulare 8rpm/18rpm
31	Disc "24"	390GFB24F11116RO	15.10.2011	2011	CVC Nr. 2.162 / 16.11.2018	medie	București, sector 3, bd. Basarabia, nr. 256	Capacitate pasageri vehicul: 24 pasageri (max. 24 adulti); Capacitate totala pasageri: 24 pasageri (max. 24 adulti)

Bunurile mobile nu sunt fixate de amplasament.

Activele se evaluează de sine stătător, independent de alte active.

## 5. Moneda evaluării

Rezultatul evaluării se va raporta în moneda europeană (Euro) și în moneda națională (Leu), cursul de schimb între cele două monede fiind cel raportat de Banca Națională a României pentru data evaluării.

Cursul de schimb 1 EUR = 4,9745 lei

## 6. Scopul evaluării

Scopul procesului de evaluare îl constituie stabilirea valorii juste pentru vânzarea bunurilor mobile. Acest raport de evaluare este valabil numai pentru scopul menționat în prezentul raport; nu se acceptă nici o responsabilitate dacă este transmis altei persoane, fie pentru scopul declarat, fie pentru oricare alt scop.

## 7. Tipul valorii utilizate

Se estimează valoarea de piață a bunurilor mobile supuse evaluării.

Definiția valorii de piață

În conformitate cu Standardul de Evaluare a Bunurilor 2022 SEV 104 – Tipuri ale valorii:

„Valoarea de piață reprezintă suma estimată pentru care un activ sau o datorie ar putea fi schimbat(ă) la data evaluării, între un cumpărător hotărât și un vânzător hotărât, într-o tranzacție nepărtinitoare, după un marketing adecvat și în care părțile au acționat fiecare în cunoștință de cauza, prudent și fără constrângere”.

## 8. Data evaluării – 04.10.2023

Data raportului – 06.10.2023

## 9. Natura și amploarea activităților evaluatorului

Am primit de la client solicitarea de evaluare și documentele necesare realizării raportului de evaluare. Inspekția bunurilor mobile s-a efectuat de către un reprezentant Appraisal & Valuation SA la data de 04.10.2023, în prezența unui reprezentant al clientului. La data inspekției au fost culese date despre caracteristicile tehnice ale activelor evaluate.

Informațiile și documentele puse la dispoziția Evaluatorului de către Client au fost considerate corecte, fiind în conformitate cu realitatea. Evaluatorul nu a făcut investigații tehnice/juridice suplimentare și nu își asumă nicio responsabilitate cu privire la situația juridică/tehnică a bunurilor mobile. Documentația și informațiile puse la dispoziția Evaluatorului au fost considerate suficiente pentru a emite o opinie asupra valorii activelor.

## 10. Natura și sursa informațiilor pe care se bazează evaluatorul

PRIMĂRIA SECTORULUI 3 este proprietarul bunurilor mobile evaluate și totodată și utilizatorul acestora, conform actelor puse la dispoziția evaluatorului, care sunt anexate prezentului raport de evaluare. Prezentul raport de evaluare se bazează pe informațiile din documentele transmise de client. Evaluatorul nu are competența de a verifica informațiile din documentele legale sau tehnice furnizate de client pe care le considerăm corecte în prezenta evaluare. În măsura în care unele dintre informațiile conținute în aceste documente se dovedesc inexacte, ne rezervăm dreptul de a revizui evaluarea.

Evaluatorul a avut de asemenea în vedere informațiile obținute cu ocazia inspekției conform celor expuse mai sus, precum și informații din baza de date proprie a evaluatorului, din cea a companiilor ce comercializează produse similare, precum și informații verificate pe site-uri de specialitate – <https://www.machineryzone.ro>, <https://machineryline.hk>, <https://www.agriaffaires.ro>, <https://agriline.hk>, <https://www.donedeal.ie>, <https://www.plantandequipment.com>, [www.mascus.co.nz](http://www.mascus.co.nz), [www.mobile.de](http://www.mobile.de), <https://www.autoscout24.de>, [www.olx.ro](http://www.olx.ro), [www.ebay.com](http://www.ebay.com), [www.landwirt.com](http://www.landwirt.com), [www.technikboerse.com](http://www.technikboerse.com), [www.autovit.ro](http://www.autovit.ro), [www.alibaba.com](http://www.alibaba.com) și date macroeconomice furnizate de instituții publice de specialitate (Institutul Național de Statistică, Banca Națională a României etc). De asemenea, în măsura în care s-au dovedit necesare, au fost utilizate informații privind indicii de preț ai producției industriale din ramura de activitate specifică, disponibili pe site-ul [www.insse.ro](http://www.insse.ro).

## 11. Ipoteze semnificative

Opinia evaluatorului este exprimată în concordanță cu aceste ipoteze semnificative și ipoteze speciale semnificative, precum și cu celelalte aprecieri din acest raport.

Principalele ipoteze semnificative de care s-a ținut seama în elaborarea prezentului raport de evaluare sunt următoarele:

- Prețurile, datele și informațiile utilizate sunt cele cunoscute la data evaluării, furnizate de client, de proprietar sau de utilizatorul desemnat al raportului de evaluare sau public disponibile din piața de profil precum și cele din baza de date proprie a evaluatorului.

- În elaborarea prezentului raport de evaluare s-au luat în considerare toți factorii considerați relevanți și ca având un impact asupra valorii, nefiind omis în mod deliberat niciun aspect cunoscut evaluatorului și care ar putea avea implicații asupra activului obiect al evaluării.

- Nu s-a făcut nicio investigație și nici nu s-au inspectat acele părți ce erau acoperite, neexpuse sau inaccesibile și s-a presupus astfel ca aceste părți sunt în stare tehnică bună. Nu se poate exprima nicio opinie despre starea tehnică a părților neinspectate și acest raport nu trebuie considerat ca ar valida integritatea elementelor.

- Nu îmi asum nicio responsabilitate pentru orice vicii ascunse sau informații neconcludente ale dreptului de proprietate, elementelor componente care ar putea afecta valoarea bunului mobil. Mai mult, nu fac investigații pentru a le descoperi.

- Am considerat ca toate informațiile obținute de la client sunt adevărate și corecte. Toate informațiile (inclusiv situațiile financiare, estimări și avize) obținute de la terțe părți se presupun a fi adevărate și corecte. Nu-mi asum nicio responsabilitate pentru neconcordanțele generate de informații eronate oferite de client.

- Se presupune că proprietatea este în deplină conformitate cu toate codurile, legile, consimțămintele, licențele sau reglementările relevante la nivel național, orășenesc, local sau privat, și că toate autorizațiile, permisele, certificatele, francizele și așa mai departe pot fi reînnoite și / sau transferate către un eventual cumpărător sau alt ocupant;

- Evaluatorul, prin reglementările profesionale cărora se supune, nu are calitatea juridică de a certifica corectitudinea, din punct de vedere legal, a actelor menționate și nici a dreptului deplin de proprietate asupra bunului mobil evaluat, considerat existent în prezenta lucrare, ca ipoteză de lucru.

- Valorile estimate în raport se aplică întregii proprietăți și orice divizare sau distribuție a acestora pe interese fracționate va invalida valorile estimate.

- Evaluatorul a fost de acord să-și asume responsabilitatea misiunii încredințate de către clientul numit în raport, în scopul utilizării precizate de către client respectiv în scopul menționat în raportul de față.

- Raportul de evaluare nu este destinat asiguratorului proprietății, iar valoarea prezentată în prezentul raport de evaluare nu are nicio legătură cu valoarea de asigurare.

- Intrarea în posesia unei copii a acestui raport nu implică dreptul de publicare a acestuia. Nicio parte a acestui raport nu poate fi reprodusă sub nicio formă fără acordul prealabil al evaluatorului, și nici nu poate fi distribuită în raport prin publicitate, relații publice, știri, de vânzare sau de alte mijloace media.

- Evaluatorul, prin natura muncii sale, nu este obligat să ofere în continuare consultanța sau să depună mărturie în instanța relativ la proprietatea în chestiune.

- În cazul în care cititorul este pe punctul de a lua o decizie pe plan investițional, chiar și personal, fiduciar sau corporativ, și are orice nelămurire în ceea ce privește conținutul material al acestui raport, se recomandă contactarea evaluatorului.

- Evaluatorul nu își asumă nicio responsabilitate pentru orice eveniment, condiție sau circumstanțe care pot să afecteze valoarea proprietății, ce pot apărea ulterior, fie datei de evaluare menționată în acest raport, fie datei inspecției, oricare ar fi ordinea.

- Estimarea rezultatelor prezentate în acest raport se bazează pe o evaluare a economiei actuale la nivel național și local, fără a exclude niciun element și fără a face previziuni cu privire la efectele de creștere sau scădere brusca, în condițiile economice locale. Nu pot și nu garantez că estimările vor fi atinse, însă acestea au fost întocmite pe baza informațiilor obținute în cursul acestui studiu, și sunt destinate să țină seama de experiența investitorilor.

- Unele dintre cifrele prezentate în acest raport se poate să fi fost generate de modele financiare, făcând calcule bazate pe numere cu trei sau mai multe zecimale. Din motive de claritate și simplificare, cele mai multe cifre prezentate în acest raport au fost rotunjite și pot fi, prin urmare, pasibile de mici erori de rotunjire, în anumite cazuri.

- Dreptul deplin de proprietate se presupune a fi transmisibil cu ușurință, fără nicio restricție nejustificată, cu excepția cazurilor în care este altfel specificat.

- Chiar dacă toate informațiile conținute în acest raport sunt considerat a fi corecte, acestea se pot schimba. Nicio parte a conținutului acestui raport nu trebuie să fie interpretată ca o garanție de orice fel.

- Raportul de evaluare nu poate fi folosit ca probă în instanță fiind o expertiză extrajudiciară.

- Natura piețelor emergente cum este și România presupune anumite dificultăți în cuantificarea unor valori de piață. Oricum, valorile exprimate în cadrul acestui raport trebuie să fie considerate ca fiind cea mai bună estimare a proprietății în cauza. Subliniez ca valoarea recomandată a fost determinată strict prin perspectiva situației pieței, la data de referință a evaluării, situație care se poate modifica, într-un interval mai scurt sau mai lung, în funcție de dinamica economică, ceea ce ar implica reconsiderarea poziției mele.

- Desigur ca proprietarul respectiv un potențial cumpărător, pot avea, argumentat, alte opinii și păreri, susținând oricare altă valoare dintre valorile determinate în prezentul raport sau oricare altă valoare rezultată dintr-un alt proces de evaluare.

- Evaluatorul nu are niciun interes prezent sau de viitor în legătură cu proprietatea evaluată sau cu părțile interesate în tranzacție.

- Premisa evaluării: așa cum este, unde este. Considerăm ca deprecierea bunurilor în perioada dintre data fabricației și data evaluării prezentului raport a fost în conformitate cu o utilizare normală. Evaluatorul nu a primit informații în legătura cu modernizările sau programul de mentenanță al bunului supus evaluării. În consecință, am considerat că bunurile au funcționat într-un regim normal.

- Evaluatorul a considerat bunul mobil subiect liber de sarcini, fiind evaluată în aceasta ipostază.

### **Ipoteze speciale semnificativ**

Dacă aceste informații se dovedesc a fi necorespunzătoare realității, ne rezervăm dreptul de a reveni asupra rezultatelor acestei evaluări.

## **12. Tipul raportului**

Prezentul raport de evaluare include termenii de referință ai evaluării, descrierea obiectului evaluării, analiza pieței relevante a proprietății evaluate, analiza celei mai bune utilizări, abordările utilizate în evaluare și concluzia asupra valorii.

Prezentul raport de evaluare trebuie luat ca un întreg (scrisoare, declarație de conformitate, prezentare raport evaluare, anexe), nefiind acceptată utilizarea divizată a acestuia.

## **13. Restricții de utilizare, difuzare sau publicare**

Prezentul raport de evaluare este valabil numai pentru scopul menționat în prezentul raport și destinat exclusiv utilizării de către utilizatorii desemnați în termenii de referință ai evaluării. Evaluatorul nu își asuma nicio responsabilitate dacă este transmis altei persoane sau utilizat de către alte persoane, fie pentru scopul declarat, fie pentru oricare alt scop.

Persoana care primește o copie a unui raport de evaluare nu devine un utilizator desemnat decât în cazul în care este autorizată de către evaluator și identificată explicit ca utilizator desemnat.

Persoana care primește o copie a unui raport de evaluare fără să fi fost identificată de către evaluator ca utilizator desemnat sau ca persoana care poate avea acces la raportul de evaluare, sau fără să aibă atribuții legale sau reglementate în legătura cu respectivul raport de evaluare, nu poate fi considerată ca utilizator desemnat al raportului de evaluare în sensul acestui Ghid și nu este îndreptățită la niciun fel de pretenție față de evaluator.

Raportul de evaluare nu este destinat asiguratorului proprietății, iar valoarea prezentată în prezentul raport de evaluare nu are nicio legătură cu valoarea de asigurare.

Raportul de evaluare nu poate fi folosit ca probă în instanța fiind o expertiză extrajudiciară.

Raportul de evaluare sau orice referire la acesta nu pot fi publicate, nici incluse într-un document destinat publicității, fără acordul scris și prealabil al Appraisal & Valuation SA cu specificarea formei și contextului în care ar urma să fie reprodus sau publicat.

Intrarea în posesia unei copii a acestui raport nu implică dreptul de publicare a acestuia. Nicio parte a acestui raport nu poate fi reprodusă sub nicio formă fără acordul prealabil al evaluatorului, și nici nu poate fi distribuită în raport prin publicitate, relații publice, știri, de vânzare sau de alte mijloace media.

#### **14. Declararea conformității cu SEV**

Prezentul raport a fost efectuat în concordanță cu Standardele de evaluare a bunurilor SEV 2022, respectiv se supune normelor naționale ANEVAR și poate fi verificat (la cerere).

Standarde de evaluare a bunurilor 2022:

- SEV 100 – Cadrul general
- SEV 101 – Termenii de referință ai evaluării
- SEV 102 – Documentare și conformare
- SEV 103 – Raportare
- SEV 104 – Tipuri ale valorii
- SEV 105 – Abordări și metode de evaluare
- SEV 300 – Mașini, echipamente, instalații
- GEV 520 – Evaluarea pentru garantarea împrumutului
- GEV 620 – Evaluarea bunurilor mobile de natura mașinilor, echipamentelor și instalațiilor
- Cadru legal – Legislația în vigoare

Derogări de la Standardele de Evaluare a Bunurilor ediția 2022

Nu este cazul.

### **III. PREZENTAREA DATELOR**

#### **3.1 Situația juridică**

PRIMĂRIA SECTORULUI 3 este proprietarul bunurilor mobile evaluate și totodată și utilizatorul acestora, conform actelor puse la dispoziția evaluatorului, care sunt anexate prezentului raport de evaluare.

În prezenta evaluare considerăm bunurile libere de sarcini.

#### **3.2 Date despre amplasarea bunului mobil**

La data inspecției 04.10.2023 bunurile mobile se aflau în următoarea locație: mun. București, sector 3, bd. Basarabia, nr. 256.

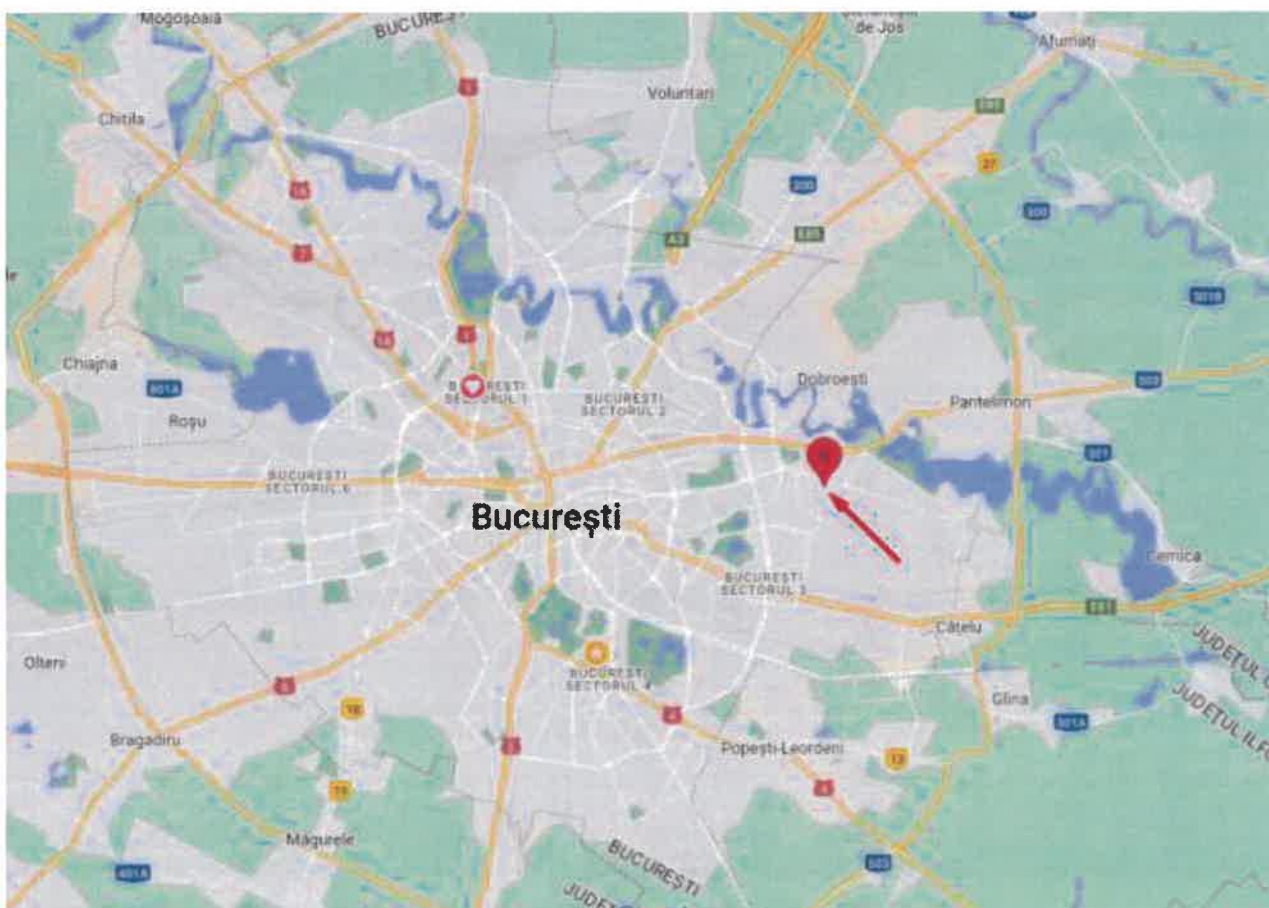
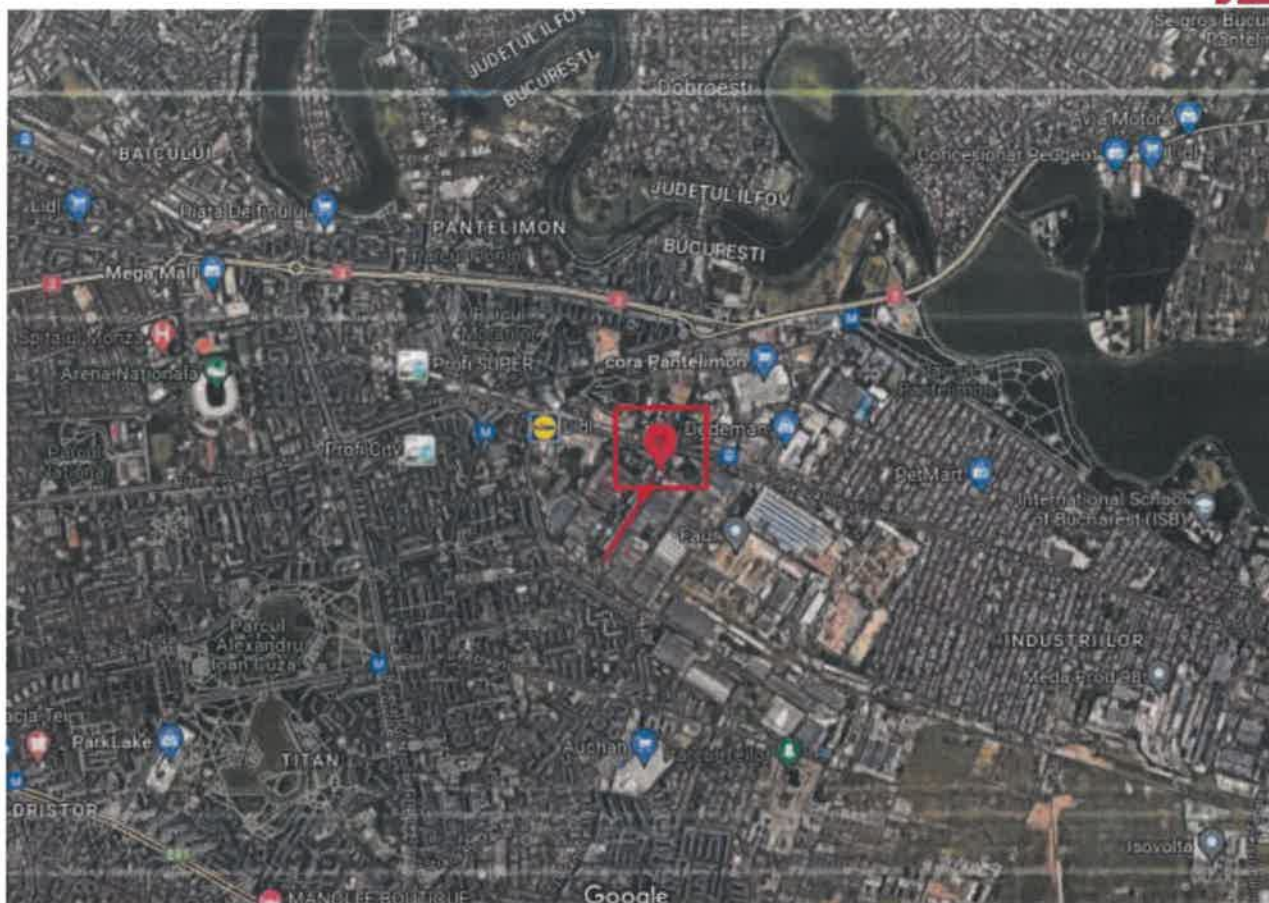

### 3.3 Descrierea bunurilor mobile evaluate



### Macro identificare:

Piața echipamentelor de tip carusel în parcurile de distracție reprezintă un segment specific din industria parcurilor de distracție și divertisment. Echipamentele de tip carusel sunt printre cele mai recunoscute și iubite atracții în astfel de locații, oferind plăcere și distracție pentru toate vârstele. Aceste carusele pot varia în dimensiune, temă, design și grad de complexitate. Mai jos sunt câteva exemple de tipuri de carusele din parcuri de distracție:

✓ **Carusele tradiționale:** Acestea sunt carusele clasice cu cai și alte animale montate pe o platformă rotativă. Ele sunt populare în special printre copii și părinți și oferă o experiență nostalgică.

✓ **Carusele cu tematică:** Aceste carusele sunt decorate sau tematizate în jurul unui anumit subiect, cum ar fi filme, desene animate sau personaje celebre din povești. Ele adaugă un element de poveste și imaginație la experiența caruselului.

✓ **Carusele cu scaune suspendate:** În acest tip de carusel, pasagerii sunt suspendați în scaune care se învârt în jurul unei axe centrale. Acest lucru poate adăuga un element de senzație de flotare și libertate la experiența caruselului.

✓ **Carusele de viteză:** Aceste carusele sunt proiectate pentru a oferi senzații tari, cu o rotație rapidă și forțe centrifuge puternice. Sunt populare printre adolescenți și adulți care caută o experiență mai extremă.

Piața echipamentelor de tip carusel în parcurile de distracție este influențată de tendințele în design și tematică, cerințele de siguranță, costuri de exploatare, și cererea consumatorilor pentru noi și captivante atracții. Producătorii de echipamente de distracție și dezvoltatorii de parcuri de distracție sunt principalii jucători din această piață.

De asemenea, dezvoltarea tehnologică a permis adăugarea unor elemente interactive și multimedia în carusele, cum ar fi ecrane tactice, efecte de sunet și iluminare specială, ceea ce poate face experiența mult mai captivantă pentru vizitatori.

În general, această piață poate fi sensibilă la fluctuațiile economice și la cererea sezonieră, cu vârfuri în timpul sezonului de vară și în timpul sărbătorilor.

Informațiile respective au fost preluate din sursele publice.

### Micro identificare:

Nr. crt.	Denumire bun mobil Categorie / Tip bun mobil / Model bun mobil	Numar / Serie de identificare	Data PIF	An fabricație	Document de proprietate	Stare tehnica	Amplasare (Adresă)	Descriere bunuri - Caracteristici tehnice
1	Magic Galleon	978.049	01.01.2013 / 2011	2011	CVC Nr. 2.162 / 16.11.2018	medie	București, sector 3, bd. Basarabia, nr. 256	Capacitate maxima: 18-24 pasageri/tura (adulti-copii); 600 pasageri/ora; Numar de masini: 1 vehicul; Numar de locuri: 18/24 locuri
2	Carusel-Merry Go Round	T.01.02.010	03.10.2011	2011	CVC Nr. 2.162 / 16.11.2018	medie	București, sector 3, bd. Basarabia, nr. 256	Capacitate maxima: 36 pasageri/tura; 800 pasageri/ora; Numar de masini: 30; Numar de locuri: 36
3	Air Ballons	37.052	01.10.2011	2011	CVC Nr. 2.162 / 16.11.2018	medie	București, sector 3, bd. Basarabia, nr. 256	Capacitate maxima: 32 pasageri/tura; 600 pasageri/ora; Numar de masini: 8; Numar de locuri: 32
4	Trafic Jam	F.07.01.031	07.10.2011	2011	CVC Nr. 2.162 / 16.11.2018	medie	București, sector 3, bd. Basarabia, nr. 256	Capacitate maxima: 24 pasageri/tura (adulti-copii); 800 pasageri/ora; Numar de masini: 8; Numar de locuri: 24
5	Panoramic Wheel	708.044	04.10.2011	2011	CVC Nr. 2.162 / 16.11.2018	medie	București, sector 3, bd. Basarabia, nr. 256	Capacitate maxima: 32 pasageri/tura; 400 pasageri/ora; Numar de masini: 8 gondole; Numar de locuri: 32/48
6	Tren Rio Bravo	TR.7.11.0240	01.10.2011	2011	CVC Nr. 2.162 / 16.11.2018	medie	București, sector 3, bd. Basarabia, nr. 256	Capacitate maxima: 20-28 pasageri/tura (adulti-copii); 400-560 pasageri/ora; Numar de masini: 1 locomotiva+3 vagoane; Numar de locuri: 22
7	Safari Ride	318.151	03.10.2011	2011	CVC Nr. 2.162 / 16.11.2018	medie	București, sector 3, bd. Basarabia, nr. 256	Capacitate maxima: 20 pasageri/cura; 400 pasageri/ora; Numar de masini: 5 vehicule; Numar de locuri: 20
8	Mini Miami World Trip	T.02.13.014	10.10.2011	2011	CVC Nr. 2.162 / 16.11.2018	medie	București, sector 3, bd. Basarabia, nr. 256	Capacitate maxima: 10 pasageri/tura; 300 pasageri/ora; Numar de masini: 1 vehicul; Numar de locuri: 10
9	Flying Bus	T.02.17.010	02.10.2011	2011	CVC Nr. 2.162 / 16.11.2018	medie	București, sector 3, bd. Basarabia, nr. 256	Numar de masini: 1 Numar de locuri: 18/24
10	Pop Ups	213.047	06.10.2011	2011	CVC Nr. 2.162 / 16.11.2018	medie	București, sector 3, bd. Basarabia, nr. 256	Capacitate maxima: 24 pasageri/tura; 600 pasageri/ora; Numar de masini: 6; Numar de locuri: 18(12 copii+6 adulti)/24 copii

11	Kiddie Wheel	704.176	02.10.2011	2011	CVC Nr. 2.162 / 16.11.2018	medie	București, sector 3, bd. Basarabia, nr. 256	Capac.: 10/20 pers.; Dimensiune: 2.5*2.1*5; Masa net: 1900 kg; Putere motor: 5.5 KW; Numar de masini: 5 gondole; Numar de locuri: 20
12	Convoy	315.059	04.10.2011	2011	CVC Nr. 2.162 / 16.11.2018	medie	București, sector 3, bd. Basarabia, nr. 256	Capacitate maxima: 20 pasageri/cură; 400 pasageri/ora; Numar de masini: 5; Numar de locuri: 20
13	Wonder flight	399.095	05.10.2011	2011	CVC Nr. 2.162 / 16.11.2018	medie	București, sector 3, bd. Basarabia, nr. 256	Dimensiuni: 7.5*5.5 m; Numara vehicule 8; Numar locuri adulti 32; Masa neta 3400 kg; Masa bruta 5800 kg; Putere instalata motor 13 KW
14	Cups Ride	178.027	18.10.2011	2011	CVC Nr. 2.162 / 16.11.2018	medie	București, sector 3, bd. Basarabia, nr. 256	Dimensiune bazei: 14 m; Nr. gondole 9; Nr. locuri 36 adulti-54 copii; Capacit. orara 1080 pers.; Voltaj 380 V-3Ph-50Hz; Masa totala pasageri 2700 kg
15	Elephant Jet	60.023	19.10.2011	2011	CVC Nr. 2.162 / 16.11.2018	medie	București, sector 3, bd. Basarabia, nr. 256	Capacitate maxima: 24 pasageri/tura; 720 pasageri/ora; Numar de masini: 12; Numar de locuri: 24
16	Family Coaster (Dragon)	G02111	13.10.2011	2011	CVC Nr. 2.162 / 16.11.2018	medie	București, sector 3, bd. Basarabia, nr. 256	Numar de masini: tren compus din 4 masini; Numar de locuri: 16
17	Space Gun	955.036	14.10.2011	2011	CVC Nr. 2.162 / 16.11.2018	medie	București, sector 3, bd. Basarabia, nr. 256	Capacitate maxima: 32 pasageri/tura (2 gondole); 900 pasageri/ora; Numar de masini: 2; Numar de locuri: 32
18	Adult Bumper Car Floor	MX221129	08.10.2011	2011	CVC Nr. 2.162 / 16.11.2018	medie	București, sector 3, bd. Basarabia, nr. 256	Capacitate maxima: 40 pasageri/cură; 600 pasageri/ora; Numar de masini: 20; Numar de locuri: 40
19	Kiddie Ride	375.148	12.10.2011	2011	CVC Nr. 2.162 / 16.11.2018	medie	București, sector 3, bd. Basarabia, nr. 256	Numar de masini: 8; Numar de locuri: 16
20	Battery Cars	CM105017	11.10.2011	2011	CVC Nr. 2.162 / 16.11.2018	medie	București, sector 3, bd. Basarabia, nr. 256	Nr. masini: 12; Nr. locuri: 12; Greutate tot. (gol): 1200 kg; Greutate tot. (incarc.): 1800 kg; Greutate acceptata pasager: 75 kg adult; 50 kg copii
21	Mini Pirate Ship	V959156	09.10.2011	2011	CVC Nr. 2.162 / 16.11.2018	medie	București, sector 3, bd. Basarabia, nr. 256	Nr. de masini: 01; Nr. de locuri: 12 pasageri/tura; 400 pasageri/ora; Dimensiunea bazei 5.5*3.2 m; Greutate totala (gol) 1950 kg; Greutate totala (incarcata) 2550 kg;
22	Mini Bumper Cars	1.060.120	06.10.2011	2011	CVC Nr. 2.162 / 16.11.2018	medie	București, sector 3, bd. Basarabia, nr. 256	Nr. de masini: 16; Nr. de locuri: 32; Dimensiunea bazei 14*10 m; Greutate totala (gol) 8000 kg; Greutate totala (incarcata) 9600 kg; Greutate pasageri 75kg adult; 50 kg
23	4D Cinema	BM4 38784	07.10.2011	2011	CVC Nr. 2.162 / 16.11.2018	medie	București, sector 3, bd. Basarabia, nr. 256	Numar locuri: 12; Capacitate de pasageri orara 320; Necesitate de putere 3KW
24	Twister Spinning-Gravity Coaster	MXS2.024	01.01.2012 / 2011	2011	CVC Nr. 2.162 / 16.11.2018	medie	București, sector 3, bd. Basarabia, nr. 256	Capacitate maxima: 4 pasageri/cură; 700 pasageri/ora; Lungimea caii: 310; Numar de masini: 04; Dimensiune in plan 35.5*19; Greutate max de transport (kg) 1200
25	Z-Force	392GZF53F11113RO	05.10.2011	2011	CVC Nr. 2.162 / 16.11.2018	medie	București, sector 3, bd. Basarabia, nr. 256	Inaltime maxima 53/50 m; Nr. pasageri max: 18/tura si 450/ora; Dimens. in plan l*L: 4*4; Viteza max: 16 m/sec; Greutate proprie 55 tone; Greutate pasageri 1.35 tone.
26	Acces Control Ticketing + Case de Marcat Fiscale	A/I	17.10.2011	2011	CVC Nr. 2.162 / 16.11.2018	medie	București, sector 3, bd. Basarabia, nr. 256	A/I
27	Playground	A/I	01.03.2012	2012	CVC Nr. 2.162 / 16.11.2018	medie	București, sector 3, bd. Basarabia, nr. 256	A/I
28	Whirl Wind Coaster	A/I	2011	2011	CVC Nr. 2.162 / 16.11.2018	medie	București, sector 3, bd. Basarabia, nr. 256	Dimen.: 60*35; Lungimea caii: 350 m; Inaltime de ridicare: 19 (m); tren cu vagoane calatori: 7 buc; Capacit. ciclu: 28 pasageri; Capacitate max. orara: 800 pasageri
29	Hidrolift	390GHL05F11115RO	01.03.2012	2012	CVC Nr. 2.162 / 16.11.2018	medie	București, sector 3, bd. Basarabia, nr. 256	Capacitate pasager vehicul: 6 pasageri (max 6 adulti); Capacitate totala pasageri: 30 pasageri (max 30 adulti)
30	Midi Discovery Park	392GDS16F11114RO	16.10.2011	2011	CVC Nr. 2.162 / 16.11.2018	medie	București, sector 3, bd. Basarabia, nr. 256	Capacit. pasag. vehicul: 16 pasag. (max. 16 adulti); Capacit. totala pasag.: 16 pasag. (max. 16 adulti); Greut. maxima 1200 kg; Viteza maxima de rulare 8rpm/18rpm
31	Disc "24"	390GFB24F11116RO	15.10.2011	2011	CVC Nr. 2.162 / 16.11.2018	medie	București, sector 3, bd. Basarabia, nr. 256	Capacitate pasageri vehicul: 24 pasageri (max. 24 adulti); Capacitate totala pasageri: 24 pasageri (max. 24 adulti)

## 1. Magic Galleon

Descriere: gondola în forma de vaporă care basculează înainte și înapoi pe o șină curbată, având și o mișcare proprie de rotație în jurul axei sale.

Capacitate maxima: 18-24 pasageri/tura (adulți-copii); 600 pasageri/ora

Număr de serie: 978.049

Anul fabricației: 2011

Dimensiunile bazei: 13.5x7.6x H5 Mt.

Număr de mașini: 1 vehicul

Număr de locuri: 18/24 locuri

Greutate totala (gol): 6750 kg

Greutate totala (încărcat): 7950 kg

Greutate maximă a fiecărui pasager: 50 kg pentru copii/75 kg pentru adulți

Putere electrică: 10 Kw

Iluminat: 3 Kw

Voltaj: trifazic 380 V

Frecvență: 50 Hz

## 2. Carusel-Merry Go Round

Descriere: carusel clasic pentru copii si adulți cu diverse figurine amplasate pe o platforma rotativa (cu viteza ajustabila). Modelul include 30 figurine: 28 cai cu mișcări diferite si 2 trăsuri.

Capacitate maxima: 36 pasageri/tura; 800 pasageri/ora

Număr serie: T.01.02.010

Anul fabricației: 2011

Dimensiunile bazei: Ø 8.5X H 6.73 mt.

Număr de mașini: 30

Număr de locuri: 36

Greutate totala (gol): 9000 kg

Greutate totala (încărcat): 11.700 kg

Greutate maxim a fiecărui pasager: 75 kg adulți, 50 kg copii

Putere electrica: 4.5 Kw

Iluminat: 7 Kw

Voltaj: trifazic 380 V

Frecventa: 50 Hz

## 3. Air Ballons

Descriere: roata clasica cu 8 brațe la capătul cărora se afla baloane cu nacela, care se învârt in plan orizontal la o înălțime de operare de 10 m.

Capacitate maxima: 32 pasageri/tura; 600 pasageri/ora.

Număr serie: 037.052

Anul fabricației: 2011

Dimensiunile bazei: Ø 8.8 x H 10.4 Mt.

Număr de mașini: 8

Număr de locuri: 32

Greutate totala (gol): 8.500 kg

Greutate totala (încărcat): 10.900 kg

Greutate maxim a fiecărui pasager: 75 kg adulți; 50 kg copii

Putere electrica: 28 Kw

Voltaj: trifazic 380 V

Frecventa: 50 Hz

## 4. Trafic Jam cu brate care se ridica

Descriere: raid constând in 8 mașinuțe dispuse pe 2 platforme, interactivitatea fiind asigurata atât de mișcarea circulara a celor 2 platforme dar si a întregului ansamblu, cat si de bascularea sus-jos a bratelor de susținere.

Capacitate maxima: 24 pasageri/tura (adulți-copii); 800 pasageri/ora

Număr serie: F.07.01.031

Anul fabricației: 2011

Dimensiunile bazei: Ø 13 x H 4.8 Mt.

Număr de mașini: 8

Număr de locuri: 24

Greutate totala (gol): 11.500 kg

Greutate totala (încărcat): 13.300 kg

Greutate maxim a fiecărui pasager: 75 kg adult, 50 copii

Putere electrica: 25 Kw

Iluminat: 3 Kw

Voltaj: trifazic 380 V

Frecventa: 50 Hz

**5. Panoramic Wheel**

Descriere: roata clasica cu 8 brațe la capătul cărora se afla baloane cu nacela; brațele se mișcă circular in plan vertical, similar morilor de vânt, la înălțimi de pana la 10 m.

Capacitate maxima: 32 pasageri/tura; 400 pasageri/ora.

Număr serie: 708.044

Anul fabricației: 2011

Dimensiunile bazei: 9.5 x 6x H 9.8 Mt.

Număr de mașini: 8 gondole

Număr de locuri: 32/48

Greutate totala (gol): 6.000 kg

Greutate totala (încărcat): 8.400 kg

Greutate maxim a fiecărui pasager: 75 adulți, 50 copii

Putere electrica: 10 Kw

Viteza de rotație: 0.5 rpm

Iluminat: 4 Kw

Voltaj: trifazic 380 V

Frecventa: 50 Hz

**6. Tren Rio Bravo**

Descriere: tren pentru copii și adulți compus dintr-o locomotiva si 3 vagoane, traseul avand o lungime totala de 55 metri.

Capacitate maxima: 20-28 pasageri/tura (adulți-copii); 400-560 pasageri/ora

Număr serie: TR.7.11.0240

Anul fabricației: 2011

Dezvoltarea parcului: 49.7 Mt

Număr de mașini: 1 locomotiva+3 vagoane

Număr de locuri: 22

Greutate totala (gol): 1.800 kg

Greutate totala (încărcat): 3.450 kg

Greutate maxim a fiecărui pasager: 75 kg adulți, 50 kg copii

Putere electrica: 2 Kw

Voltaj: trifazic 380 V

Frecventa: 50 Hz

**7. Safary Ride**

Descriere: 5 mașinuțe Jeep a cate 4 locuri, care rulează pe o pista de 60 metri adaptate spatiilor interioare.

Capacitate maxima: 20 pasageri/cursa; 400 pasageri/ora.

Număr serie: 318.151

Anul fabricației: 2011

Dezvoltarea parcului: 48.5 Mt

Număr de mașini: 5 vehicule

Număr de locuri: 20

Greutate totala (gol): 750 kg

Greutate totala (încărcat): 1.750 kg

Greutate maxim a fiecărui pasager: 75 kg adulți, 50 kg copii

Putere electrica: 3 Kw

Voltaj: trifazic 380 V

Frecventa: 50 Hz

**8. Mini Miami World Trip**

Descriere: raid de interior constând într-o gondola asemănătoare unei bărci cu 10 locuri, susținută de 2 brațe care îi imprimă mișcări circulare în plan vertical, la înălțimi de până la 3.7 m.

Capacitate maxima: 10 pasageri/tura; 300 pasageri/ora.

Număr serie: T.02.13.014

Anul fabricației: 2011

Dimensiunile bazei: 5.4 x 2.3 x H 2.7 Mt.

Număr de mașini: 1 vehicul

Număr de locuri: 10

Greutate totală (gol): 4.600 kg

Greutate totală (încărcat): 5.350 kg

Greutate maximă a fiecărui pasager: 50 copii, 75 adulți

Putere electrică: 15 Kw

Iluminat: 1 Kw

Voltaj: trifazic 380 V

Frecvență: 50 Hz

**9. Flying Bus**

Număr serie: T.02.17.010

Anul fabricației: 2011

Dimensiunile bazei: 10.2 x 4.9 x H 5.9 Mt.

Număr de mașini: 1

Număr de locuri: 18/24

Greutate totală (gol): 9.000 kg

Greutate totală (încărcat): 11.000 kg

Greutate maximă a fiecărui pasager: 75 kg adulți, 50 kg copii

Putere electrică: 30 Kw

Iluminat: 4 Kw

Voltaj: trifazic 380 V

Frecvență: 50 Hz

**10. Pop Ups**

Descriere: carusel clasic de interior constând în 6 mașinuțe care se învârt atât în jurul unității centrale, cât și în plan vertical.

Capacitate maxima: 24 pasageri/tura; 600 pasageri/ora.

Număr serie: 213.047

Anul fabricației: 2011

Dimensiunile bazei: Ø 6.7 x H 3.2 Mt.

Număr de mașini: 6

Număr de locuri: 18(12 copii+6 adulți)/24 copii

Greutate totală (gol): 3.000 kg

Greutate totală (încărcat): 4.200 kg

Greutate maximă a fiecărui pasager: 75 kg adulți, 50 kg copii

Putere electrică: 7 Kw

Iluminat: 1 Kw

Voltaj: trifazic 380 V

Frecvență: 50 Hz

**11. Kiddie Wheel**

Număr serie: 704.176

Anul fabricației: 2011

Dimensiunile bazei: 2.5 x 2.1 x H 5 Mt.

Număr de mașini: 5 gondole

Număr de locuri: 20  
Greutate totala (gol): 1.900 kg  
Greutate totala (încărcat): 2.900 kg  
Greutate maxim a fiecărui pasager: 75 kg adulți, 50 kg copii  
Putere electrica: 2.5 Kw  
Viteza de rotație: 0.5 rpm  
Iluminat: 3 Kw  
Voltaj: trifazic 380 V  
Frecventa: 50 Hz

### 12. Convoy

Descriere: convoi de 5 mașinuțe adaptat spațiilor interioare, destinat în special copiilor  
Capacitate maxima: 20 pasageri/cură; 400 pasageri/ora  
Număr serie: 315.059  
Anul fabricației: 2011  
Dezvoltarea parcului: 32 Mt.  
Număr de mașini: 5  
Număr de locuri: 20  
Greutate totala (gol): 1.900 kg  
Greutate totala (încărcat): 2.900 kg  
Greutate maxim a fiecărui pasager: 50 kg copii  
Putere electrica: 5 Kw  
Iluminat: 1 Kw  
Voltaj: trifazic 380 V  
Frecventa: 50 Hz

### 13. Wonder flight

Număr serie: 399.095  
Anul fabricației: 2011  
Dimensiunile bazei: Ø 7.5 x 5.5 mt.  
Număr de mașini: 8  
Număr de locuri: 32  
Greutate totala (încărcat): 5.800 kg  
Greutate maxim a fiecărui pasager: 75 kg adulți, 50 kg copii  
Putere electrica: 7 Kw  
Iluminat: 6 Kw  
Voltaj: trifazic 380 V  
Frecventa: 50 Hz  
Dimensiuni unități de masa: 8 m

### 14. Cups Ride

Descriere: raid compus din 9 gondole în forma de cești a câte 4-6 locuri, fiecare dintre acestea fiind dotată cu volan care imprimă mișcare circulară. Cele 9 cești sunt amplasate pe 3 mini-platforme rotative, întreg ansamblul fiind susținut de platforma principală cu diametrul de 11 m care are la rândul său mișcare proprie de rotație.  
Capacitate maxima: 36-54 pasageri/tura (adulți-copii); 720-1080 pasageri/ora  
Număr serie: 178.027  
Anul fabricației: 2011  
Dimensiunile bazei: Ø 14 mt.  
Număr de mașini: 09  
Număr de locuri: 36 adulți-54 copii  
Greutate totala (gol): 15.000 kg  
Greutate totala (încărcat): 17.700 kg

Greutate maxim a fiecărui pasager: 75 kg adulți, 50 kg copii  
Putere electrica: 18 Kw  
Voltaj: trifazic 380 V  
Frecventa: 50 Hz

#### 15. Elephant Jet

Descriere: carusel constând in 12 gondole in forma de elefant in care pot sta un copil si un adult. Cele 12 gondole se învârt in jurul unui elefant, in alternanta cu mișcări in plan vertical.  
Capacitate maxima: 24 pasageri/tura; 720 pasageri/ora  
Număr serie: 060.023  
Anul fabricației: 2011  
Dimensiunile bazei: Ø 13 mt.  
Număr de mașini: 12  
Număr de locuri: 24  
Greutate totala (gol): 14.500 kg  
Greutate totala (încărcat): 16.300 kg  
Greutate maxim a fiecărui pasager: 75 kg adulți, 50 kg copii  
Putere electrica: 56 kw  
Iluminat: 4 Kw  
Voltaj: trifazic 380 V  
Frecventa: 50 Hz  
Viteza: 6 rpm

#### 16. Family Coaster (Dragon)

Număr serie: G02111  
Anul fabricației: 2011  
Dimensiunile bazei: 16x11 mt.  
Număr de mașini: tren compus din 4 mașini  
Număr de locuri: 16  
Capacitate pe ora: 480  
Viteza maxima: 12 km/h  
Putere: 10 Kw  
Dimensiunile bazei: 16 x 11 mt.  
Număr de mașini: 4  
Greutate totala (gol): 4.500 kg  
Greutate totala (încărcat): 5.700 kg  
Greutate maxim a fiecărui pasager: 75 kg adulți, 50 kg copii  
Putere electrica: 10 Kw  
Iluminat: 3 kw  
Voltaj: trifazic 380 V  
Frecventa: 50 Hz  
Componente:

- Base Frame: cm 700x110x10h-kg 100
- Track section: cm 450x70x10h-kg 150
- Vehicle: cm 200x100x80h-kg 200

#### 17. Space Gun

Descriere: raid ce ridica la 18 metri de sol printr-o pendulare semi-circulara a 2 gondole susținute de 2 brațe care se mișca in sensul acelor de ceas si înapoi.  
Capacitate maxima: 32 pasageri/tura (2 gondole); 900 pasageri/ora  
Număr serie: 955.036  
Anul fabricației: 2011  
Dimensiunile bazei: 12 x 6 mt.

Număr de mașini: 2  
Număr de locuri: 32  
Greutate totala (gol): 18.700 kg  
Greutate totala (încărcat): 21.100 kg  
Greutate maxim a fiecărui pasager: 75 kg adulți, 50 kg copii  
Putere electrica: 70 Kw  
Iluminat: 10 Kw  
Voltaj: trifazic 220/380 V  
Frecventa: 50 Hz  
Viteza maxima de rulare: 10 rpm  
Necesități energetice: 100 kw

#### 18. Adult Bumper Car Floor

Descriere: pista de 22x11 metri pentru 20 de mașinuțe electrice  
Capacitate maxima: 40 pasageri/cursa; 600 pasageri/ora  
Număr serie: MX221129  
Anul fabricației: 2011  
Dimensiunile bazei: 23 x 12 mt.  
Număr de mașini: 20  
Număr de locuri: 40  
Greutate totala (gol): 18.000 kg  
Greutate totala (încărcat): 21.000 kg  
Greutate maxim a fiecărui pasager: 75 kg adulți, 50 kg copii  
Putere electrica: 20 kw  
Voltaj: trifazic 220/380 V  
Viteza maxima: 14 km/h  
Frecventa: 50 Hz

#### 19. Kiddie Ride

Număr serie: 375148  
Anul fabricației: 2011  
Dimensiunile bazei: Ø 6 mt.  
Număr de mașini: 8  
Număr de locuri: 16  
Greutate totala (gol): 1.500 kg  
Greutate totala (încărcat): 1.900 kg  
Greutate maxim a fiecărui pasager: 75 kg adulți, 50 kg copii  
Putere electrica: 1.5 kw  
Iluminat: 2 kw  
Voltaj: trifazic 220/380 V  
Frecventa: 50 Hz

#### 20. Battery Cars

Număr serie: CM105017  
Anul fabricației: 2011  
Număr de mașini: 12  
Număr de locuri: 12  
Greutate totala (gol): 1.200 kg  
Greutate totala (încărcat): 1.800 kg  
Greutate maxim a fiecărui pasager: 75 kg adulți, 50 kg copii  
Putere electrica: 6 Kw  
Voltaj: monofazic 220 V  
Frecventa: 50 Hz



**21. Mini Pirate Ship**

Număr serie: V959156

Anul fabricației: 2011

Dimensiunile bazei: 5.5 x 3.2 mt.

Număr de mașini: 01

Număr de locuri: 12

Capacitate ora: 400

Putere electrica: 2 Kw

**22. Mini Bumper Cars**

Număr serie: 1060120

Anul fabricației: 2011

Dimensiunile bazei: 14 x 10 mt.

Număr de mașini: 16

Număr de locuri: 32

Capacitate pe ora: 480

Greutate totala (gol): 8.000 kg

Greutate totala (încărcat): 9.600 kg

Greutate maxim a fiecărui pasager: 75 kg adulți, 50 kg copii

Putere electrica: 8 kw

Voltaj: trifazic 220/380 V

Frecventa: 50 Hz

Viteza maxima: 10 km/h

**23. 4D Cinema**

Tip: NEWHISPER AB 360

An: 2011

Număr serie: BM4 38784

Cod: 168.174.0000

Presiune: 10 bar

Putere electrica: 18 kw

Ore de funcționare înregistrate: 392,75 h

**24. Twister Spinning-Gravity Coaster**

Descriere: clasicul "montagne russe" din categoria medie, in care 4 mașinuțe parcurg un traseu de 310 metri cu o viteza de maxim 43 km/h, la înălțimi de pana la 13 m.

Capacitate maxima: 16 pasageri/cursa; 600 pasageri/ora

Număr serie: MX52.024

Anul fabricației: 2011

Dimensiunile bazei: 35.5 x 19 mt.

Număr de mașini: 04

Număr de locuri: 16

Greutate totala (gol): 105.000 kg

Greutate totala (încărcat): 106.200 kg

Greutate maxim a fiecărui pasager: 75 kg adulți, 50 kg copii

Putere electrica: 60 kw

Voltaj: trifazic 380 V

Frecventa: 50 Hz

Viteza maxima: 43 km/h

**25.Z-Force**

Număr serie: 392GZF53F11113RO

Anul fabricației: 2011

Limita de vârstă pentru a utiliza echipamentul: 25 ani

Înălțime minima permisă a pasagerului: 132 cm

Înălțime maximă permisă a pasagerului: 200 cm

Greutate maximă permisă: 1350 kg

Număr maxim permis al pasagerilor: 18

Viteza maximă permisă: 16 m/s

Sarcina totală maximă: 1620 kg

**26.Hidrolift**

Număr serie: 390GHL05F11115RO

Anul fabricației: 2011

Capacitate pasager vehicul: 6 pasageri (max 6 adulți)

Capacitate totală pasageri: 30 pasageri (max 30 adulți)

Capacitatea încărcăturii/vehicul: 450 kg

Greutatea totală a încărcăturii: 2250 kg

Viteza maximă de rulare: 2.7 m/s

Putere mecanică: 300 kw

Frecvență: 50 Hz

Componente externe vehicul

- bloc din fibra sticla -cod 9495014001A
- inel vehicul-cod 147001108
- cauciuc-cod 9495014007A
- inel fibra de sticla-cod 1071347
- carabina-107149715
- Componente interne scaun
- spătarul scaunului-cod 9495014008A
- protecție mâner-cod 9495014021A
- șezut-cod 9495014002A
- maner-9495014003A

**27.Midi Discovery Park**

Număr serie: 392GDS16F11114RO

Anul fabricației: 2011

Capacitate pasageri vehicul: 16 pasageri (max. 16 adulți)

Capacitate totală pasageri: 16 pasageri (max. 16 adulți)

Restricții de înălțime: 132 cm

Viteza maximă de rulare: rotativa-8 rpm; centru-18 rpm

Putere mecanică: 72 Kw

Sarcina curentă: 140 A

Frecvență: 50 Hz

Viteza maximă la operare: 54 km/h

Voltaj: 400 V

Direcția de rotație: centru: în sensul acelor de ceasornic/în sens invers; rotativa: în sensul acelor de ceasornic/în sens invers

**28.Disc "24"**

Număr serie: 390GFB24F11116RO

Anul fabricației: 2011

Capacitate pasageri vehicul: 24 pasageri (max. 24 adulți)

Capacitate totală pasageri: 24 pasageri (max. 24 adulți)

Greutate maxima pe vehicul: 1800 kg  
Greutate maxima totala: 1800 kg  
Restricții de înălțime: 120 cm  
Viteza maxima la operare: 54 km/h  
Bunurile mobile: sunt în conservare și nu sunt utilizate în flux.

## IV. ANALIZA PIETEI

Ca mediu în care bunurile, mărfurile și serviciile sunt schimbate între cumpărători și vânzători prin mecanismul prețurilor toate prețurile sunt influențate de atitudinile, motivațiile și interacțiunile vânzătorilor și cumpărătorilor care, la rândul lor, sunt sub acțiunea unor influențe sociale, economice, guvernamentale și fizice.

Pentru identificarea pieței specifice s-au analizat o serie de factori, începând cu tipul bunului mobil subiect: Mașini, utilaje și instalații specifice laminării și tipăririi.

**Categoria de încadrare:** Mașini, echipament și instalații de tip carusel.

**Aspecte generale:** Categoria bunurilor cu posibilități reduse de utilizare.

**Mod de utilizare:** Utilizate de proprietar în scopul pentru care a fost fabricat.

**Forma de tranzacționare pe piață:** De nou, second-hand sau pe componente.

**Caracteristicile principale de selectare a ofertelor provin din:** fiabilitate generala, consumuri specifice, costul de mentenanță, alte specificități referitoare la domeniu și opțiunilor de dotare suplimentară.

În ultimii doi ani mediul economic întâmpinat creșteri de prețuri în lanț în toate sectoarele economice ca urmare a contextului pandemic urmat de cel al conflictului dintre Rusia și Ucraina. Mai mult decât atât criza dată de lipsa semiconducătorilor la nivel mondial a generat o scădere a producției din industria auto, cererea de vehicule noi înregistrând o scădere semnificativă, în timp ce cererea de vehicule second-hand a înregistrat o creștere, aspect care a condus la o majorare importantă a prețurilor vehiculelor rulate indiferent de segment. De asemenea, creșterea prețurilor materialelor de construcții, metalelor și aliajelor necesare în procesele de producție, precum și creșterea costurilor cu manopera și transportul, au contribuit semnificativ la creșterea prețurilor tuturor bunurilor finite disponibile în piață.

### **Analiza cererii**

Cererea reprezintă cantitatea dintr-un anumit tip de proprietate pentru care se manifestă dorință pentru cumpărare sau închiriere, la diferite prețuri, pe o anumită piață, într-un anumit interval de timp.

### **Nivelul acestei cereri determină atractivitatea unui bun.**

Orientarea pieței spre componente ce determină consumuri specifice mai mici, cu tot mai multe opțiuni de siguranță, care afectează direct cererea de astfel de bunuri.

### **Analiza ofertei competitive**

Oferta reprezintă numărul dintr-un tip de proprietate care este disponibil pentru vânzare sau închiriere, la diferitele prețuri, pe o piață dată, într-o anumită perioadă de timp. Existența ofertei pentru o anumită proprietate la un anumit moment, anumit preț și un anumit loc indică gradul de raritate a acestui tip de proprietate.

Oferta de astfel de echipamente se manifestă pe două segmente diferite ce trebuie analizate critic și cu informații suficiente:

Oferta de bunuri noi – efectuată de producători, în general la comenzi lansate de solicitant efectuate pe baza unor produse standard (echipamente și dotări) sau adaptate cerințelor clientului.

Piața marcată de existența unor sisteme de finanțare non-piață (rate, leasing, credite subvenționate).

Oferta de bunuri second-hand efectuată a deținătorilor de echipamente cu reorientarea activității, restrângere sau dorința înlocuirii cu alte metode mai performante și mai noi. Bunurile second hand au în general un grad semnificativ de depreciere atât din punct de vedere fizic cât și din punct de vedere funcțional și economic.

În general sunt bunuri învechite și care nu au fost supuse unor revizii sau reparații capitale, recondiționări sau alte astfel de operațiuni ce cresc semnificativ durata de viață rămasă. Piața marcată este de existența unor oferte foarte avantajoase dar care sunt expuse fără un marketing adecvat.

Nu se conferă însă garanție, expunerea fiind efectuată de multe ori chiar fără a se demonstra „funcționalitatea”, ci este doar expus istoricul utilizării.

Ordinul de mărime – preț nu este semnificativ, de multe ori putându-se obține chiar prețuri derizorii.

Există la limită, valorificări pe componente sau pe subansamble.

De altfel, referindu-se la cele două categorii de mai sus, ofertele existente pe site-urile firmelor specializate există precizări efectuate astfel încât să se individualizeze locația/disponerea, caracteristicile principale, vechimea precum și starea tehnică actuală (în general legată de anul de fabricație).

Atractivitatea bunurilor trebuie analizată și sub aspectul avantajelor și dezavantajelor unui utilaj second-hand față de unul nou. În acest sens trebuie menționate avantajele și dezavantajele acestor 2 categorii care pentru cumpărătorii informați constituie un aspect decizional în alegerea lor. Avantajele mașinilor/utilajelor second-hand: Marele avantaj în favoarea mașinilor second-hand este costul redus de achiziție (pe lângă faptul că mașinile noi au prețuri mult mai mari, acestea se depreciază foarte puternic în primii doi ani (scăzând cu cca. 30 - 40% din prețul de nou), imediat după achiziție valoarea acestora scăzând în medie cu 15-20%). În plus datorită prețurilor mult mai mici, se poate evita accesarea finanțărilor care aduc prin intermediul dobânzilor și comisioanelor costuri în plus la achiziție (pe lângă prețul oferit de dealer). Tot legat de acest aspect trebuie menționat că inclusiv costurile cu asigurarea sunt mai reduse. Un alt avantaj este diferența foarte redusă valoric percepută pe piață second-hand între mașinile vechi full-option și cele noi în versiunea de bază.

### ***Echilibrul pieței***

Se constată că astfel de bunuri mobile sunt tranzacționate pe piață, existând însă destul de puține informații transparente privind tranzacțiile cu bunuri mobile second-hand de acest tip. Există societăți specializate care preiau bunuri mobile la prețuri mici (uneori modice) efectuând lucrări de reparații și modificări astfel încât să poată fi înlăturate uzurile fizice semnificative și deprecierea funcțională aferente. Aceste societăți sunt cunoscute pe piață și ca speculanți ai ofertelor „sub piață” (de la lichidări, dezafectări, închideri de capacități s. a .m. d.).

Totodată, marii producători practică discount-uri semnificative pentru firmele care achiziționează un număr mare de echipamente. Tot ei sau firme din grupul lor se ocupă de facilitățile asupra accesului la surse de finanțare atractive pentru cumpărători. Se constată că o serie de societăți practică periodic prețuri promoționale.

Echilibrul pieței studiat trebuie și el delimitat pe cele două tipuri ale sub-pieței delimitate la capitolul aferent ofertei, respectiv:

Bunuri noi – tranzacții între producători/distribuitori, pe de o parte și cumpărători din domeniu pe de altă parte. Tranzacțiile au în general incluse garanția, consultanța generală, piese de schimb și uneori consumabile.

Bunuri second-hand – tranzacțiile sunt rare și se derulează de obicei între firmele din domeniu neexistând suficiente informații privind tranzacționarea lor.

## V. EVALUAREA

### 1. Metodologia de evaluare

Pentru estimarea valorii de piață a unei proprietăți mobiliare de tipul celei de față, Standardele de Evaluare a Bunurilor prevăd posibilitatea utilizării a mai multor abordări de evaluare și anume: abordarea prin piață, abordarea prin venit și abordarea prin cost.

Evaluatoarea nu li se cere să utilizeze mai multe metode pentru evaluarea unui activ, mai ales atunci când evaluatorul are un grad mare de încredere în precizia și credibilitatea unei singure metode, ținând cont de datele și circumstanțele contractului de evaluare. Cu toate acestea, evaluatorii ar trebui să ia în considerare mai multe abordări și metode, și ar trebui să folosească nu doar o singură abordare sau metodă de evaluare pentru a obține o indicație asupra valorii, în special, atunci când datele de intrare concrete sau observabile sunt insuficiente pentru ca o singură metodă să conducă la o concluzie credibilă. Atunci când se utilizează mai multe abordări și metode sau chiar mai multe metode din cadrul aceleiași abordări, concluzia asupra valorii, bazată pe aceste abordări și/sau metode multiple, ar trebui să fie rezonabilă, iar procesul de analiză și reconciliere a diferitelor valori pentru a se ajunge la o singură concluzie – excluzând media valorilor obținute – ar trebui să fie descris în raportul de evaluare.

În cazul de față s-a considerat oportun a se aplica abordarea prin cost – metoda devizului și metoda cost-capacitate. Abordarea prin piață nu a fost aplicată din cauza specificului bunurilor și a ofertelor similare limitate existente în piață. Abordarea prin venit nu s-a considerat oportună întrucât nu s-au identificat chirii în piață pentru a putea estima o chirie medie pentru bunurile specializate supuse evaluării și astfel, abordarea nu conferă o credibilitate solidă.

### 2. Abordarea prin cost

Abordarea prin cost ofera o indicație asupra valorii prin utilizarea principiului economic conform caruia un cumparator nu va plăti mai mult pentru un activ decât costul necesar obținerii unui activ cu aceeași utilitate.

Această abordare se bazează pe principiul conform caruia pretul pe care un cumparator de pe piața îl va plăti pentru activul supus evaluării nu va fi mai mare decât costul aferent cumparării unui activ echivalent. Deseori activul supus evaluării va fi mai puțin atractiv decât echivalentul care ar putea fi cumparat sau construit, din cauza vechimii sau a deprecierei. În acest caz, poate fi necesar să se aplice ajustări asupra costului activului echivalent, în funcție de tipul valorii solicitat.

Scopul abordării prin cost este stabilirea valorii de piață a proprietății prin estimarea costurilor de achiziționare a unor mașini, echipamente și mobilier cu aceeași utilitate, sau de adaptare a unor vechi la aceeași utilizare, fără costuri legate de timpul de adaptare.

#### **Estimarea costului de înlocuire brut**

Costul de înlocuire brut reprezintă totalitatea cheltuielilor ce ar trebui efectuate la data evaluării pentru înlocuirea bunului evaluat cu un altul în stare nouă, cu caracteristici tehnico-economice similare celui cu care se înlocuiește.

Costul de reproducție brut este costul producerii unui bun identic cu cel evaluat.

Costul de înlocuire brut (CIB) este estimat pe baza rezultatelor obținute în urma efectuării identificării și inventarierii și prin care s-au stabilit: componența, domeniul de utilizare, generația constructivă, caracteristicile tehnico-funcționale principale, nivelul de comercializare în stare de nou și/sau second-hand.

Costul de înlocuire se determină, atunci când este posibil, în funcție de prețurile de producție sau de livrare în vigoare la data evaluării.

În situația în care pentru unele bunuri mobile nu există valori de tranzacție (de ex. pentru că acestea nu se mai fabrică în prezent sau variantele actuale prezintă diferențe semnificative față de obiectul analizat), costul de înlocuire brut se determină având în vedere data fabricației și parametri tehnico-funcționali principali ai obiectului supus evaluării, utilizând următoarele metode:

#### **Metoda devizului**

Constă în estimarea costurilor tuturor componentelor individuale ale unui activ (instalație, echipament, utilaj) prin însumarea acestora rezultând valoarea activului ca întreg. Include atât costurile directe (costul echipamentului, costul cu forța de muncă, costuri de transport și manipulare, bransamente la utilități), cât și costuri indirecte (onorarii, asigurări, licențe, permise, taxe, costuri de punere în funcțiune, etc.).

Este o metodă laborioasă și care în cazul unui activ de o mare complexitate presupune un efort însemnat. În schimb, oferă o precizie deosebită.

#### **Metoda indexării**

Este o metodă de estimare a costului de reproducție al unui bun. În esență, metoda se bazează pe aplicarea (prin înmulțire) a unui indice la o bază de pornire, respectiv costul istoric al proprietății. În felul acesta, costul istoric se transformă într-un cost curent.

În procedura aplicării acestei metode, o atenție deosebită trebuie acordată atât bazei de plecare, cât și indicelui de preț aplicat. Astfel, baza la care se aplică trebuie să fie cât mai apropiat de costul istoric (de achiziție), fără a include (pe cât posibil) efectele reevaluărilor ulterioare. De asemenea, indicele de preț trebuie să fie adecvat pentru domeniul de activitate al bunului evaluat.

Este o metodă larg folosită, în special în cazul evaluărilor pentru raportări financiare, și are ca rezultat costul de reproducție.

#### **Metoda cost-capacitate**

Fundamentul teoretic al acestei metode este corelația între costul diferitelor echipamente, utilaje sau piese și dimensiunile, capacitățile sau alți parametri fizico-productivi ai acestora.

Această corelație poate fi exprimată matematic prin următoarea formulă:

$$(C1/C2) = (Q1/Q2)^x; \text{ iar } x = \log(C1/C2) / \log(Q1/Q2)$$

Cele trei elemente ale deprecierei luate în considerare pentru bunurile evaluate sunt:

➤ deprecierea fizică – este pierderea de valoare ca rezultat al utilizării și uzării unui activ în funcțiune și din expunerea lui, factorilor din mediul înconjurător.

➤ deprecierea funcțională și deprecierea externă – este pierderea de valoare ca rezultat al progresului tehnologic, al apariției de noi tehnologii. Factorii care contribuie la acest tip de depreciere sunt: schimbările de materiale sau de proces, inadecvări, supra dimensionari, lipsa de utilitate sau costurile variabile de funcționare în exces, fata de cele ale bunurilor de ultimă generație, cererea redusă, forța de muncă, utilități, concurența sporită, legislație, inflație, etc.

### **3.1. Determinarea costului actual a bunului mobil**

Costul de nou al bunurilor mobile supuse procesului de evaluare a fost preluat de la dealeri europeni și internaționali.

#### **Deprecierile estimate sunt următoarele:**

Deprecierea fizică – este apreciată în funcție de vechime și condiția fizică. În cazul de față, s-a apreciat starea bunurilor ca fiind medie, iar vârsta scriptica cuprinsă între de 8-9 ani și vârsta efectivă de 7-8 ani (durata efectivă de funcționare). Evaluatorul, conform informațiilor și documentelor puse la dispoziție de către utilizator/client, apreciază o uzură fizică pentru bunurile mobile supuse evaluării cuprinse între 39%-47% având în vedere vechimea, perioada de depozitare și informațiile primite de la reprezentantul utilizatorului. Astfel, pentru bunurile mobile supuse evaluării s-a luat în considerare o durată de viață fizică de 15-18 ani.

**Deprecierea funcțională și externă** – pentru a justifica deprecierea externă am ales un bun mobil de tipul carusel rotund nou care se vinde la prețul de 94.276 EUR fără TVA. Ulterior, s-a selectat din piață un bun similar utilizat care se vinde la prețul de 22.450 EUR. Bunul mobil nou a fost depreciat fizic pentru a ajunge la același nivel de depreciere cu cel utilizat. S-a luat în considerare o durată de viață fizică de 20 ani. Rezultatul obținut în urma deprecierei fizice s-a raportat la prețul de vânzare al bunului mobil utilizat, iar în urma acestor calcule se poate observa că deprecierea externă și funcțională este de 60%.

Grila pentru abordarea prin cost este prezentată în Anexe.

Conform grilelor pentru abordarea prin cost a fost obținută următoarea valoare totală de piață:

**1.761.000 EURO**

**Valoarea nu conține TVA**

### 3. Analiza rezultatelor si concluzii supra valorii

Prezentarea rezultatelor:

Nr. crt.	Denumire bun mobil Categorie / Tip bun mobil / Model bun mobil	Numar / Serie de identificare	Dată PIF	Stare tehnica	Valoarea de piață (Abordarea prin piață / Tehnica asimilării)		Valoarea de piață (Abordarea prin cost)		Valoare de piata (recomandată)	
					EURO	LEI	EURO	LEI	EURO	LEI
1	Magic Galleon	978049	01.01.2013 / 2011	medie	N/A	N/A	44.000,00 €	218.878,00 lei	44.000,00 €	218.878,00 lei
2	Carusel-Merry Go Round	T.01.02.010	03.10.2011	medie	N/A	N/A	49.000,00 €	243.750,50 lei	49.000,00 €	243.750,50 lei
3	Air Ballons	37052	01.10.2011	medie	N/A	N/A	49.000,00 €	243.750,50 lei	49.000,00 €	243.750,50 lei
4	Trafic Jam	F.07.01.031	07.10.2011	medie	N/A	N/A	58.000,00 €	288.521,00 lei	58.000,00 €	288.521,00 lei
5	Panoramic Wheel	708044	04.10.2011	medie	N/A	N/A	40.000,00 €	198.980,00 lei	40.000,00 €	198.980,00 lei
6	Tren Rio Bravo	TR.7.11.0240	01.10.2011	medie	N/A	N/A	17.000,00 €	84.566,50 lei	17.000,00 €	84.566,50 lei
7	Safary Ride	318151	03.10.2011	medie	N/A	N/A	11.000,00 €	54.719,50 lei	11.000,00 €	54.719,50 lei
8	Mini Miami World Trip	T.02.13.014	10.10.2011	medie	N/A	N/A	29.000,00 €	144.260,50 lei	29.000,00 €	144.260,50 lei
9	Flying Bus	T.02.17.010	02.10.2011	medie	N/A	N/A	50.000,00 €	248.725,00 lei	50.000,00 €	248.725,00 lei
10	Pop Ups	213047	06.10.2011	medie	N/A	N/A	20.000,00 €	99.490,00 lei	20.000,00 €	99.490,00 lei
11	Kiddle Wheel	704176	02.10.2011	medie	N/A	N/A	15.000,00 €	74.617,50 lei	15.000,00 €	74.617,50 lei
12	Convoy	315059	04.10.2011	medie	N/A	N/A	11.000,00 €	54.719,50 lei	11.000,00 €	54.719,50 lei
13	Wonder flight	399095	05.10.2011	medie	N/A	N/A	36.000,00 €	179.082,00 lei	36.000,00 €	179.082,00 lei
14	Cups Ride	178027	18.10.2011	medie	N/A	N/A	59.000,00 €	293.495,50 lei	59.000,00 €	293.495,50 lei
15	Elephant Jet	60023	19.10.2011	medie	N/A	N/A	58.000,00 €	288.521,00 lei	58.000,00 €	288.521,00 lei
16	Family Coaster (Dragon)	G02111	13.10.2011	medie	N/A	N/A	44.000,00 €	218.878,00 lei	44.000,00 €	218.878,00 lei
17	Space Gun	955036	14.10.2011	medie	N/A	N/A	118.000,00 €	586.991,00 lei	118.000,00 €	586.991,00 lei
18	Adult Bumper Car Floor	MX221129	08.10.2011	medie	N/A	N/A	67.000,00 €	333.291,50 lei	67.000,00 €	333.291,50 lei
19	Kiddle Ride	375148	12.10.2011	medie	N/A	N/A	14.000,00 €	69.643,00 lei	14.000,00 €	69.643,00 lei
20	Battery Cars	CM105017	11.10.2011	medie	N/A	N/A	13.000,00 €	64.668,50 lei	13.000,00 €	64.668,50 lei
21	Mini Pirate Ship	V959156	09.10.2011	medie	N/A	N/A	9.000,00 €	44.770,50 lei	9.000,00 €	44.770,50 lei
22	Mini Bumper Cars	1060120	06.10.2011	medie	N/A	N/A	36.000,00 €	179.082,00 lei	36.000,00 €	179.082,00 lei
23	4D Cinema	BM4 38784	07.10.2011	medie	N/A	N/A	11.000,00 €	54.719,50 lei	11.000,00 €	54.719,50 lei
24	Twister Spinning-Gravity Coaster	MX52.024	01.01.2012 / 2011	medie	N/A	N/A	113.000,00 €	562.118,50 lei	113.000,00 €	562.118,50 lei
25	Z-Force	392GZF53F1 11113RO	05.10.2011	medie	N/A	N/A	288.000,00 €	1.432.656,00 lei	288.000,00 €	1.432.656,00 lei
26	Acces Control Ticketing + Case de Marcat Fiscale	A/I	17.10.2011	medie	N/A	N/A	1.000,00 €	4.974,50 lei	1.000,00 €	4.974,50 lei

Continuarea tabelului

27	Playground	A/I	01.03.2012	medie	N/A	N/A	11.000,00 €	54.719,50 lei	11.000,00 €	54.719,50 lei
28	Whirl Wind Coaster	A/I	2011	medie	N/A	N/A	128.000,00 €	636.736,00 lei	128.000,00 €	636.736,00 lei
29	Hidrolift	390GHL05F1 1115RO	01.03.2012	medie	N/A	N/A	236.000,00 €	1.173.982,00 lei	236.000,00 €	1.173.982,00 lei
30	Midi Discovery Park	392GDS16F1 1114RO	16.10.2011	medie	N/A	N/A	82.000,00 €	407.909,00 lei	82.000,00 €	407.909,00 lei
31	Disc "24"	390GFB24F1 1116RO	15.10.2011	medie	N/A	N/A	44.000,00 €	218.878,00 lei	44.000,00 €	218.878,00 lei
<b>TOTAL VALOARE DE PIATA</b>					<b>X</b>	<b>X</b>	<b>1.761.000,00 €</b>	<b>8.760.094,50 lei</b>	<b>1.761.000,00 €</b>	<b>8.760.094,50 lei</b>

Curs valutar, la data de 04.10.2023: 1 EUR = 4,9745 lei

Selectarea și argumentarea abordărilor, metodelor și tehnicilor de evaluare adecvate depinde de relevanța, adecvarea și credibilitatea informațiilor disponibile, precum și de raționamentul profesional al evaluatorului.

În anumite situații este posibil ca una sau două abordări să nu fie relevante sau aplicabile, evaluatorul având obligația profesională de a prezenta în cadrul raportului de evaluare argumentele și raționamentele care au stat la baza neaplicării acestora.

Raționamentul profesional care stă la baza selectării rezultatului final și a stabilirii concluziei asupra valorii trebuie să aibă în vedere credibilitatea, relevanța și adecvarea informațiilor și ipotezelor luate în considerare în aplicarea metodelor de evaluare, în funcție de scopul evaluării.

Având în vedere raționamentul evaluatorului și adecvarea abordărilor prezentate și ipotezelor expuse în prezentul raport de evaluare, evaluatorul opinează că valoarea de piață totală a bunurilor mobile supuse evaluării, așa cum se prezintă la data evaluării, este de:

**1.761.000,00 EUR****8.760.094,50 LEI****Valoarea nu conține TVA**



Anexa 1 – Documente

<b>FACTURA</b>						
<p>Numar: AS 285 Data emiterii: 12.10.2020 Data scadenta: 11.11.2020</p>						
<p>Furnizor: AS3 - ADMINISTRARE STRAZI S3 SRL CIF: RO37804080 Reg. com: J4096972017 Adresa: Str. CALEA VITAN, NR.242, CAMERELE: C2, C3, C4, C5, C7, C22, C28, C29, ET.1, Bucuresti, Judet Sector 3, Romania</p>			<p>Clien: SECTORUL 3 AL MUNICIPIULUI BUCURESTI CIF: RO 4420485 Reg. com: Adresa: CAL. DUDESTI, NR.191, Bucuresti, Judet: Sector 3</p>			
<p>Banca 1: GARANTI BANK IBAN 1: RO73UGB10000022031824RON Banca 2: Trezoreria IBAN 2: RO49TRZ7036066XXX019373 Cep. social: 16500000 Telefon: 0761497102 Fax: Email: Web: Pct. lucru: PANTELIMON</p>			<p>Banca: IBAN: Punct lucru: CAL. DUDESTI, NR.191, Bucuresti, Judet: Sector 3 Adresa de livrare:</p>			
Cota TVA 19.00 %						
Nr crt	Denumirea produselor sau a serviciilor	UM	Cantitate	Pret (fara TVA) RON	Valoara RON	TVA RON
1	C/V CF SL 1 la contract 406946/26.05.2020 "Amenajare Parc Tematic in Parc Pantelimon"	Buc	1	9.499.084,00	9.499.084,00	1.804.825,96
<p><b>Observatii</b></p> <p>Intocmit de: DOBRE IOANA</p>						
<p>Semnatura si stampila</p>	<p>Date privind expeditia</p> <p>Numele delegatului</p> <p>Certificat de identitate Serie      Numer</p> <p>liberat de</p> <p>transport      Nr</p> <p>Expeditia s-a facut in prezenta noastra</p> <p>Data 12.10.2020</p> <p>Semnatura</p>	<p><b>Total</b></p>	<p>9.499.084,00</p>	<p>1.804.825,96</p>		
			<p><b>Total de plata (col.5 + col.6)</b></p>	<p>11.303.909,96</p>		
<p><b>Semnatura de primire</b></p>						



**MUNICIPIUL BUCUREȘTI**  
**CONSILIUL LOCAL AL SECTORULUI 3**

Calea Dedești nr. 191, Sector 3, București  
www.primarie3.ro

**HOTĂRÂRE**

**privind acordarea unui mandat președintelui Consiliului de Administrație al societății Algorithm Residential S3 SRL pentru împuternicirea președintelui Consiliului de Administrație al societății Algorithm Construcții S3 SRL în vederea vânzării de echipamente aflate în patrimoniul societății către societatea AS3-Administrare Străzi S3 SRL**

**Consiliul Local al Sectorului 3 al Municipiului București,**  
*ales în condițiile stabilite de Legea nr. 115/2015 pentru alegerea autorităților administrației publice locale, pentru modificarea Legii administrației publice locale nr. 215/2001, precum și pentru modificarea și completarea Legii nr. 393/2004 privind Statutul aleșilor locali, întrunit în ședință ordinară, azi 29.04.2020*

**Având în vedere:**

- Referatul de aprobare nr.335491/CP/23.04.2020 al Primarului Sectorului 3;
- Raportul de specialitate nr. 335190 /23.04.2020 al Serviciului Control Intern - Compartiment Guvernanță Corporativă;
- Nota de fundamentare nr.1060/15.04.2020 a societății Algorithm Construcții S3 SRL;
- Adresa nr. 335191/23.04.2020 a Serviciului Control Intern - Compartiment Guvernanță Corporativă;

**În conformitate cu prevederile:**

- Art. 191 alin. (1) din Legea societăților nr. 31/1990, republicată<sup>2</sup>, cu modificările și completările ulterioare;
- HCLS3 nr. 303/17.07.2018 privind acordul de prioritizare a întreprinderilor publice având ca autoritate publică tutelară Sectorul 3 al Municipiului București la încheierea contractelor având ca obiect execuția de lucrări, furnizarea de produse sau prestarea de servicii de către Sectorul 3 al Municipiului București;
- Art. 12, pct. 12.1 lit.m) și o) din Actul Constitutiv al societății AS3-Administrare Străzi S3 SRL aprobat prin HCLS3 nr. 241/12.06.2017, cu modificările și completările ulterioare;
- Art. 12, pct. 12.1 lit. m) din Actul Constitutiv al societății Algorithm Construcții S3 SRL aprobat prin HCLS3 nr. 223/30.05.2017, cu modificările și completările ulterioare;

**Luând în considerare:**

- Avizul Comisiei de studii, prognoze economico-sociale, buget, finanțe;
- Avizul Comisiei de administrație publică locală, juridică, apărarea ordinii publice și respectarea drepturilor cetățenilor;

În temeiul prevederilor art. 139 alin. (1) și art. 166 alin. (4) din OUG nr. 57/2019 privind Codul Administrativ, cu modificările și completările ulterioare,

**HOTĂRĂȘTE :**

**Art.1.** Se aprobă acordarea unui mandat președintelui Consiliului de Administrație al societății Algorithm Residential S3 SRL pentru împuternicirea președintelui Consiliului de Administrație al societății Algorithm Construcții S3 SRL în vederea vânzării a 31 (treizeci și unu) de echipamente-raiduri, conform Anexei care face parte integrantă la prezenta hotărâre, către societatea AS3-Administrare Străzi S3 SRL la prețul de 9.187.969,91 lei fără TVA, cu respectarea prevederilor legale incidente aflate în vigoare.

**Art.2.** Societatea Algorithm Residential S3 SRL, societatea Algorithm Construcții S3 SRL și societatea AS3-Administrare Străzi S3 SRL vor duce la îndeplinire prevederile prezentei hotărâri.

**PREȘEDINTE DE ȘEDINȚĂ  
IULIANA VĂDUVA**



Contasemnează pentru legalitate  
Secretar general  
Marius Mihăiță

NR. 107  
DIN 29.04.2020

**CONTRACT DE VÂNZARE**  
Nr. 2.162/16.11.201816.11.2018  
2906/2018**Părțile:**

**ADMINISTRARE ACTIVE SECTOR 3 S.R.L.**, cu sediul social în Bd. Basarabia nr. 256G, Centrul de Afaceri D Center, etaj 1, Sector 3 - București, înregistrată la Oficiul Registrului Comerțului București sub nr. J40/14752/2012, CUI 31012790, reprezentată legal de dl. Colbureanu Florentin, în calitate de Președinte al Consiliului de Administrație, numită în continuare "Vânzătorul", pe de o parte,

și

**ALGORITHM CONSTRUCTII S3 S.R.L.**, cu sediul în București, str. CALEA VITAN, nr. 154-158, CLADIRE ADMINISTRATIVA, BIROU 5, Sector 3, înmatriculată la Registrul Comerțului sub nr. J40/8651/2017, CUI RO37714360, cont nr. RO32BTRLRONCRT0414912701 deschis la Banca Transilvania, reprezentată prin ALEXANDRU DAN COȘOCARIU cu funcția de Președinte Consiliu Administrație, numită în continuare "Cumpărătorul", pe de altă parte,

a intervenit prezentul contract de vânzare - cumpărare, asupra căruia părțile convin să îl încheie în următoarele condiții:

**I. OBIECTUL CONTRACTULUI**

**Art. 1 (1)** Obiectul contractului îl constituie achiziționarea de către Cumpărător a bunurilor aflate în proprietatea Vânzătorului, așa cum sunt enumerate în Anexa 1 a prezentului contract, numite în continuare "Bunurile".

**(2)** Facturile emise de Vânzător și acceptate de Cumpărător, fac parte integrantă din prezentul contract.

**Art. 2** Vânzătorul se obligă să transmită proprietatea asupra Bunurilor, iar Cumpărătorul să plătească prețul convenit, la termenele și în condițiile stipulate în prezentul contract.

**II. PREȚUL**

**Art. 3** Prețul prezentului contract este de 9.097.000 lei fără T.V.A., iar Bunurile sunt cele indicate în Anexa 1 a prezentului contract.

**Art. 4** Cumpărătorul va achita prețul prezentului contract în termen de 10 (zece) zile de la data încheierii prezentului contract în baza facturii emise de Vânzător.

**Art. 5** Plata se efectuează de către Cumpărător prin ordin de plată în contul indicat în cadrul facturii fiscale.

**III. PREDAREA BUNURILOR**

**Art. 6** Activele se vand în bloc, în starea în care se află, potrivit principiului „ așa cum sunt, acolo unde sunt”. Vânzătorul nu își asumă nicio responsabilitate referitoare la eventualele defecte de fabricație sau de funcționare ale Bunurilor.

**Art. 7 (1)** Vânzătorul se obligă să pună Bunurile la dispoziția Cumpărătorului în locația din Bd.

Timisoara, nr. 8 A, sectorul 6, Bucuresti.

(2) Vânzătorul nu va asigura preluarea, încărcarea și transportul Bunurilor până la locația aleasă de Cumpărător.

Art. 8 Cumpărătorul va asigura pe propria cheltuială preluarea Bunurilor din locația din Bd. Timisoara, nr. 8 A, sectorul 6, Bucuresti, încărcarea și transportul acestora până la propria locație.

Art. 9 (1) Părțile vor încheia un proces-verbal de predare-primire în momentul în care Vânzătorul pune Bunurile la dispoziția Cumpărătorului pentru a fi preluate din locația, de la momentul încheierii procesului-verbal fiind transferate Cumpărătorului riscurile asociate posesiei Bunurilor.

(2) Prin semnarea procesului-verbal de predare-primire Cumpărătorul acceptă în mod expres să preia bunurile în starea în care se află.

#### IV. TRANSFERUL DREPTULUI DE PROPRIETATE

Art. 10 Transferul dreptului de proprietate asupra Bunurilor se efectuează la momentul semnării prezentului contract.

#### V. OBLIGAȚIILE PĂRȚILOR

Art. 11 Vânzătorul se obligă:

- Să transfere Cumpărătorului dreptul de proprietate asupra Bunurilor conform prezentului contract; Să pună la dispoziția Cumpărătorului Bunurile spre a fi preluate din locația din Bd. Timisoara, nr. 8 A, sectorul 6, Bucuresti;
- Să pună la dispoziția Cumpărătorului documentele tehnice aferente Bunurilor.

Art. 12 Cumpărătorul se obligă:

- Să cumpere Bunurile în condițiile prevăzute în prezentul contract;
  - Să plătească prețul Bunurilor conform art. 4 din prezentul contract;
- Să asigure pe propria cheltuială preluarea, încărcarea și transportul Bunurilor din locația din Bd. Timisoara, nr. 8 A, sectorul 6, București.

#### VI. CLAUZA PENALĂ

Art.13 (1) Părțile se obligă reciproc la executarea întocmai și la timp a obligațiilor contractuale.

(2) Pentru întârzieri la plată, Cumpărătorul datorează Vânzătorului penalități de 0,1% pentru fiecare zi de întârziere, calculate la valoarea sumelor neachitate.

(3) Totalul penalităților de întârziere nu poate depăși cuantumul sumei asupra căreia sunt calculate.

#### VII. CLAUZE SPECIALE

Art. 14 Orice pretenții din partea Cumpărătorului cu privire la calitatea Bunurilor pot fi formulate în maxim 10 zile de la data semnării contractului.

Art. 15 Ambele părți se obligă să trateze documentațiile și informațiile privitoare la derularea în bune condiții a prezentului contract, drept informații confidențiale.

Art. 16 Prezentul contract a fost încheiat în baza Hotărârii Consiliului Local al Sectorului 3 nr. \_\_\_\_\_ din data de \_\_\_\_\_.

#### ART. 17 PROTECTIA DATELOR CU CARACTER PERSONAL

Locatorul autorizează Locatarul privind dreptul acestuia de a face publice clauzele prezentului contract prin publicarea acestora pe site-ul propriu și implicit de a prelucra datele cu caracter personal în raport cu obligațiile contractuale și ale Regulamentului U.E.679/2016.

17.1. Partile convin să respecte normele și obligațiile impuse de dispozițiile în vigoare, privind protecția datelor cu caracter personal.

17.2. Partile sunt conștiente de faptul că normele europene din Regulamentul 679/2016 se aplică oricărui operator de date sau imputernicit situat în Uniunea Europeană și oricărei persoane care prelucrează date cu caracter personal ale persoanelor vizate situate în Uniunea Europeană sau care le furnizează servicii.

Prin urmare, Partile confirmă respectarea deplină a următoarelor prevederi, inclusiv dar fără a se limita la:

- capacitatea de a respecta drepturile persoanelor vizate privind ștergerea, corectarea sau transferul informațiilor personale;
- informarea în caz de breșă de date a tuturor destinatarilor relevanți, într-un interval maxim de 72 ore;
- îndeplinirea tuturor îndatoririlor obligatorii privind documentarea conformării cu Regulamentul 679/2016.

17.3. Partile pot utiliza datele personale ale semnatarilor în limita contractului pe care îl au încheiat, acesta fiind baza legală a prelucrării oricărei prelucrări suplimentare sau în alt scop face obiectul unui acord separat de prelucrare a datelor, încheiat între Parti. De asemenea perioada de stocare a datelor personale prelucrate prin contract este limitată la perioada corespunzătoare realizării obiectului principal al contractului.

17.4. Datele cu caracter personal schimbate între Parti nu pot deveni accesibile sau comunicate unor terțe parti neautorizate sau puse la dispoziție spre utilizare într-un alt mod. Prin urmare, Partile vor lua toate măsurile tehnice și în special organizatorice necesare, în ceea ce privește obligațiile asumate prin această clauză:

- vor împiedica persoanele neautorizate să obțină acces la sistemele de prelucrare a datelor cu care sunt prelucrate sau utilizate datele cu caracter personal;
- vor preveni utilizarea fără autorizație a sistemelor de prelucrare a datelor;
- se vor asigura că persoanele care au dreptul să utilizeze un sistem de prelucrare a datelor au acces numai la datele la care au Drept de acces și că datele cu caracter personal nu pot fi citite, copiate, modificate sau eliminate fără autorizație în cursul prelucrării sau utilizării și după stocare;
- se vor asigura că datele cu caracter personal nu pot fi citite, copiate, modificate sau eliminate fără autorizație în timpul transmiterii electronice sau transportului și că este posibil să verifice și să stabilească către care organisme se dorește să se efectueze transferul datelor cu caracter personal prin mijloace de transmitere a datelor;
- se vor asigura că pot verifica și stabili dacă și de către cine au fost introduse, modificate sau eliminate datele cu caracter personal în/din sistemele de prelucrare a datelor;
- se vor asigura că, în cazul unei acțiuni de prelucrare a datelor cu caracter personal, datele sunt prelucrate strict în conformitate cu prezentul contract încheiat între Parti;
- se vor asigura că datele cu caracter personal sunt protejate de distrugere sau pierdere accidentală și se vor asigura că datele colectate în scopuri diferite pot fi prelucrate separat.

**VIII. DISPOZIȚII FINALE**

**Art. 18** Prezentul contract reprezintă interesul comun, oficial și legal al părților, care se obligă să-l execute întocmai și la termenele asumate, întru totul cu bună credință, sinceritate și seriozitate.

**Art. 19** Prezentul contract poate fi modificat în tot sau în parte doar prin act adițional.

**Art. 20** Forța majoră exonerează de răspundere partea care o invocă.

**Art. 21** Orice litigiu decurgând din/sau în legătură cu acest contract, inclusiv referitor la validitatea, interpretarea, executarea ori desființarea lui, se va soluționa de către instanțele judecătorești competente.

Prezentul contract a fost încheiat astăzi, 16.11.2018, în 2(două) exemplare originale, cu aceeași valoare juridică și forță probantă fiecare, câte unul pentru fiecare parte contractantă.

**ADMINISTRARE ACTIVE SECTOR 3 S.R.L.**

Președinte Consiliu Administrativ  
Corbuleanu Florentin

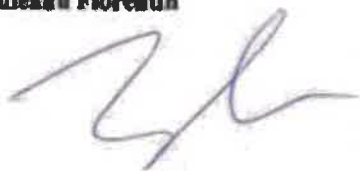

**ALGORITHM CONSTRUCTII S3 S.R.L.**

Președinte Consiliu Administrativ  
Alexandru Dan Cosocariu

Manager Operational

Fuerca Mihai

Consilier Juridic

Andrada-Elena Ghiță

Contabil Sef

Bradin Mihaela Magdalena



ANEXA 1 la CONTRACT DE VÂNZARE CUMPĂRARE  
 Nr. 2.162/16.11.2018

Nr. crt.	DENUMIRE ACTIV	MASA NETA -KG-	DATA PIF
1	MAGIC GALLEON	6.750	01.01.2013
2	CARUSEL-MERRY ROUND GO	9.000	03.10.2011
3	AIR BALLONS	8.500	01.10.2011
4	TRAFIC JAM	11.500	07.10.2011
5	PANORAMIC WHEEL	6.000	04.10.2011
6	TREN RIO BRAVO	1.800	01.10.2011
7	SAPARY RIDE	750	03.10.2011
8	MINI MIAMI WORLD TRIP	4.600	10.10.2011
9	FLYING BUS	9.000	02.10.2011
10	POP UPS	3.000	06.10.2011
11	KIDDIE WHEEL	1.900	02.10.2011
12	CONVOY	1.900	04.10.2011
13	WONDER FLIGHT	3.400	05.10.2011
14	CUPS RIDE	15.000	18.10.2011
15	ELEPHANT JET	14.500	19.10.2011
16	FAMILY COASTER (DRAGON)	4.500	13.10.2011
17	SPACE GUN	18.700	14.10.2011
18	ADULT BUMPER CAR FLOOR	18.000	08.10.2011
19	KIDDIE RIDE	1.500	12.10.2011
20	BATTERY CARS	1.200	11.10.2011
21	MINI PIRATE SHIP	1.950	09.10.2011
22	MINI BUMPER CARS	8.000	06.10.2011
23	4D CINEMA	600	07.10.2011
24	TWISTER SPINNING-GRAVITY COASTER	105.000	1/01/2012
25	Z-FORCE	54.000	5/10/2011
26	ACCES CONTROL TICKETING + CASE DE MARCAT FISCALE	-	17.10.2011
27	PLAYGROUND	4.000	1/03/2012
28	WHIRL WIND COASTER	500.000	-
29	HIDROLIFT	55.000	1/03/2012
30	MIDI DISCOVERY PARK	15.000	16/10/2011
31	DISK "O"24	26.500	15/10/2011

 ADMINISTRARE ACTIVE SECTOR 3 S.R.L.  
 Președinte Consiliu Administrativ  
 Corbuleanu Florentin



 ALGORITHM CONSTRUCTII S3 S.R.L.  
 Președinte Consiliu Administrativ  
 Alexandru Dan Cosocariu



5





Nr Crt	Denumire Raid	Masa Neta [kg]
1	MAGIC GALLEON	6.75
2	CARUSEL-MERRY GO ROUND	9.00
3	AIR BALLONS	8.50
4	TRAFIC JAM	11.500
5	PANORAMIC WHEEL	6.00
6	TREN RIO BRAVO	1.80
7	SAFARY RIDE	750.00
8	MINI MIAMI WORLD TRIP	4.60
9	FLYING BUS	9.00
10	POP UPS	3.00
11	KIDDIE WHEEL	1.90
12	CONVOY	1.900
13	WONDER FLIGHT	3.40
14	CUPS RIDE	15.00
15	ELEPHANT JET	14.50
16	FAMILY COASTER (DRAGON)	4.50
17	SPACE GUN	18.70
18	ADULT BUMPER CAR FLOOR	18.00
19	KIDDIBRIDE	1.50
20	BATTERY CARS	1.20
21	MINI PIRATE SHIP	1.95
22	MINIBUMPER CARS	8.00
23	4D CINEMA	600.00
24	TWISTER SPINNING-GRAVITY COASTER	105.00
25	Z-FORCE	54.00
26	ACCES CONTROL TICKETING + CASE DE MARCAT FISCALE	
27	PLAYGROUND	4.00
28	WHIRL WIND COASTER	500.00
29	HIDROLIFT	55.00
30	MIDI DISCOVERY PARK	15.00
31	DISK "O"24	26.50



**MONCIGOLI RIDES**  
AMUSEMENT RIDES  
SALE AND TECHNICAL ASSISTANCE

## Technical report

Rif. No.: MM181101/00

Date: 2019-06-20

### **VISUAL INSPECTION** **ATTRACTIONS FOR AMUSEMENT PARKS**

**CUSTOMER:** To whom it may concern

**INSPECTION SUBJECT** ATTRACTIONS PRESENT IN THE PARK

**MODEL:**

**MANUFACTURER:**

**SERIAL NR:**

**YEAR OF CONSTRUCTION**

<b>OTHER INFORMATION</b>	Inspection Date	07-08-09/11/2018
	Site	TERRA PARK Timisoara Boulevard,
	City	BUCAREST

No. of document pages: 08

**Inspection conducted by:**  
**Moncigoli P.I. Giancarlo**

**Masin Ing. Gianantonio**

Rif. nr. MM181101/02

Data: 2019-06-20

## Summary

<b>1 Purpose of the document .....</b>	<b>3</b>
<b>2 Standards and reference documents.....</b>	<b>3</b>
<b>3 Mode .....</b>	<b>4</b>
<b>3.1 Methodology of the Inspection .....</b>	<b>4</b>
<b>4 Synthetic description of Attractions .....</b>	<b>5</b>
<b>5 Results of Visual Inspection.....</b>	<b>6</b>
<b>5.1 DOCUMENTS AND DATA ON THE ACTRACTION.....</b>	<b>6</b>
<b>5.2 ACCESSES AND AREA DELIMITATION.....</b>	<b>6</b>
<b>5.3 OPERATION .....</b>	<b>6</b>
<b>6 Image .....</b>	<b>7</b>
<b>7 Equipment.....</b>	<b>20</b>
<b>8 Conclusions .....</b>	<b>21</b>

Rif. nr. **MM181101/02**

Data: 2019-06-20

## 1 PURPOSE OF THE DOCUMENT

General and safety aspects, with particular reference to Public, Passengers and, as far as possible and visible, Operators (not being the risk analysis object of the assignment)

- Structural and mechanical aspects
- Electrical and Electronic Installations
- Hydraulic and / or pneumatic systems.
- Disassembly and assembly time
- Means necessary for transport
- Staff necessary for disassembly and assembly
- Tools required
- Means (forklifts, cranes, etc.) required

The expected result is a **PRELIMINARY** evaluation of the state of attractions and an initial indication on the necessity and type of works necessary to be able to put it back into service.

## 2 STANDARDS AND REFERENCE DOCUMENTS

The main reference Standards are:

- EN 13814-2004: Fairground and amusement park machinery and structures – Safety.
- Local legislation on work environments

Page 3 of 21

Rif. nr. **MM181101/02**

Data: 2019-06-20

### 3 MODE

#### 3.1 Methodology of the Inspection

The availability of the documentation of the technical files of the attractions to be viewed has been verified, such as:

- Use and maintenance manual,
- Wiring diagrams
- Hydraulic and / or pneumatic schemes
- Report on structural calculations
- Log book
- Other data

At the time of the inspection it was not possible to view any documents.

The visual inspection includes:

- whether the attraction seems to be complete and unmodified in important parts;
- identification and visual check of the main safety components in order to verify their conditions (absence of evident wear, cracks visible without NDT, corrosion, etc.), relative to the structural, mechanical, hydraulic and pneumatic parts;
- simple functional test of passenger restraints;
- visual control of the status of electrical / electronic systems;
- as far as possible empty operation tests;
- photographic detection for future inspections of the inspected parts.

At the time of the inspection, the staff assigned to operate the attractions and the necessary equipment for the controls at heights were not present.

Page 4 of 21

Rif. nr. MM181101/02

Data: 2019-06-20

## 4 SYNTHETIC DESCRIPTION OF ATTRACTIONS

The park was opened in 2011 and it has been running until a couple of years ago.

All the attractions date back to the park's opening time.

The following attractions are present and declared operational

### Outdoor/ Indoor

1. One deck Carousel
2. Air balloon
3. Elephant Jet
4. Traffic Jam – Paris
5. London Bus
6. Panoramic Wheel
7. Train
8. Tea Cups
9. Family Coaster – Dragon
10. Adults Bumper Cars
11. Disc'O
12. Willis Tower 42 mt
13. Double Ranger
14. Pendulum
15. Hydrolift
16. Wild mouse
17. Magic Galleon
18. Whirl Wind (not set up)
19. Miami World Trip
20. Mini Pirate Ship
21. Midi Bumper Cars
22. Rodeo
23. Samba Balloons
24. Playground
25. Kiddie Ride Crazy Swing
26. Kiddie Wheel 5
27. Pop – ups
28. Battery cars (N°12)
29. Safari Raid (N°5 Jeep)
30. Cinema 4D

Due to the lack of personnel and lack of energy, it was not possible to watch the rides while operating, thus any comment should be referred to when it will be possible to carry out the functional checks.

Rif. nr. MM181101/02

Data: 2019-06-20

## 5 RESULTS OF VISUAL INSPECTION

### 5.1 DOCUMENTS AND DATA ON THE ATTRACTION

The following is a list of technical documentation that **SHALL** be available for each attraction:

- Use and maintenance manual containing instructions for
  - mounting
  - attraction operation
  - periodic maintenance
  - inspections
  - emergency procedures
- Drawings
  - overall
  - details
- Calculations report (declaration of conformity to Standard EN 13814 is sufficient)
- Wiring diagrams
- Hydraulic and / or pneumatic system diagrams
- Control procedures
- Safety procedures
- Periodic tests
- Log Book

The documents listed above were not available at the time of the inspection. We believe that before the start of the work it will be possible to have available most of the required documentation.

### 5.2 ACCESSES AND AREA DELIMITATION

The access system is responsibility of the park owner and must be agreed with the park designer in accordance with the existing Standards.

The operators of the individual attractions must have a complete view of the whole attraction, in the event that this is impossible it is necessary to provide a CCTV system or at some parabolic mirrors, to allow to the operator the visibility of the attraction and of its hidden parts too.

### 5.3 OPERATION

As mentioned above due to the lack of personnel and lack of electricity, it was not possible to watch the rides in operation, thus all comments are postponed to when it will be possible to carry out the functional checks.

Page 6 of 21

Rif. nr. **MM181101/02**

Data: 2019-06-20

## 6 IMAGE

The rides are generally in good condition, we believe that, from the aesthetic point of view, very important restoration works are not necessary. In every way we bring a brief comment on the different rides.

However, we refer any comment to the reports on the individual rides.

On many rides the electrical system seems correct, however, it is necessary to check both the control panel and the power distribution and the distribution of the lighting system, in order to check that it complies with current Standards.

The ownership will prepare a new multi-lingual poster with pictograms and systems to control all the attraction.

The access system is responsibility of the park owner and must be agreed with the park designer in accordance with the existing Standards.

The indications on the electrical panel must be in language understandable to the operator.

### 6.1 CAROUSEL

Carousel 1 deck,  
Diameter 10 m

Subjects: Rocking and galloping horses, Gondolas



Functionally, the attraction still has a long possible operational life.

Maintenance works will be required on the subjects and on the wooden base.

A general maintenance of the whole attraction must be carried out; a general cleaning of the entire structure and a restore of painting, of the wooden floor can be carried out between the disassembly and the reassembly.

The supporting structures are in good condition and do not show signs of oxidation.

The motion transmission mechanics are very simple and only need regular maintenance. It is necessary to control the accuracy of the distribution chain of the ups and downs of the horses.

It will be necessary to check the cover sheet and check its conditions.

Page 7 of 21



Rif. nr. **MM181101/02**

Data: 2019-06-20

## 6.2 AIR BALOON

Air Balloons with 8 gondolas, 6 seats each  
Diameter 8.8 m  
Height 10 m



Functionally, the attraction still has a long possible operational life.

Maintenance works will be required on the subjects.

A general maintenance of the whole attraction must be carried out; a general cleaning of the entire structure can be carried out between the disassembly and the reassembly.

The supporting structures are in good condition and do not show signs of oxidation.

The hydraulic unit has some leaks, a check will be necessary.

## 6.3 ELEPHANT JET

Elephant Jet with 12 flying elephants (n° 2 seats/each)



Functionally, the attraction still has a long possible operational life.

Maintenance works will be required on the subjects.

A general maintenance of the whole attraction must be carried out; a general cleaning of the entire structure and a restore of painting of elephants can be carried out between the disassembly and the reassembly.

The supporting structures are in good condition and do show only few signs of oxidation.

The motion transmission mechanics are very simple and only need regular maintenance.

It is necessary to control the accuracy of the distribution of hydraulic and pneumatic equipment.

Page 8 of 21

Rif. nr. **MM181101/02**

Data: 2019-06-20

It will be necessary repair the fiberglass cover of the base.  
It will be necessary repair (remake) the support plate of the big elephant on the top of the centre.

#### 6.4 TRAFFIC JAM

Traffic Jam with 8 cars, 3 seats each

Diameter 13 m

Height 4.8 m



Functionally, the attraction still has a long possible operational life.

Maintenance works will be required on the subjects.

A general maintenance of the whole attraction must be carried out; a general cleaning of the entire structure can be carried out between the disassembly and the reassembly.

The supporting structures are in good condition and do show only few signs of oxidation.

It is necessary to control the accuracy of the distribution of hydraulic equipment.

#### 6.5 LONDON BUS

London Bus with 24 seats



Functionally, the attraction still has a long possible operational life.

Maintenance works will be required on the subjects.

A general maintenance of the whole attraction must be carried out; a general cleaning of the entire structure can be carried out between the disassembly and the reassembly.

The luggage rack of the Bus must be redone.

It is necessary to control the accuracy of the distribution of mechanical transmission.

Page 9 of 21

Rif. nr. **MM181101/02**

Data: 2019-06-20

## 6.6 PANORAMIC WHEEL

Panoramic Wheel with 8 gondolas, 4 seats each  
Base: 9.5x6 m  
Height 9.8 m



Functionally, the attraction still has a long possible operational life.

Maintenance works will be required on the subjects and on the wooden base.

A general maintenance of the whole attraction must be carried out; a general cleaning of the entire structure can be carried out between the disassembly and the reassembly.

The supporting structures are in good condition and do not show signs of oxidation.

## 6.7 TRAIN

N° 1 locomotive + 3 wagons (22 seats)



Functionally, the attraction still has a long possible operational life.

Maintenance works will be required on the subjects.

A general maintenance of the whole attraction must be carried out; a general cleaning of the entire structure can be carried out between the disassembly and the reassembly.

Page 10 of 21

Rif. nr. **MM181101/02**

Data: 2019-06-20

## 6.8 TEA CUPS

Tea Cups with 9 cups (5 passengers each)  
Diameter 10 m



Functionally, the attraction still has a long possible operational life.

Maintenance works will be required on the subjects.

A general maintenance of the whole attraction must be carried out; a general cleaning of the entire structure can be carried out between the disassembly and the reassembly.

The supporting structures are in good condition.

It is necessary to control the accuracy of the mechanical transmission.

## 6.9 FAMILY COASTER DRAGON

N° 1 Train with 4 cars, 4 seats each  
Base: 16x11 m



Functionally, the attraction still has a long possible operational life.

Maintenance works will be required on the train.

A general maintenance of the whole attraction must be carried out; a general cleaning of the entire structure can be carried out between the disassembly and the reassembly.

The supporting structures are in good condition and do show only some signs of oxidation.

It is necessary to clean the track from all the weeds.

Page 11 of 21

Rif. nr. **MM181101/02**

Data: 2019-06-20

## 6.10 ADULT BUMPER CARS BASE + BUMPER CARS

Adults bumper cars base + 20 cars (2 seats each)  
Truck: 22x11 m



Functionally, the attraction still has a long possible operational life.

Maintenance works will be required on the cars.

A general maintenance of the whole attraction must be carried out; a general cleaning of the floor can be carried out between the disassembly and the reassembly.

The cars are very dirty and require careful cleaning, replacement of the seat belts and repair of some parts of the seats and side panels.

The supporting structures are in good condition and do not show signs of oxidation.

The roofing pavilion, not supplied by the manufacturer is fully welded and are believed to be completely redone by a local blacksmith on the manufacturer's design. Alternatively, being bumper-cars with floor pick-up, it can be mounted indoor.

## 6.11 DISCO'

N° 1 Discò with 24 seats  
Base: 16x11 m



Functionally, the attraction still has a long possible operational life.

Maintenance works will be required on the Discò.

A general maintenance of the whole attraction must be carried out; a general cleaning of the entire structure can be carried out between the disassembly and the reassembly.

The supporting structures are in good condition and do show only some signs of oxidation. It needs the presence of manufacturer's technicians during disassembly-reassembly.

Page 12 of 21

Rif. nr. **MM181101/02**

Data: 2019-06-20

## 6.12 WILLIS TOWER 42 M

N° 1 Willis  
Height: 42 m



Functionally, the attraction still has a long possible operational life.

Maintenance works will be required on the Tower.

A general maintenance of the whole attraction must be carried out; a general cleaning of the entire structure can be carried out between the disassembly and the reassembly.

The supporting structures are in good condition and do show only some signs of oxidation.

It needs the presence of manufacturer's technicians during disassembly-reassembly.

## 6.13 DOUBLE RANGER

Double Ranger with 2 cars (8 passengers each)



Functionally, the attraction still has a long possible operational life.

A general maintenance of the whole attraction must be carried out; a general cleaning of the entire structure can be carried out between the disassembly and the reassembly.

The supporting structures are in good condition.

It is necessary to control the accuracy of the mechanical transmission.

The electrical system seems correct, in the electric panel missing the power cables, however, it is necessary to check both the control panel and the power distribution, in order to check that it complies with current Standards.

It needs the presence of manufacturer's technicians during disassembly-reassembly.

Page 13 of 21

Rif. nr. **MM181101/02**

Data: 2019-06-20

## 6.14 PENDULUM

### Pendulum 16 Seats



Functionally, the attraction still has a long possible operational life.

A general maintenance of the whole attraction must be carried out; a general cleaning of the entire structure can be carried out between the disassembly and the reassembly.

The supporting structures are in good condition.

It is necessary to control the accuracy of the mechanical transmission.

It needs the presence of manufacturer's technicians during disassembly-reassembly.

## 6.15 HYDROLIFT

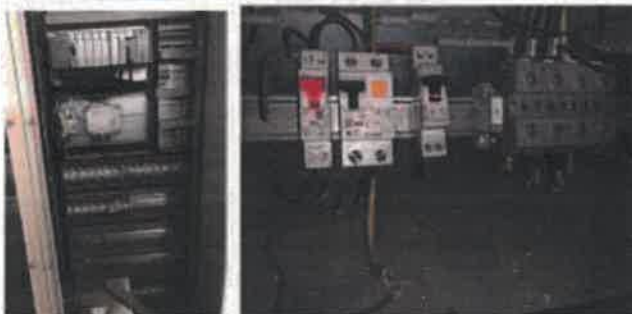

Hydrolift is very complicate ride, all the important component as electric panel board, hydraulic unit, water pumps, water purification system, hydraulic cylinders of the lift have to be sent back to Italy to their manufacturers to be reconditioned and tested.

All the electric cables must be all new, because the originals have been stolen.

All new piping has to be replaced with new ones.

The inflatable bumpers of the boats have to be replaced with new units.

A complete concrete foundations and channels must be re-done by the buyer.

A CCTV system will have to be installed to monitor the entire route.

The supporting structures seem in good condition but NDT must be done.

Page 14 of 21

Rif. nr. **MM181101/02**

Data: 2019-06-20

It is necessary to control the accuracy of the mechanical transmission.  
 It is necessary to redo the entire channel and hydraulic distribution system of the attraction.  
 It needs the presence of manufacturer's technicians during disassembly-reassembly.  
 We don't know if it's convenient to move, to recondition and install again that ride, we have calculated an amount that can go over 300.000 Euro....  
 It's true that a ride like it can cost new around one million.

### 6.16 WILD MOUSE

N° 4 cars, 4 seats each



Functionally, the attraction still has a long possible operational life.

Maintenance works will be required on the cars.

A general maintenance of the whole attraction must be carried out; a general cleaning and restore of painting where necessary (rusty points) of the entire structure can be carried out between the disassembly and the reassembly.

### 6.17 MAGIC GALLEON

Magic Galleon

Dimensions: 13.5x7.6x5 m



The fiberglass of the car needs structural (repair of some bump) and aesthetic maintenance (fiberglass washing and polishing)

Functionally, the attraction still has a long possible operational life.

Maintenance works will be required on the subject.

A general maintenance of the whole attraction must be carried out; a general cleaning of the entire structure can be carried out between the disassembly and the reassembly.

It is necessary to control the accuracy of the distribution of mechanical transmission.

Page 15 of 21



Rif. nr. **MM181101/02**

Data: 2019-06-20

### 6.18 WHIRL WIND

The roller coaster is completely disassembled, the structures seem to be in acceptable conditions, nothing can be said about completeness and the possibility of assembly it, nothing can be said about the operations.

We have not seen the rollercoaster control system.

A complete electrical scheme is required for both the power system and the light distribution system.

By our experience, the works that must be done to guarantee a new long life of the coaster are:

- Brand new electrical equipment as main electric panel board, push button control, new cables, new sensors.
- Brand new pneumatic braking system as electro valves, pressure switches and brake pads.
- NDT test of all the axles of the train.
- Sandblasting and restore of painting of the steel base structures.

All these works are included in the offer.

### 6.19 MIAMI WORLD TRIP

Miami World Trip 10 seats  
Dimensions: 5.4x2.3x2.7 m



Functionally, the attraction still has a long possible operational life.

A general maintenance of the whole attraction must be carried out; a general cleaning of the entire structure can be carried out between the disassembly and the reassembly.

It is necessary to control the accuracy of the distribution of mechanical transmission.

Rif. nr. **MM181101/02**

Data: 2019-06-20

## 6.20 MINI PIRATE SHIP



Functionally, the attraction still has a long possible operational life.

A general maintenance of the whole attraction must be carried out; a general cleaning of the entire structure can be carried out between the disassembly and the reassembly.

## 6.21 MIDI SCOOTER BASE

Midi Bumper Base with 8 Cars FPU.  
Base dimensions: 13x9 m



Functionally, the attraction still has a long possible operational life.

A general maintenance of the whole attraction must be carried out; a general cleaning of the entire structure can be carried out between the disassembly and the reassembly.

## 6.22 RODEO

Rodeo with n° 4 cars (4 seats each)



Functionally, the attraction still has a long possible operational life.

A general maintenance of the whole attraction must be carried out; a general cleaning of the entire structure can be carried out between the disassembly and the reassembly.

Page 17 of 21

Rif. nr. **MM181101/02**

Data: 2019-06-20

---

### 6.23 SAMBA BALOON

---

Samba Balloon with n° 8 gondolas (4 seats each)



Functionally, the attraction still has a long possible operational life.

A general maintenance of the whole attraction must be carried out; a general cleaning of the entire structure can be carried out between the disassembly and the reassembly.

---

### 6.24 PLAYGROUND

---

The Playground appears in excellent condition and only needs a good cleaning

Functionally, the attraction still has a long possible operational life.

A general maintenance of the whole attraction must be carried out; a general cleaning of the entire structure can be carried out between the disassembly and the reassembly.

The time required for disassembly and subsequent reassembly depends on the availability of relative documentation.

---

### 6.25 KIDDIE RIDE CRAZY SWING

---

Kiddie Ride Crazy Swing with n° 8 gondolas (1 seat each)



Given the results of the inspection, the conclusions are as follows:

Functionally, the attraction still has a long possible operational life.

A general maintenance of the whole attraction must be carried out; a general cleaning of the entire structure can be carried out between the disassembly and the reassembly.

Page 18 of 21

Rif. nr. **MM181101/02**

Data: 2019-06-20

## 6.26 KIDDIE WHEEL

Kiddie Wheel with n° 5 gondolas (4 seats each)



Functionally, the attraction still has a long possible operational life.

A general maintenance of the whole attraction must be carried out; a general cleaning of the entire structure can be carried out between the disassembly and the reassembly.

## 6.27 POP-UPS

Pop-ups with n° 6 cars (4 seats each)

Diameter: 6.7 m

Height: 3.2 m



Functionally, the attraction still has a long possible operational life.

A general maintenance of the whole attraction must be carried out; a general cleaning of the entire structure can be carried out between the disassembly and the reassembly.

## 6.28 BATTERY CARS

Battery cars N° 12

Functionally, the attraction still has a long possible operational life.

Replacement of all the battery with new units it's necessary.

A general maintenance of the whole attraction must be carried out; a general cleaning of the entire structure can be carried out between the disassembly and the reassembly.

Page 19 of 21

Rif. nr. **MM181101/02**

Data: 2019-06-20

---

## 6.29 SAFARI RAID

---

Rodeo with n°05 Jeep

Functionally, the attraction still has a long possible operational life.

A general maintenance of the whole attraction must be carried out; a general cleaning of the entire structure can be carried out between the disassembly and the reassembly.

---

## 6.30 CINEMA 4D

---

A general maintenance of the whole attraction must be carried out; a general cleaning of the entire structure can be carried out between the disassembly and the reassembly.

---

## 7 EQUIPMENT

---

For the dismantle and assemble of the rides, at least 2 sets of equipment are required, consisting of:

- Drill
- Screwdriver
- grinder
- Set of fixed spanners 6-34 mm
- Ratchet wrenches set ¾ "
- Ratchet wrenches set ½ "
- Set of Allen wrenches
- Hammer 1 kg
- Hammer 1/2 kg
  
- N° 1 hammer 5 kg
- N° 1 torque wrench 450 Nxm
- N° 1 torque wrench 1500 Nxm
- Brushes for twisting wire grinders
- Pluriball rolls
- Packing tape

These equipment will be left in the new park

Page 20 of 21

Rif. nr. **MM181101/02**

Data: 2019-06-20

The following machines will be rented for the disassembly and assembly time.

- N° 2 lifting baskets (8 meters)
- No. 2 forklifts
- N° 2 trans pallet
- N° 2 mobile crane 10 ton
- N° 1 crane 40 ton
- N° 1 crane 100 ton

## 8 CONCLUSIONS

Before to start dismantling it, it will be necessary to clean the areas of the rides from the grass and the shrubs grown in Terra Park during the period of inactivity of the park.

At the time of disassembly, it will be necessary to clean and wash the supporting structure, replace the oxidized bolts, polish the fiberglass subjects with incorporated colour and repaint the ones painted afterwards (ex elephants).

About the interventions on the functional parts (electrical, pneumatic and hydraulic system), it will be possible to give an opinion only after the functional tests.

The dismantling works can begin only after the definition and completion of the civil and plant engineering works of the new park.





**On manufacturer's behalf**  
**Dedication of test rig, Road testing and Start Up**

Declaration №:

SFB S.R.L. declares under its own responsibility that this:

TEST MODEL: MAGIC GALLEON  
 SERIAL NUMBER: 978 049  
 YEAR OF CONSTRUCTION: 07 / 2011

is delivered to  
 has been properly assembled, tested and commissioned under the supervision of SFB's technical experts in compliance with the relevant Use and Maintenance Manual.  
 has been finally tested according to the following procedure and results.

Description / Test / Verifica	Test result	
	Yes	No
Generali verificari alimentare / Power supply check		
Verificare / Push start / Start		
Verificare / Report failure / Defect		
Verificare / Fuel / Fuel measured at the test installation		
Generali verificari motor / Motors current consumption checked		
Verificare / Motor		
Verificare / Motor		
Verificare / Motor		
Verificare / Earth leakage functioning		
Verificare / Emergency / Push button panel and emergency test		
Verificare / Brakes functioning		
Verificare / Lubrication / Lubrication and greaser system check		
Verificare / Hydraulic, etc. / Filling pneumatic, hydraulic, test		
Verificare / Oil / Oil absence test		
Verificare / Emergency / Emergency switches functioning adjustment		
Verificare / Emergency / Emergency system functioning		
Verificare / Lights functioning		
Verificare / Safety / Safety devices on the cars test		

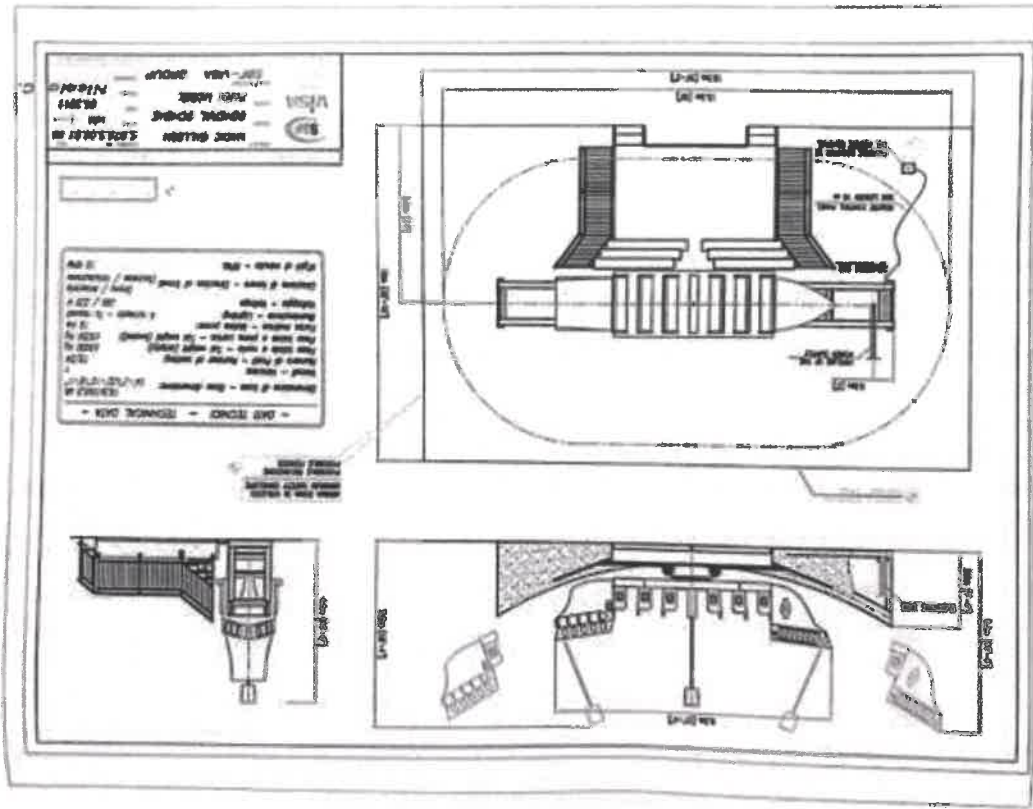

Scanned by CamScanner

Scanned by CamScanner



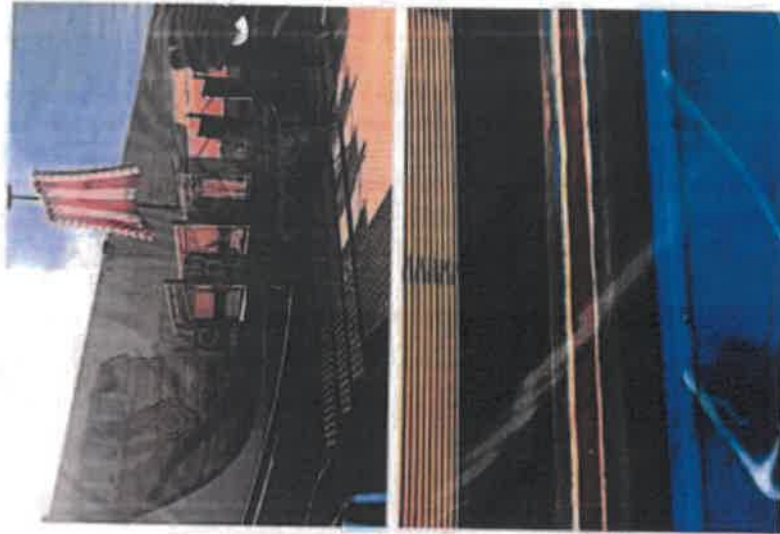

3 MAGIC GALLEON

Scanned by CamScanner

S.B.F. s.r.l. Via 4 Novembre, 20 - 25040 Castele di Sossina (Piedine) ITALY  
 Phone: +39-0429-847000 • Fax: +39-0429-872287  
 http://www.sbfbioes.com • E-mail: sbf@sbfbioes.com



**MANUALE D'USO E MANUTENZIONE - USE AND MAINTENANCE MANUAL**

Modello/Model name	MAGIC GALLEON
Numero di serie/Serial number	978.049

MANUFACTURER YEAR (Anno di costruzione)	2011	
BASE DIMENSIONS (Dimensioni di base)	13,2 x 7,6 x 4,8 M.	
N° OF CARS (N° Veicoli)	1 VEHICLES	
N° OF SEATS (N° Posti)	16/24 Seats	
TOTAL WEIGHT (EMPTY) (Peso totale a vuoto)	4.750 Kg.	
TOTAL WEIGHT (LOADED) (Peso tot. pieno carico)	2.950 Kg.	
WEIGHT OF EACH PASSENGER (Peso max. Posti)	40 Kg FOR CHILDREN / 75 Kg FOR ADULT	
ACTIVE POWER (Potenza motore)	10 Kw	
GOING (Bilanciamento)	3 Kw	
VOLTAGE (Voltaggio)	THREE PHASE (3Fase): 230 V	SINGLE PHASE (Monofase):
FREQUENCY (Frequenza)	50 Hz: X	60 Hz:
STANDARDS DIN (normative DIN)	DIN 8335-DIN 4112-DIN 4114-DIN 13010-DIN 17100-DIN 13800	
NAME OF CUSTOMER (Nome del cliente)	WORLD PARK S.A.S.	
ORDER N° (Numero ordine)	15-80001	
MODEL (modello)	OH 30A2P (30 posti)	PARC (16 posti): X
WHEN ORDERING SPARE PARTS PLEASE ALWAYS REFER TO OUR ORDER N° PER ORDINARE PARTI DI RICAMBIO REFERRE IL NUMERO DI ORDINE		
TEMPERATURA DI ESERCIZIO OPERATION TEMPERATURE	MIN: -15 °C MAX: 40 °C	<b>CA 40</b>

Scanned by CamScanner



**GENERAL INFORMATION**

BRAND NAME	MERRY GO ROUND	ORD REF.	AMG 1M4
SERIAL NUMBER	7.01.02.010		
MANUFACTURER MONTH/YEAR	JULY 2011		
BASE DIMENSIONS	Ø 8,5 x H 6,73 m/c		
N° OF CARS	30		
N° OF SEATS	36		
TOTAL WEIGHT (EMPTY)	9.000 Kg.		
TOTAL WEIGHT (LOADED)	11.700 Kg.		
WEIGHT OF EACH PASSENGER	75 Kg. FOR ADULT; 50 Kg. FOR CHILDREN		
MOTIVE POWER	4,5 kW		
LIGHTING	7 kW		
VOLTAGE	THREE PHASE: 380V	SINGLE PHASE:	
FREQUENCY	50 Hz; 2	60 Hz:	
<b>MADE IN ITALY</b>			

SBF S.R.L.  
 VIALE ROMANIA, 28  
 BUCURESTI, ROMANIA  
 Tel: +40 21 209 8100 - Fax: +40 21 209 8101  
 E-mail: info@sbfr.com

SBF S.R.L.  
 Via de Romania, 28 - Bucuresti, Romania  
 Tel: +40 21 209 8100 - Fax: +40 21 209 8101  
 E-mail: info@sbfr.com

Scanned by CamScanner



**MERRY GO ROUND**

Descriere: carusel clasic pentru copii si adulti cu diverse figurine emblematice pe o platforma circulara (cu viteză ajustabilă). Modelul realizează în jurul 30 figurine: 28 cu un subiect diferit și 2 identice.  
 Capacitate maximă: 36 persoane/hora  
 2000 rotiri/oră

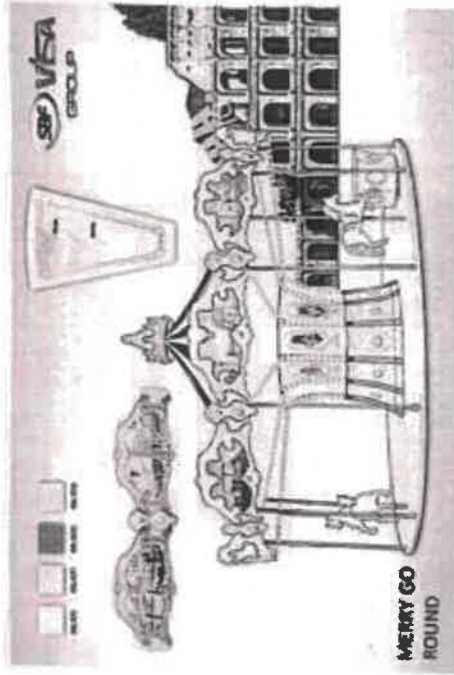

Scanned by CamScanner

**CARUSEL**  
*4 Merry-go Round*  
**MANUAL DE INSTALARE, UTILIZARE SI INTRETINERE**  
**PARTI DE SCITIM**

DATE GENERALE	
Nume	CARUSEL
Numar de serie	1.01.02.019
Loc fabricatiei	2011
An fabricatiei	2011
Model	MG 184
Comanda	Comanda nr. 11-00031
Dimensioni baza	48.2 m
Nr. de vehicule	59 vehicule
Nr. total de locuri	54 locuri
Greutate totala gol	9.000 Kg
Greutate totala incarcata	11.700 Kg
Putere motor	4.5 Kw
Alimentare	2 Kw
Spalare	100 v
Prezenta	30 kg

Page 1 of 13

Scanned by CamScanner

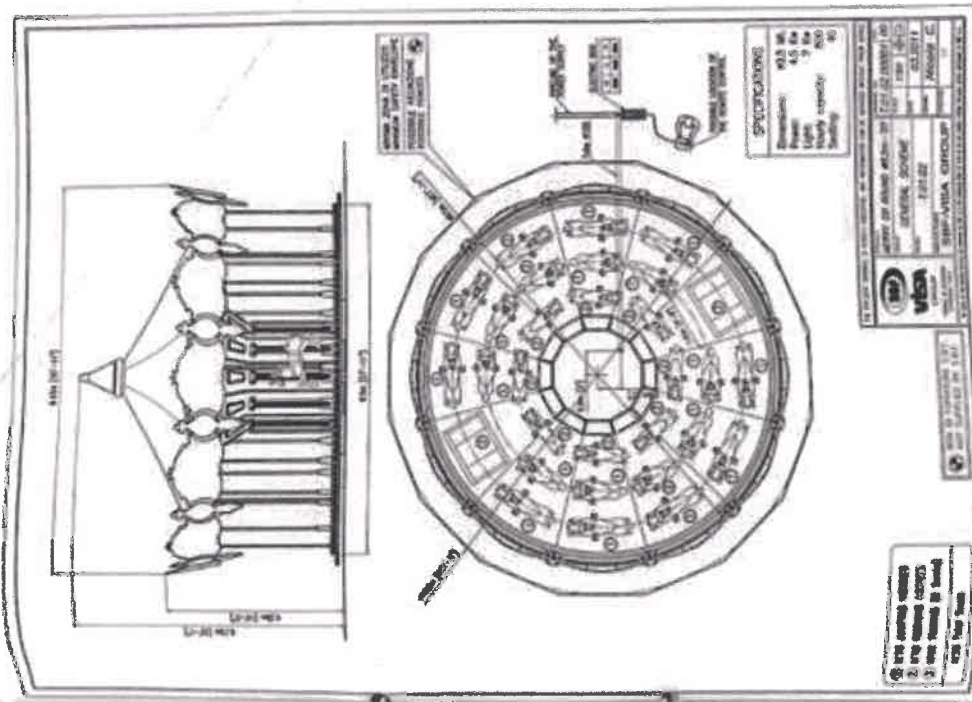

Scanned by CamScanner



2 CARUSEL MERRY ROUND

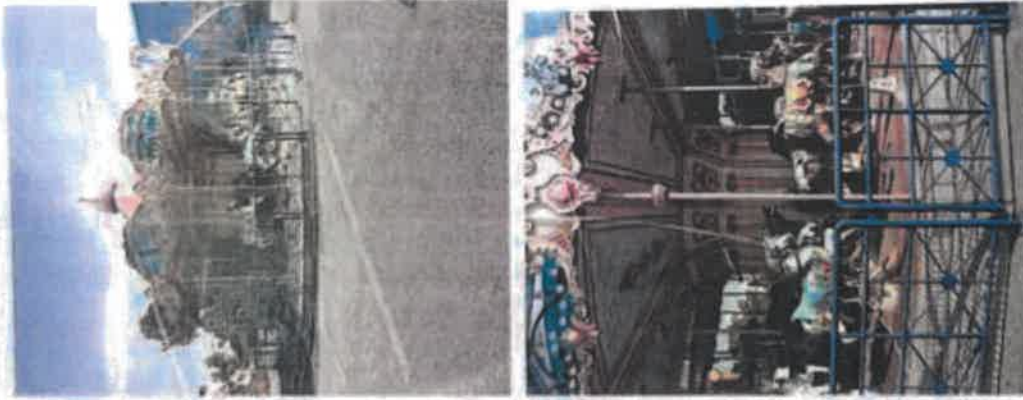

Scanned by CamScanner





## CAROUSEL 8.5m

### STRESS ANALYSIS REPORT

**MANUFACTURER:** S.B.F. srl  
Via IV Novembre, 20  
35040 Caselle di Scodosia (PD)  
ITALY

**DESIGN/ANALYSIS:** Eng. Francesco Giuseppe  
Via IV Novembre, 20  
35040 Caselle di Scodosia (PD)  
ITALY



1

Scanned by CamScanner



**GENERAL INFORMATION**

BOAT NAME	AIR BALLOONS	DNO REF.	K 4
SERIAL NUMBER	1377.052		
MANUFACTURER MONTH/YEAR	JULY 2011		
BASE DIMENSIONS	Ø 8,8 m x 10,4 m		
N° OF CARS	8		
N° OF SEATS	32		
TOTAL WEIGHT (EMPTY)	8.500 Kg		
TOTAL WEIGHT (LOADED)	10.900 Kg		
WEIGHT OF EACH PASSENGER	75 Kg. FOR ADULT; 50 Kg. FOR CHILDREN		
MOTIVE POWER	28 Kw		
LIGHTING			
VOLTAGE	THREE PHASE 380V	SINGLE PHASE	
FREQUENCY	50 Hz	60 Hz	
<b>MADE IN ITALY</b>			



SBF S.R.L.  
103 Eroulilor, 20-11000 Cluj-Napoca, Romania  
Tel: +40 267 41 41 41  
Fax: +40 267 41 41 42  
Email: info@sbf.ro  
Website: www.sbf.ro

Scanned by CamScanner



**AIR BALLOON**

Generatorul este din tipul cu bobine și este echipat cu servomotor electric de 28 kW.  
Capacitatea maximă: 32 pasageri  
800 kg greutate

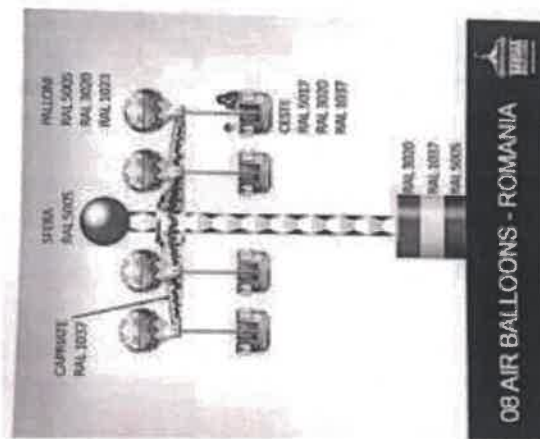

Scanned by CamScanner





**TRAFFIC JAM with 11 ing arms**

Descrierea: este concepută în 6 stăruitor deosebit pe 7 platforme, reprezentându-le în mod vizual și în mod clar și clar 2 platforme din 2-a etapă de dezvoltare, sub un acoperiș comun, sub un acoperiș comun și pe 2 platforme de niveluri.

Capacitatea maximă: 24 persoane/etaj (total 144)  
200 persoane/etaj

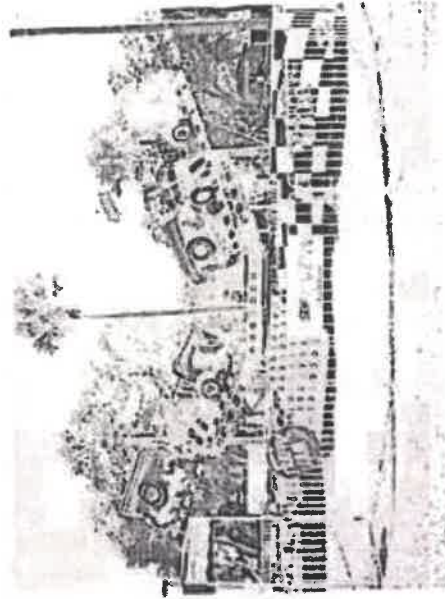

3 ARE BALLONS



Scanned by CamScanner

Scanned by CamScanner



### GENERAL INFORMATION

ORD. REF. DN 38

VEHICLE NAME	TRAFFIC JAM	MANUFACTURER MONTH/YEAR	JULY 2011
SERIAL NUMBER	F.07.01.031	BASE DIMENSIONS	Ø 13 x H 4,8 ML
		N° OF CARS	6
		N° OF SEATS	24
		TOTAL WEIGHT (EMPTY)	11.500 Kg
		TOTAL WEIGHT (LOADED)	13.300 Kg
		WEIGHT OF EACH PASSENGER	75 Kg FOR ADULT; 50 Kg FOR CHILDREN
		MOTIVE POWER	25 Kw
		LIGHTING	3 Lw
		VOLTAGE	THREE PHASE; 300V
		FREQUENCY	50 Hz; 2 SINGLE PHASE; 60 Hz
MADE IN ITALY			

**SFB S.p.A.**  
 VIA S. GIUSEPPE, 20 - 00187 ROMA (RM) - ITALY  
 TEL. +39 06 4981 8100 - FAX +39 06 4981 8101  
 WWW.SFB.IT

Scanned by CamScanner

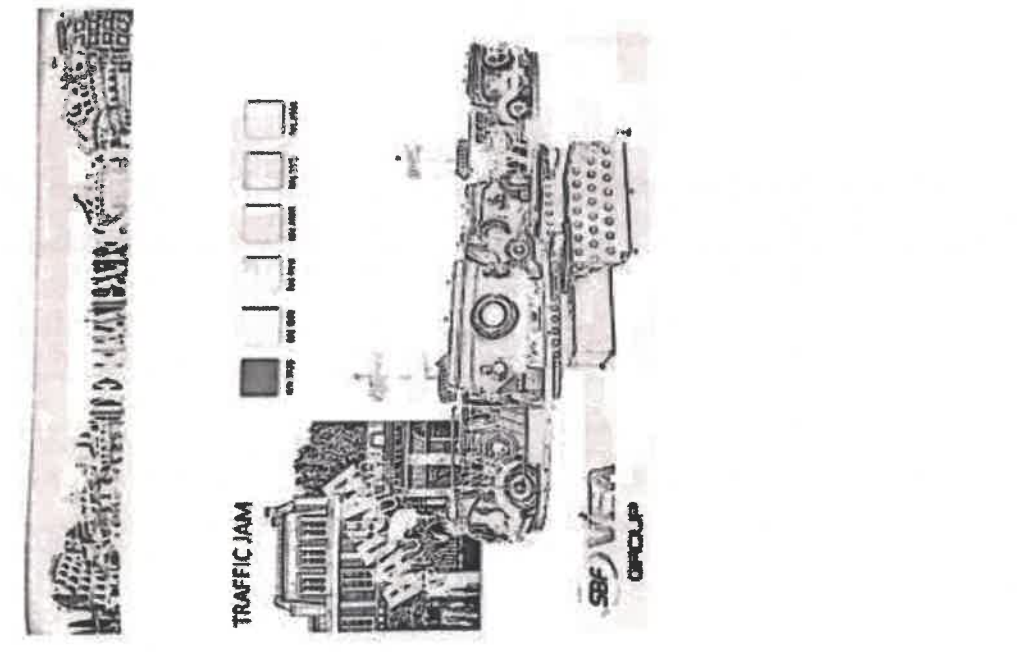

Scanned by CamScanner







**GENERAL INFORMATION**

BIKE NAME	PANORAMIC WHEEL	ORD. REF.	RP 323
SERIAL NUMBER	70R.044		
MANUFACTURER MONTH/YEAR	JULY 2012		
BASE DIMENSIONS	9,5 x 6 x 9,8 M.		
N° OF CARS	8		
N° OF SEATS	32/48		
TOTAL WEIGHT (EMPTY)	6.000 Kg.		
TOTAL WEIGHT (LOADED)	8.400 Kg.		
WEIGHT OF EACH PASSENGER	75 Kg. FOR ADULT; 50 Kg. FOR CHILDREN		
MOTIVE POWER	20 Kw		
LIGHTING	4 X 1V		
VOLTAGE	THREE PHASE: 380V	SINGLE PHASE:	
FREQUENCY	50 Hz: X	60 Hz:	
<b>MADE IN ITALY</b>			

**S B F S.p.A.**  
 VIA SALARIA, 10 - 00197 ROMA - ITALIA  
 TEL. +39 06 4782291 - FAX +39 06 4782292  
 WWW.SBF.IT

SBF S.p.A. - VIA SALARIA, 10 - 00197 ROMA - ITALIA  
 TEL. +39 06 4782291 - FAX +39 06 4782292 - WWW.SBF.IT

Scanned by CamScanner



**PANORAMIC WHEEL**

Scalatorul rotativ clasic cu 8 locuri la nivelul cabinei se poate instala la orice dimensiune de platforma, numărul cabinelor este variabil, în funcție de spațiul disponibil și de numărul de locuri la nivelul cabinei.

Capacitate maximă: 32 persoane/cabina  
 480 persoane/rotor

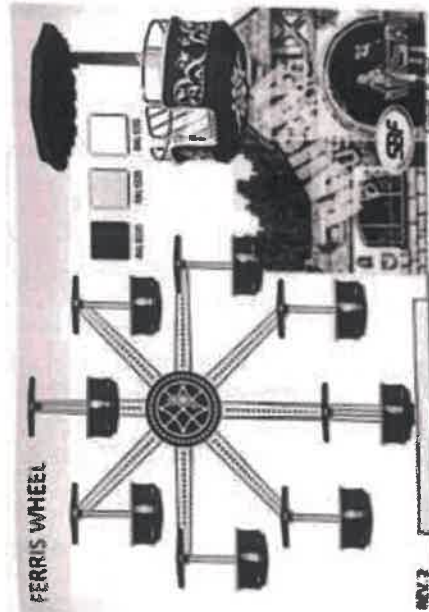

Scanned by CamScanner

Scanned by CamScanner

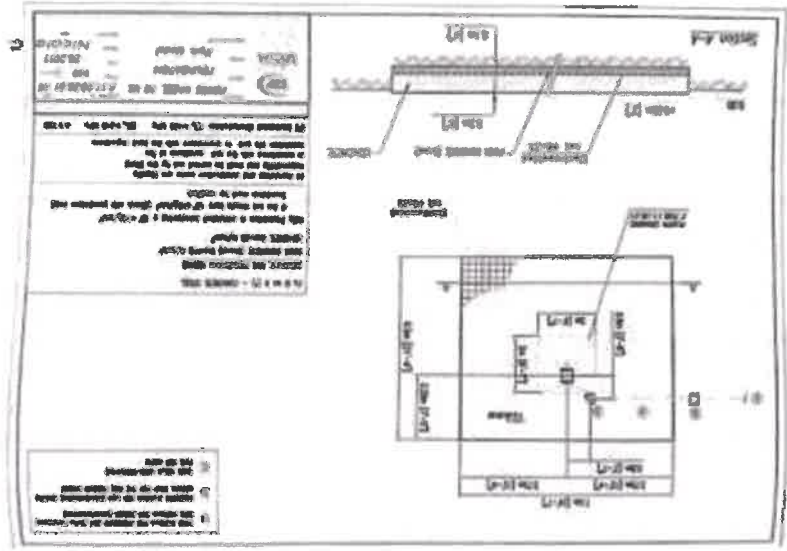

Scanned by CamScanner

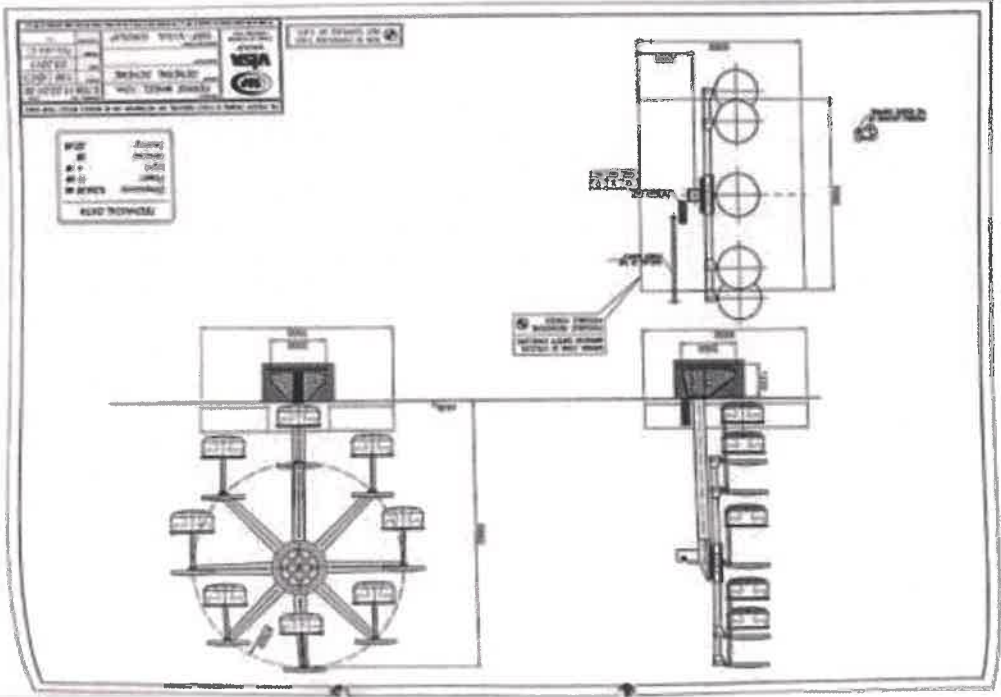







BOGE NAME	TRAIN "RIO BRAVO"	OND REF.	TR. 65
SERIAL NUMBER	TR. 7.11.0240		
MANUFACTURER MONTH/YEAR	JULY 2011		
TRACK DEVELOPMENT	49,7 m.		
N° OF CARS	1 Locomotive + 3 Wagons		
N° OF SEATS	22		
TOTAL WEIGHT (EMPTY)	1.200 Kg.		
TOTAL WEIGHT (LOADED)	3.450 Kg.		
WEIGHT OF EACH PASSENGER	75 Kg. FOR ADULT; 50 Kg. FOR CHILDREN		
MOTIVE POWER	2 kW		
LIGHTING			
VOLTAGE	THREE PHASES 230V	SINGLE PHASE:	
FREQUENCY	50 Hz X		60 Hz
MADE IN ITALY			



SBF S.p.A.  
Via Salaria, 1000 - 00198 Roma (RM) - Italy  
Tel. +39 06 49811111 - Fax +39 06 49811112 - E-mail: info@sbf.it

Scanned by CamScanner



**TRAIN "Rio Bravo"**

Modelul este destinat utilizării ca mijloc de transport în interiorul și în exteriorul școlii și este destinat utilizării în scopuri educative și recreative.

Capacitate maximă: 20-25 persoane (inclusiv conducătorul și 100 kg pasageri).

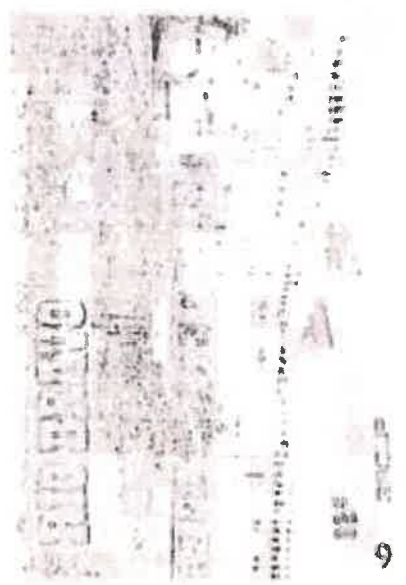

Scanned by CamScanner









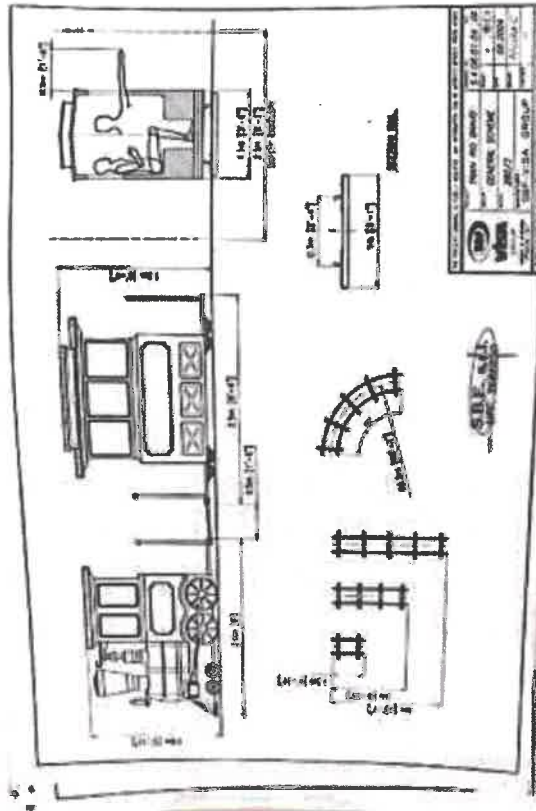

Scanned by CamScanner

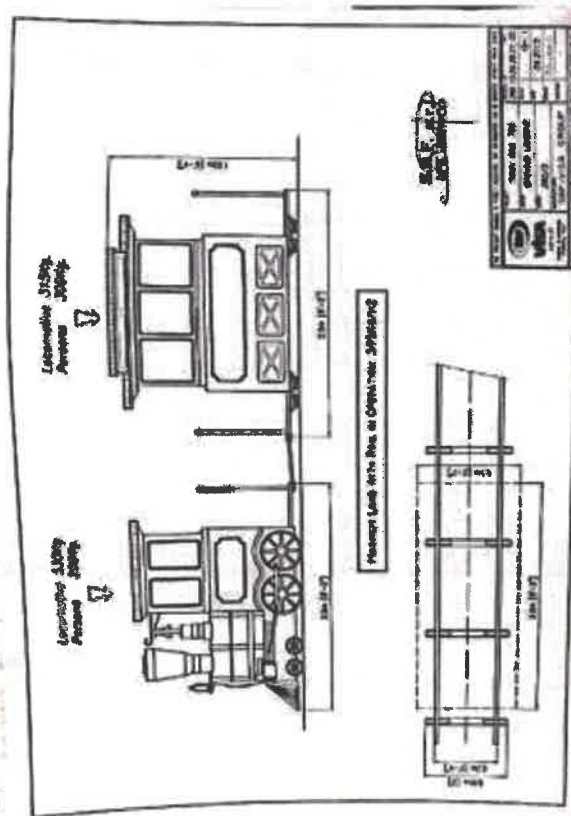

Scanned by CamScanner



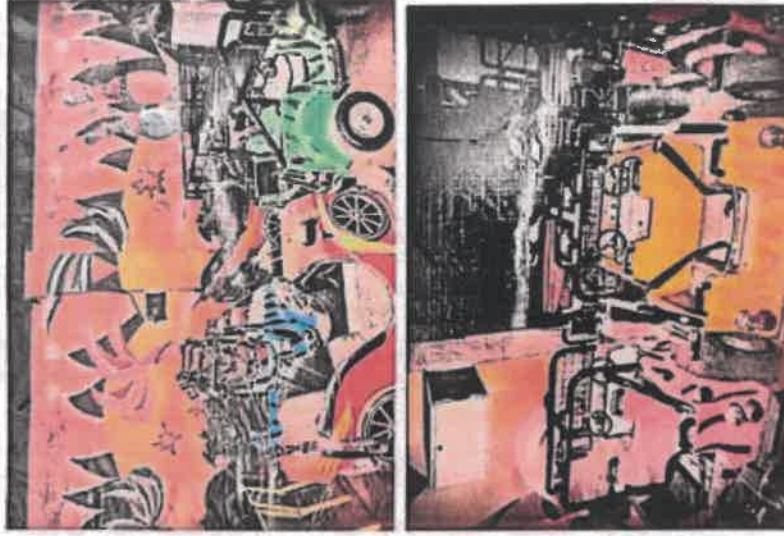

7. Săpăruț, 1982

Scanned by CamScanner

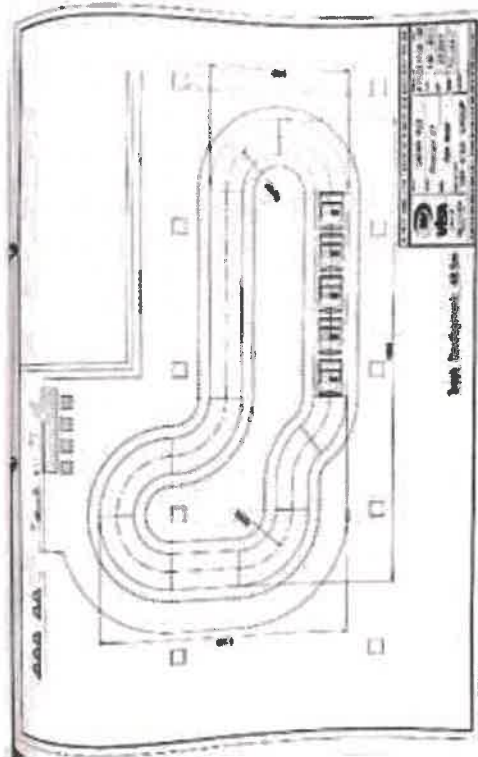

Scanned by CamScanner



**MINI MIRAAM "World Trip"**

Decorativ și de înținerit alina-9 gata de comandat și în funcție de 20 bucăți, costul de 2  
bucăți care pot fi comandate separat deoarece în plan vertical în funcție de plan în 2,7 m.

Capacitate maximă: 10 persoane  
500 persoane/zi

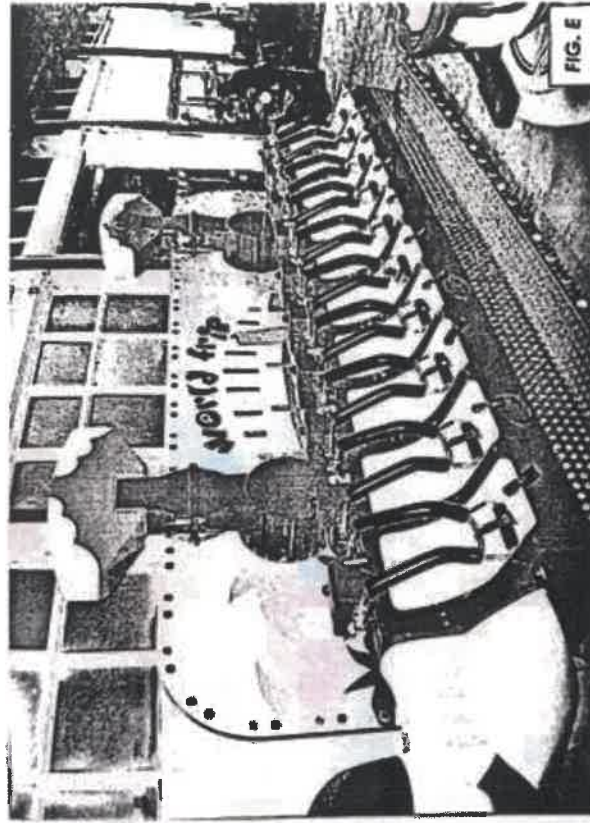
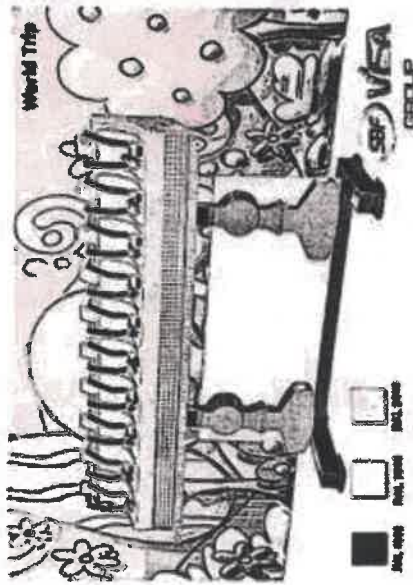

Scanned by CamScanner

Scanned by CamScanner







SBF  
Societate de Transport Public  
Sistem de Transport Public  
Sistem de Transport Public

### GENERAL INFORMATION

RIDE NAME	MINI AMANI - WORLD TRIP	ORD REF.	AMARF 5
SERIAL NUMBER	7.02.13.034		
MANUFACTURER MONTH/YEAR	JULY 2011		
BASE DIMENSIONS	5,4 x 2,3 x 1 x 2,7 M.		
N° OF CARS	1		
N° OF SEATS	30		
TOTAL WEIGHT (EMPTY)	4.800 Kg.		
TOTAL WEIGHT (LOADED)	5.350 Kg.		
WEIGHT OF EACH PASSENGER	75 Kg. / (OR ADULT, 50 Kg. FOR CHILDREN)		
MOTIVE POWER	13 CV		
LIGHTING	1 KW		
VOLTAGE	THREE PHASE: 380V	SINGLE PHASE:	
FREQUENCY	50 Hertz		60 Hertz

MADE IN ITALY

SBF S.p.A.  
Via C. Colombo, 20  
00144 Roma, Italia  
Tel. +39 06 47811111 - Fax +39 06 47811112  
E-mail: info@sbf.it  
Web: www.sbf.it

SBF S.p.A.  
Via C. Colombo, 20 - 00144 ROMA (ITALY) - ITALY  
Tel. +39 06 47811111 - Fax +39 06 47811112 - E-mail: info@sbf.it - Web: www.sbf.it

Scanned by CamScanner

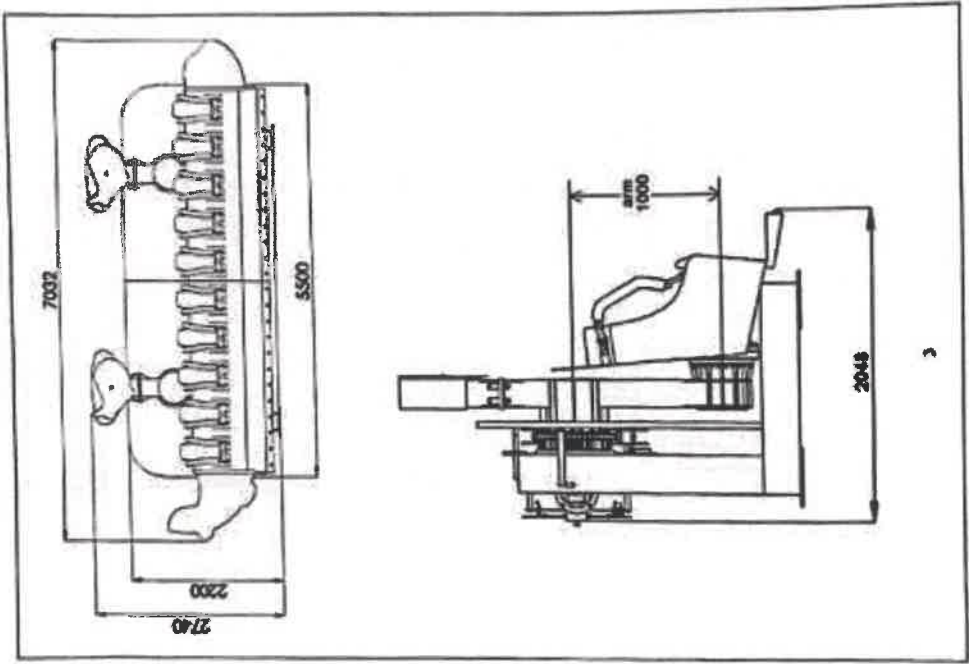

Scanned by CamScanner



### FLYING BUS

#### STRESS ANALYSIS REPORT

**MANUFACTURER:** S.B.F. srl  
Via IV Novembre, 20  
36040 Cassola di Soodola (PD)  
ITALY

**DESIGN/ANALYSIS:** Eng. Franchetti Giuseppe  
Via IV Novembre, 20  
36040 Cassola di Soodola (PD)  
ITALY

Scanned by CamScanner



Scanned by CamScanner



**GENERAL INFORMATION**

MODEL NAME	FLYING B/S	ORD. REF.	MBR 2
SERIAL NUMBER	7.02.17.010		
MANUFACTURER MONTH/YEAR	AUG 2012		
BASE DIMENSIONS	10,2 x 4,9 x 1,9 M.		
N° OF CARS	2		
N° OF SEATS	14/24		
TOTAL WEIGHT (EMPTY)	9.000 Kg.		
TOTAL WEIGHT (LOADED)	21.000 Kg.		
WEIGHT OF EACH PASSENGER	75 Kg. FOR ADULT, 30 Kg. FOR CHILDREN		
ACTIVE POWER	30 kW		
LIGHTING	4 l/w		
VOLTAGE	THREE PHASE 380V	SINGLE PHASE:	
FREQUENCY	50 Hec X	60 Hec	

**MADE IN ITALY**

**SBF S.p.A.**  
Societate cu raspundere limitata  
Sediul: Strada 13, Nr. 13, Sectorul 1, Bucuresti, Romania  
Tel: +40 21 312 10 000  
Fax: +40 21 312 10 001  
E-mail: info@sbf.ro

SBF S.p.A.  
Societate cu raspundere limitata  
Sediul: Strada 13, Nr. 13, Sectorul 1, Bucuresti, Romania  
Tel: +40 21 312 10 000  
Fax: +40 21 312 10 001  
E-mail: info@sbf.ro

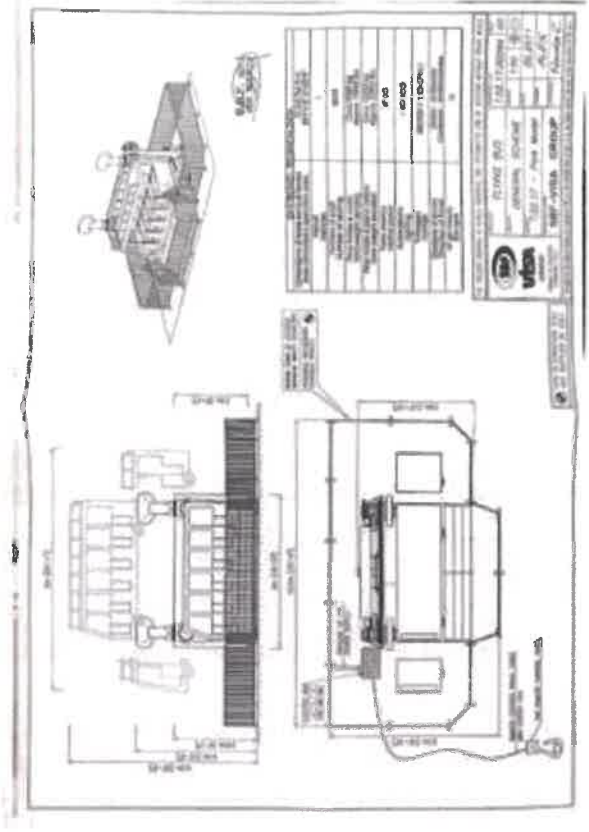



### POP UPS

Decorative canvas (10m x 30m) mounted in 6 minutes (one person) and in just 10 minutes, set up in place vertically.

Capacity: maximum: 20 passengers and 100 passengers

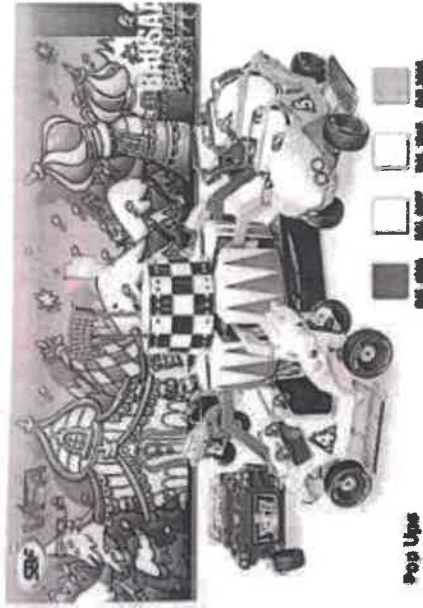

Scanned by CamScanner

Scanned by CamScanner

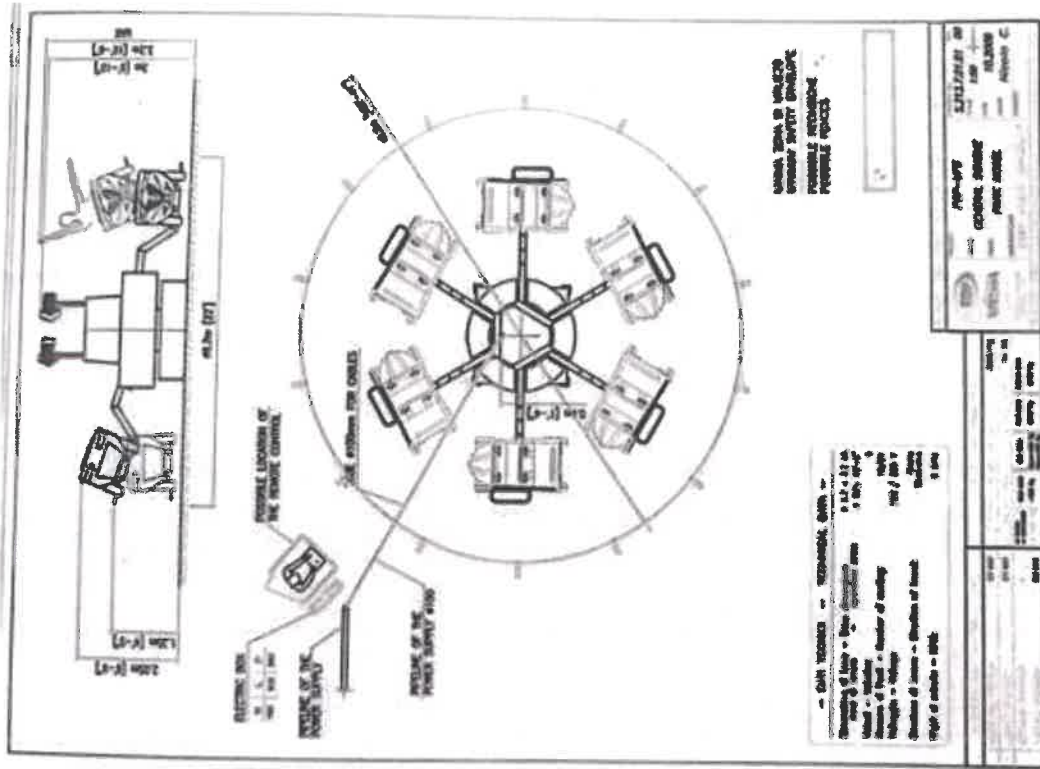

Scanned by CamScanner



**GENERAL INFORMATION**

VEHICLE NAME	POP UPS	ORD. REF.	MA 38
SERIAL NUMBER	2123047		
MANUFACTURER MONTH/YEAR	JULY 2011		
BASE DIMENSIONS	Ø 6,7 x H 2,2 Mc.		
N° OF CARS	6		
N° OF SEATS	18/24		
TOTAL WEIGHT (EMPTY)	3.000 Kg.		
TOTAL WEIGHT (LOADED)	4.200 Kg.		
WEIGHT OF EACH PASSENGER	75 Kg. FOR ADULT; 50 Kg. FOR CHILDREN		
MOTIVE POWER	7 Kw		
LIGHTING	3 Kw		
VOLTAGE	THREE PHASE; 380V	SINGLE PHASE:	
FREQUENCY	50 Mc/V	60 Hz:	
<b>MADE IN ITALY</b>			

**S B F S.p.A.**  
 Via Salaria 100, 00198 Roma, Italia  
 Tel: +39 06 47811111  
 Fax: +39 06 47811112  
 Email: info@sbf.it  
 Website: www.sbf.it

Il presente documento è un documento di lavoro e non deve essere considerato un documento ufficiale. È vietata espressamente la ristampa o l'uso non autorizzato senza permesso scritto dalla SBF S.p.A.

Scanned by CamScanner







**GENERAL INFORMATION**

TRUCK NAME	TRUCK WHEEL	ORD. REF.	MP 331
SERIAL NUMBER	704.176		
MANUFACTURER	JULY 2011		
BASE DIMENSIONS	2,5 x 2,1 R H S MC		
N° OF CARS	5		
N° OF SEATS	20		
TOTAL WEIGHT (EMPTY)	1.800 Kg.		
TOTAL WEIGHT (LOADED)	2.900 Kg.		
WEIGHT OF EACH PASSENGER	75 Kg. FOR ADULT; 50 Kg. FOR CHILDREN		
MOTIVE POWER	2,5 Kw		
LIGHTING	3 Kw		
VOLTAGE	THREE PHASE: 300V	SINGLE PHASE:	
FREQUENCY	50 Hz. X	60 Hz:	
<b>MADE IN ITALY</b>			



Model  
No. de Modelare: 2011 - ANUL CREATIEI DE PROIECTARE (MP) - JRMV  
Tel.: 021-3029-2000 - Fax: 021-3029-2001 - E-mail: transport@sbf.ro

Scanned by CamScanner

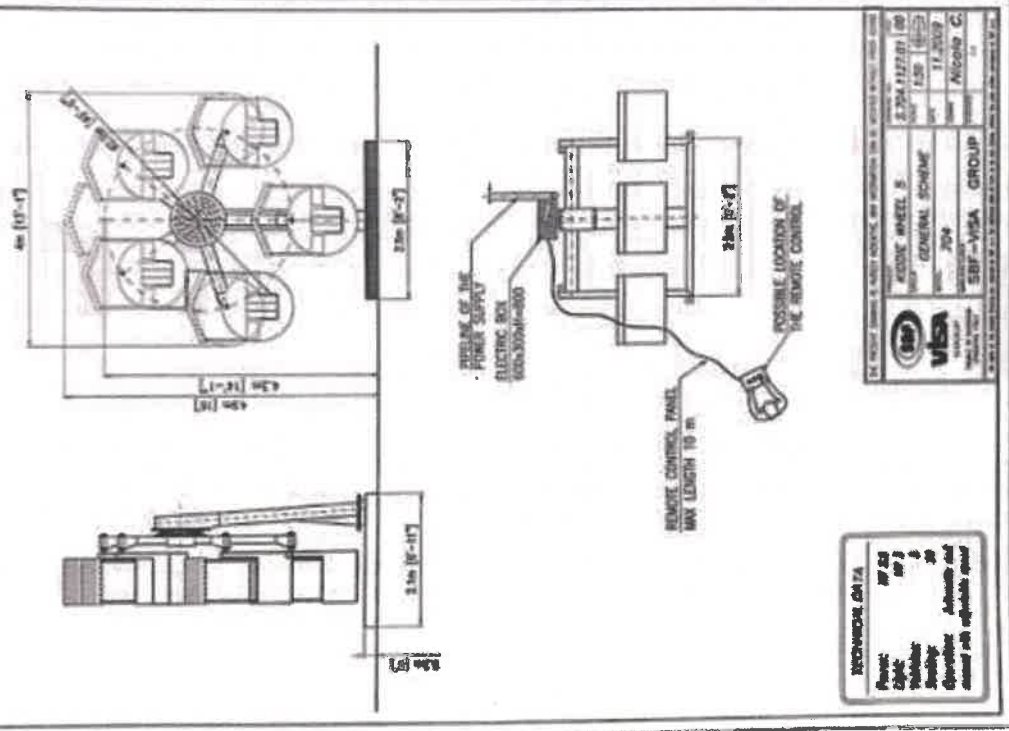

Scanned by CamScanner



11 KODOTE WAREN



Scanned by CamScanner



### CONVOY

Procedura: 0270001 din 18 noiembrie 2014  
Categorie: 0270001 din 18 noiembrie 2014  
Categorie: 0270001 din 18 noiembrie 2014  
Categorie: 0270001 din 18 noiembrie 2014



Scanned by CamScanner



**GENERAL INFORMATION**

VEHICLE NAME	CONVOY	ORD REF.	07 172
SERIAL NUMBER	315 0319		
MANUFACTURER MONTH/YEAR	48 Y 2012		
TRACK DEVELOPMENT	32 M.		
N° OF COGS	4		
N° OF SEATS	20		
TOTAL WEIGHT (EMPTY)	1.900 Kg.		
TOTAL WEIGHT (LOADED)	2.900 Kg.		
WEIGHT OF EACH PASSENGER	75 Kg. FOR ADULT; 50 Kg. FOR CHILDREN		
ACTIVE POWER	3 Kw		
LIGHTING	3 Kw		
VOLTAGE	THREE PHASE: 200V	SINGLE PHASE:	
FREQUENCY	50 Hz. ±	60 Hz:	
<b>MADE IN ITALY</b>			

**S B F S.p.A.**  
 Via Fiumana 275 - 01012 Capena (VT) - Italy  
 Tel: +39 0772 401111 Fax: +39 0772 401112  
 Website: www.sbf.it

**S B F S.p.A.**  
 Via Fiumana 275 - 01012 Capena (VT) - Italy  
 Tel: +39 0772 401111 Fax: +39 0772 401112  
 Website: www.sbf.it

Scanned by CamScanner

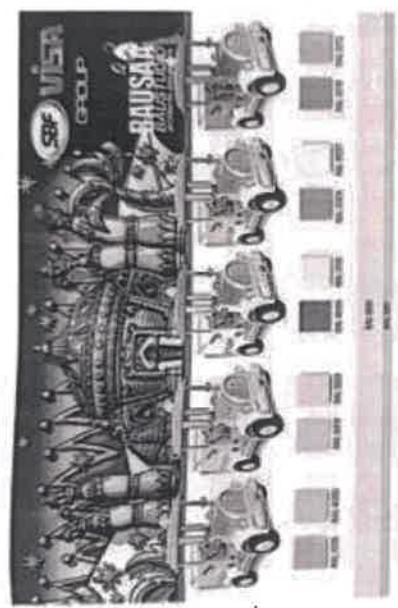

Convey

Scanned by CamScanner

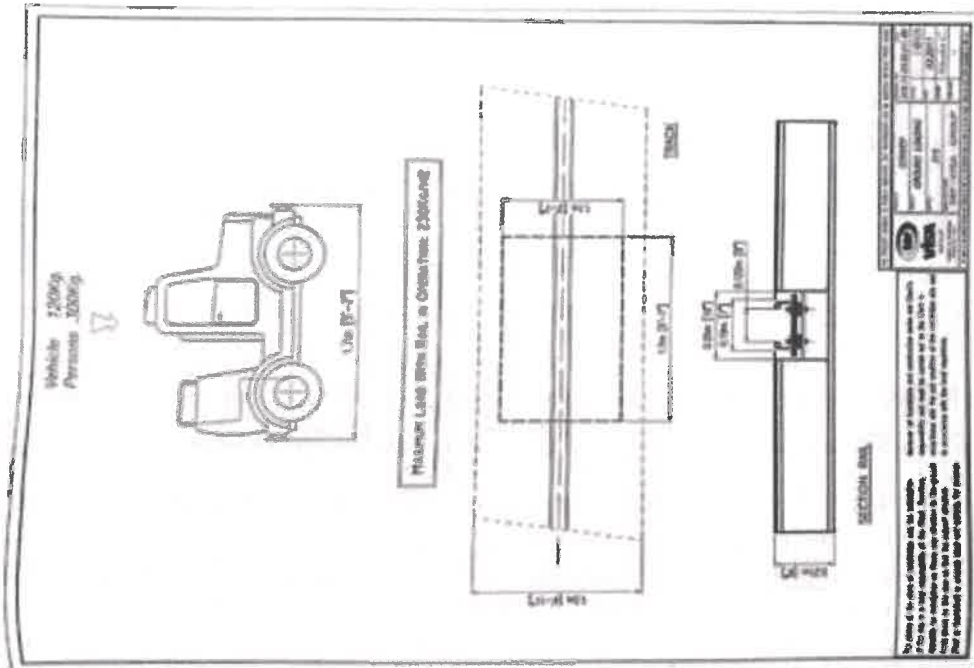

Scanned by CamScanner

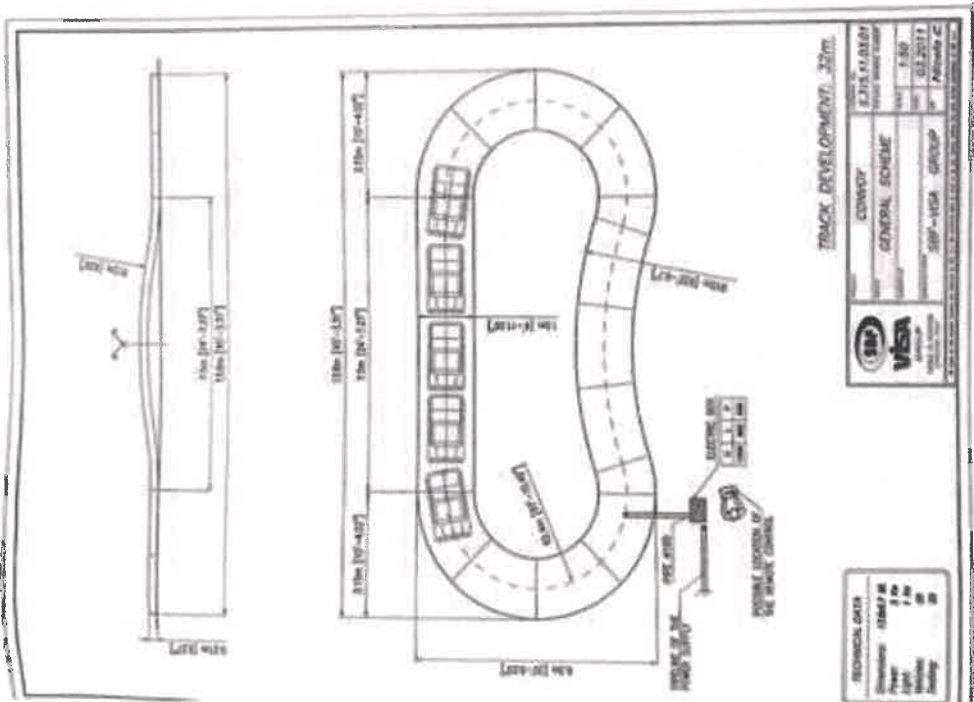

Scanned by CamScanner

12 CONVOY



Scanned by CamScanner

**MATERIALI NECESSARI PER IL MONTAGGIO  
MATERIAL NECESSARY FOR THE INSTALLATION**

<p><b>Materiali dei pezzi principali (di n. L. n. 04)</b></p> <ul style="list-style-type: none"> <li>- Pesa: 2.5 x 3.5 x 2.5 m</li> <li>- Vite: 1.7 x 1.7 x 1.7 m</li> </ul>	<p><b>Dimensioni del tutto parti (di n. L. n. 04)</b></p> <ul style="list-style-type: none"> <li>- Pesa: 2.5 x 3.5 x 2.5 m</li> <li>- Vite: 1.7 x 1.7 x 1.7 m</li> </ul>
<p><b>Pezzi dei pezzi principali</b></p> <ul style="list-style-type: none"> <li>- Pesa: 2.5 x 3.5 x 2.5 m</li> <li>- Vite: 1.7 x 1.7 x 1.7 m</li> </ul>	<p><b>Weight of main parts</b></p> <ul style="list-style-type: none"> <li>- Pesa: 2.5 x 3.5 x 2.5 m</li> <li>- Vite: 1.7 x 1.7 x 1.7 m</li> </ul>
<p><b>Tempo di montaggio</b></p> <ul style="list-style-type: none"> <li>- 4 persone a 4 ore</li> </ul>	<p><b>Time for the installation</b></p> <ul style="list-style-type: none"> <li>- 4 people a 4 hours</li> </ul>
<p><b>Attrezzatura necessaria</b></p> <ul style="list-style-type: none"> <li>- Cuscinetti di circa 1000 kg</li> <li>- Scalette fisse composte da 0 a 32 cm</li> <li>- Martello</li> <li>- Lince</li> <li>- Lina (pezzi di ferro)</li> <li>- Pinze</li> <li>- Cacciavite</li> <li>- Trapano a percussione con punta da cemento da 12 a 24 mm</li> <li>- Chiusa idraulica</li> </ul>	<p><b>Equipment</b></p> <ul style="list-style-type: none"> <li>- Fork lift car can lift up till 1000 kg</li> <li>- Fixed staircase from 0 up to 32 cm</li> <li>- Hammer</li> <li>- Level</li> <li>- Pry</li> <li>- Grippers</li> <li>- Screwdriver</li> <li>- Percussion drill with concrete bit from 12 up to 24 mm</li> <li>- Hydraulic bag</li> </ul>
<p><b>Zona stoccaggio</b></p> <p>Sarebbe necessario una zona di circa 30 m<sup>2</sup> con il fine di montare il materiale davanti come supporto per tutti gli organi. Questo (materiali, viti, ecc.) dovrebbe essere riposto in una protetta dalla intemperie.</p>	<p><b>Area for storing materials</b></p> <p>An area of about 30 m<sup>2</sup> with easy access will be necessary. The materials will have to be covered with plastic nylon sheets. Electric panels, vehicles, compressors, etc., will have to be kept in areas that are protected from harsh weather conditions.</p>

Scanned by CamScanner



**GENERAL INFORMATION**

TRADE NAME	WOMEN FLIGHT	ORD. REF.	58 91
SERIAL NUMBER	398.085		
MANUFACTURE MONTH/YEAR	JULY 2013		
BASE DIMENSIONS	Ø 7,5 x 1,5 mt.		
N° OF CHAIRS	8		
N° OF SEATS	22		
TOTAL WEIGHT (EMPTY)	3.400 Kg.		
TOTAL WEIGHT (LOADED)	5.800 Kg.		
WEIGHT OF EACH PASSENGER	75 Kg. FOR ADULT, 50 Kg. FOR CHILDREN		
MOTIVE POWER	7 Hp		
LIGHTING	8 Rv		
VOLTAGE	THREE PHASE: 380V	SINGLE PHASE:	
FREQUENCY	50 Hz. X	60 Hz:	
<b>MADE IN ITALY</b>			

SBF S.p.A.  
 VIA SALARIA, 100 - 00198 ROMA - ITALY  
 TEL. +39 06 2521 1021 - FAX +39 06 2521 1022  
 WWW.SBF.IT

SBF S.p.A.  
 Via Salaria, 100 - 00198 Roma - Italy  
 Tel. +39 06 2521 1021 - Fax +39 06 2521 1022  
 Email: info@sbf.it - www.sbf.it

Scanned by CamScanner

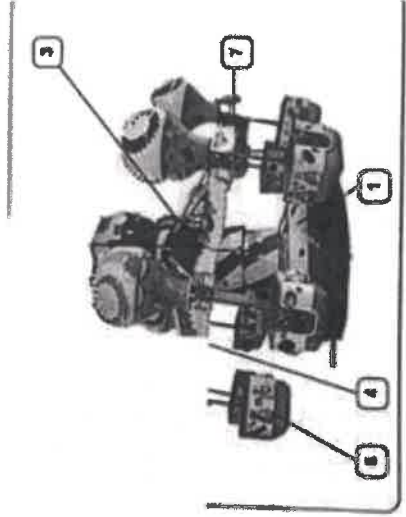

Fig. 1 Diagram

**4.3 Caracteristici tehnice**

Numarul de serie	
Anul de fabricatie	
Descrierea modelului de motor	8 H
Numarul de pasageri/pe unitate de transport	8 pasageri/unitate de transport
Numarul de pasageri/pe unitate de transport	4 copii sau 2 copii si un adult sau 2 adulti
Numarul total de pasageri	22 copii sau 16 copii si 6 adulti sau 18 adulti
Greutate maxima la decolare	4.100 Kg

Scanned by CamScanner

13 WONDER FLIGHT

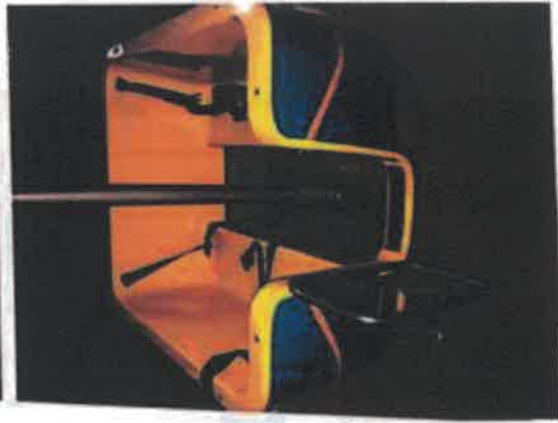

Greutatea la comandajele masinile	5,000 kg
Greutatea Max pentru fiecare pasager (adult)	75 kg
Greutatea Max pentru fiecare copil (10ani)	50 kg
Puterea electrica	7 kW - 220/380/415 V - 50/60 Hz
Dimensiuni	16m lungime
Inaltimea	220/380/415 V
Frecventa	50/60 Hz
DIN standardul	DIN 1055 - DIN 4112 - DIN 4114 - DIN 15031 - DIN 12100 - DIN 15800
Compozitiei	
Numarul de ordine	
Modelul	Model pentru Park
Pentru fiecare din echipa noi oferim un set de trei: numarul de comanda	

Scanned by CamScanner

Scanned by CamScanner



**VISA International srl**  
 Via Devesse/Strada 2 - 35044 Montebelluna (Trevise) ITALY  
 Phone: +39 0423 864032 • Fax: +39 0423 81449  
 E-mail: visa.romania@visa.com • www.visa.com.ro

**STAB DE TRANSMISIE A INSTALARE**  
**"CUPS RIDE"**

**SUPPORT & DESCARCARE**

- Normal estimate de comanda:
- Substantiv primar instalare:

**PARTILE PRINCIPALE**

- Componenta principala "Cantier" - aprox cm. 150x150x200 - lg. 1.000
- "Jale Armer" - aprox cm. 100x200x20 - lg. 1.000 each
- "Secondary Armer" - aprox cm. 400x200x20 - lg. 400 each
- "Platform" - aprox cm. 150x150x120 - lg. 120 each
- "Cup" - aprox cm. 100x100x100 - lg. 100 each

**EQUIPMENT FOR INSTALLATION**

- Sincronizator sau motor cu capacitate sa de lucru corespunzator mentinut la nivel us.
- 2 set de otel de beton (dimensioni specificate in anexa la fișa tehnica pentru nivelul corect de ridicare (platare).
- 2 Set de unelte de lucru standard (săcuțe, șurubelniță, chei, levieri, etc.)

**EQUIPMENT NECESAR PENTRU INSTALARE**

- 1 macara (de la producător)
- 1 elctrician (de la producător)
- 4 muncitori locali (necesari)

**NOTA ESTIMAT PENTRU INSTALARE**

- 3 (trei) zile lucratoare

**MA DE DEPOZITARE A SCHEMAMENTELOR**

- Necesara o zona de aproximativ 250-370 mp
- In cazul in care echipamentul va fi depozitat afara, trebuie asigurata protectia lor.
- Deputa electrician, personal de control, compozitori de aer si toate cablurile echipamentelor electrice, vehicule/autovehicule trebuie sa fie depozitate intr-o zona inchisa si protejata.

Data: 20 Iunie 2013

Client: **WORLD PAIR S.R.L.**  
**BUCUREȘTI - ROMANIA**

Scanned by CamScanner

**CUPS RIDE**

Structura demontabila pentru platforma temporara si fixa, avand un nivel uscat si 9 grade in forma de U sau 4 grade, foarte dinamic pentru toate tipurile de vehicule si echipamente agricole. Curs 9 metri inaltitudine pe 3 zone platforme de amancanta diferite, ating inaltimea total instalata de platforma principala Cu dimensiuni de 11 m care are la baza o instalare pentru 20 vehicule.

Echipamente necesare: 50-64 persoane/ziua (inclusiv expoz)

2700-3000 persoane/ziua

Scanned by CamScanner



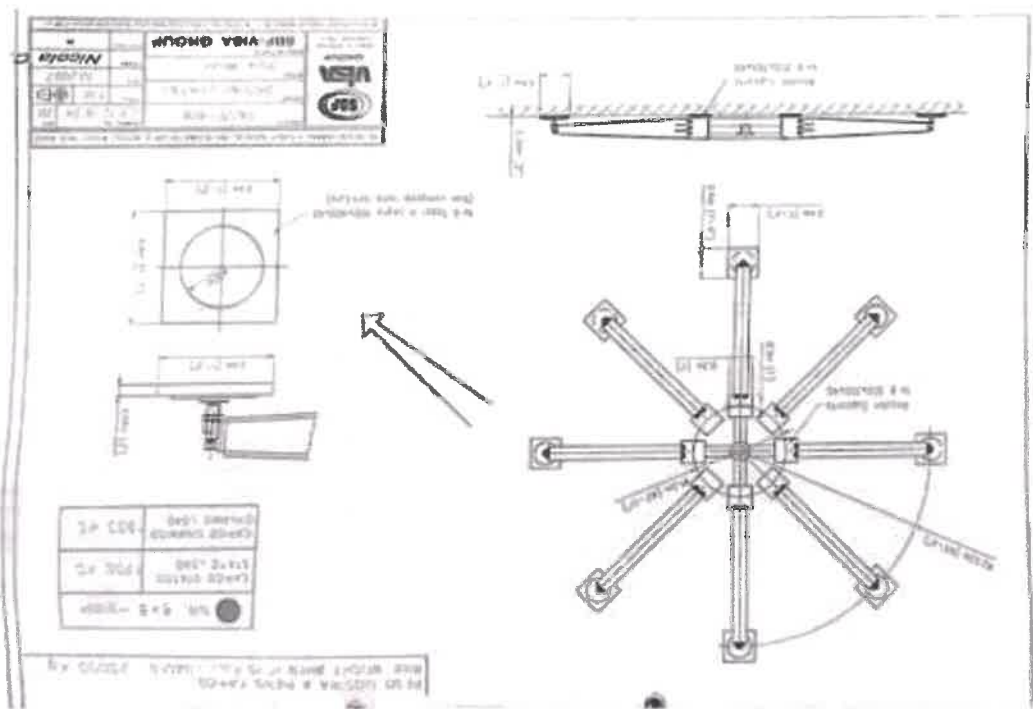

Scanned by CamScanner

**GENERAL INFORMATIONS**

NAME OF RIDE	<b>CUPS RIDE</b>	BASE MODEL FOR TRAILER
ORDER NO.	<b>VI-GB-179</b>	
SERIAL NO.	<b>178.027</b>	

BASE DIMENSIONS	Ø 34mm
NR. OF CUPS	09
NR. OF SEATS	36 adults - 54 children
THEORETICAL HOURLY CAPACITY	1000
VOLTAGE / IN	360V - 3Ph - 50Hz
TOT. WEIGHT PASSING	2.700 Kg
MAX RIDE SPEED	big platform 80km - small platforms 140PM
POWER REQUIREMENTS	40 Kw

NAME OF CUSTOMER	<b>WORLD PARK S.R.L.</b>
------------------	--------------------------

NOTE:	Country of Origin: ITALY

Scanned by CamScanner



Scanned by CamScanner

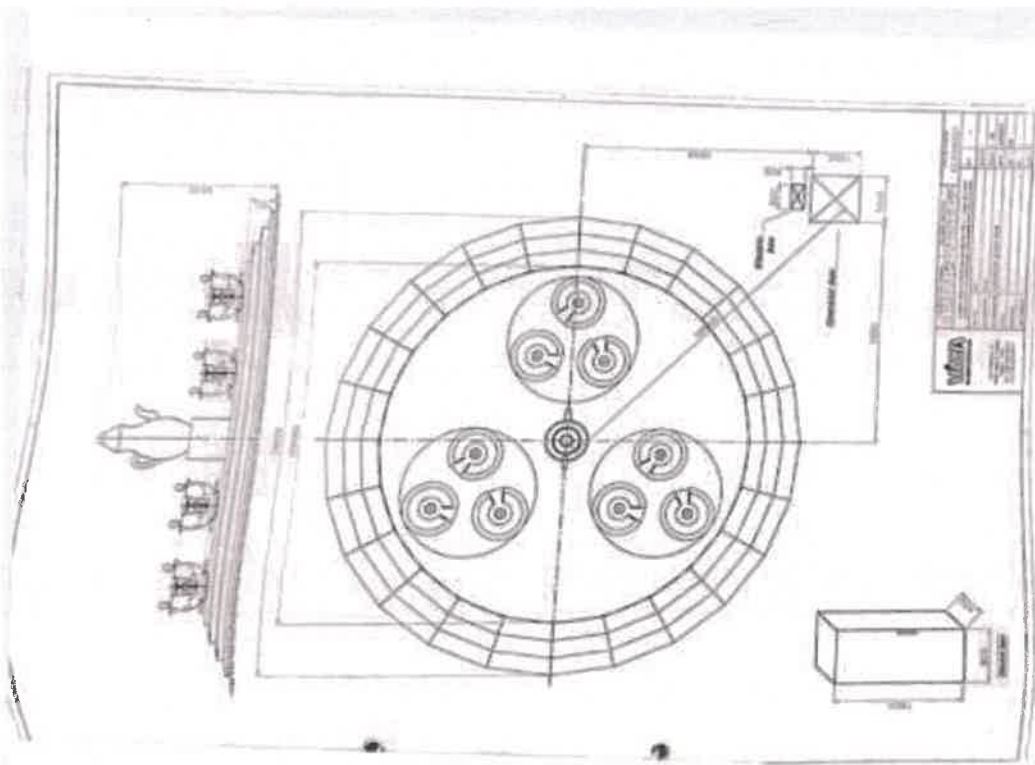

Scanned by CamScanner



U

**GENERAL INFORMATION**



MODE NAME	ELEPHANT JET	ORD. REF.	14-TC-057
SERIAL NUMBER	050.023		
MANUFACTURER MONTH/YEAR	JULY 2011		
BASE DIMENSIONS	Ø 13 mt.		
N° OF CARS	22		
N° OF SEATS	34		
TOTAL WEIGHT (EMPTY)	14.500 Kg.		
TOTAL WEIGHT (LOADED)	16.300 Kg.		
WEIGHT OF EACH PASSENGER	75 Kg. FOR ADULT; 50 Kg. FOR CHILDREN		
MOTIVE POWER	56 Kw		
LIGHTING	4 Kw		
VOLTAGE	THREE PHASE: 380V	SINGLE PHASE:	
FREQUENCY	50 Hz X		60 Hz
<b>MADE IN ITALY</b>			



PIRELLA GOMME S.p.A.  
 Via Po, 12 - 20121 Milano (MI) - ITALY  
 TEL. +39 02 76 11 11 - FAX +39 02 76 11 11 - <http://www.pirellagomme.com> - e-mail: [mail@pirellaitalia.it](mailto:mail@pirellaitalia.it)

Scanned by CamScanner



**ELEPHANT JET**

Descrizione: vascelul este construit din 17 gabaruri de tipuri ale vechilor si care pot sa contina un total de 22  
 adulti. Costul este de aproximativ 10 milioane de dolari, in afara de echipamentele necesare in plan vertical.  
 Capacitate maxima: 20 pasageri/adult  
 120 pasageri/total

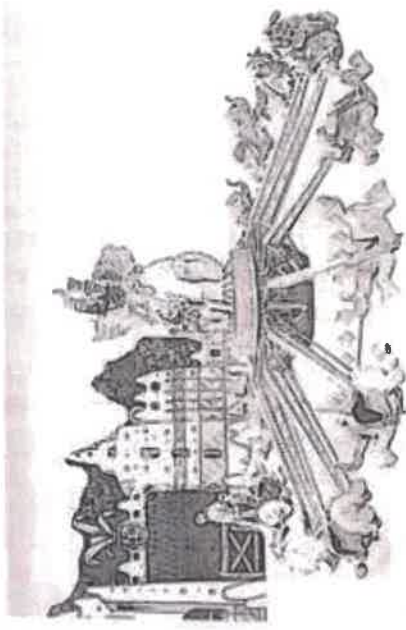

Scanned by CamScanner



**GENERAL INFORMATIONS**

NAME OF RIDER	<b>ELEPHANT JET</b>	<input checked="" type="checkbox"/> MARK MODEL	<input type="checkbox"/> COX TRAILER
ORDER NO.	<b>VI-TC-007</b>		
SERIAL NO.	<b>060.023</b>		

BASE DIMENSIONS	Ø 1.3m.
NB. OF CABS	12
NB. OF SEATS	24
THEORETICAL HOURLY CAPACITY	720
VOLTAGE / Hz	380V - 3Ph - 50Hz
TOT WEIGHT PASSENGERS	1.800 Kg.
MAX KIDS SPEED	6 RPM
POWER REQUIREMENTS	60 Kw

NAME OF CUSTOMER	<b>WORLD PARK S.R.L.</b>
------------------	--------------------------

NOTE:	
Country of Origin:	ITALY

15 ELEPHANT JET



Scanned by CamScanner

Scanned by CamScanner

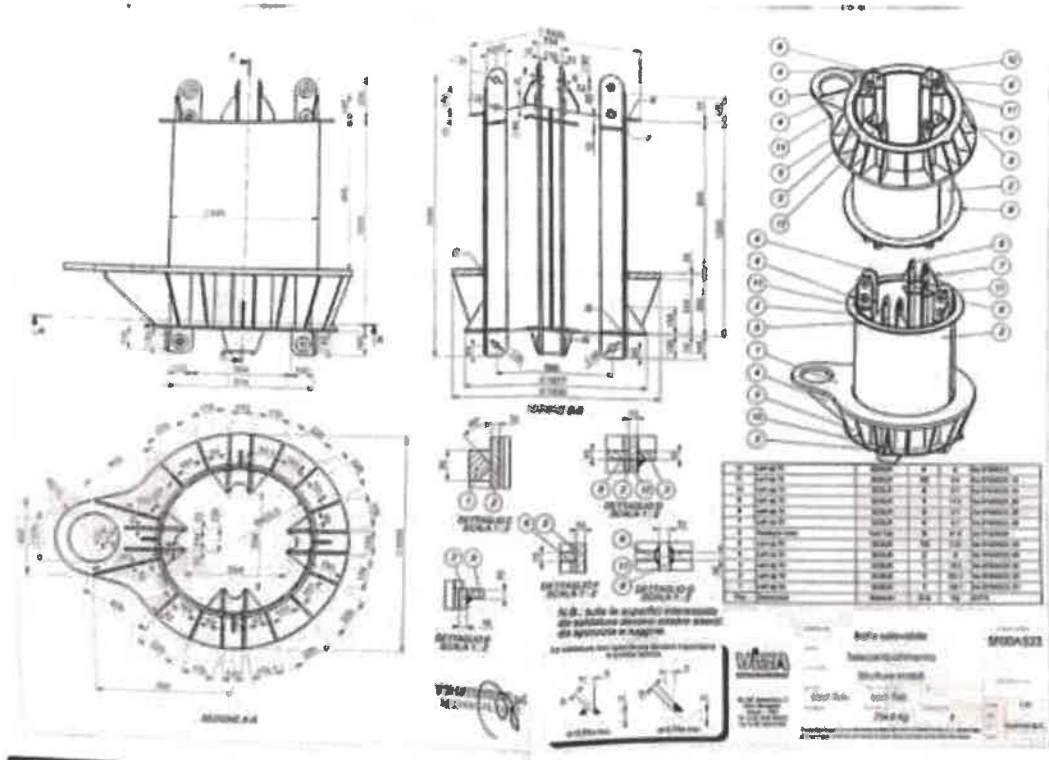

Scanned by CamScanner

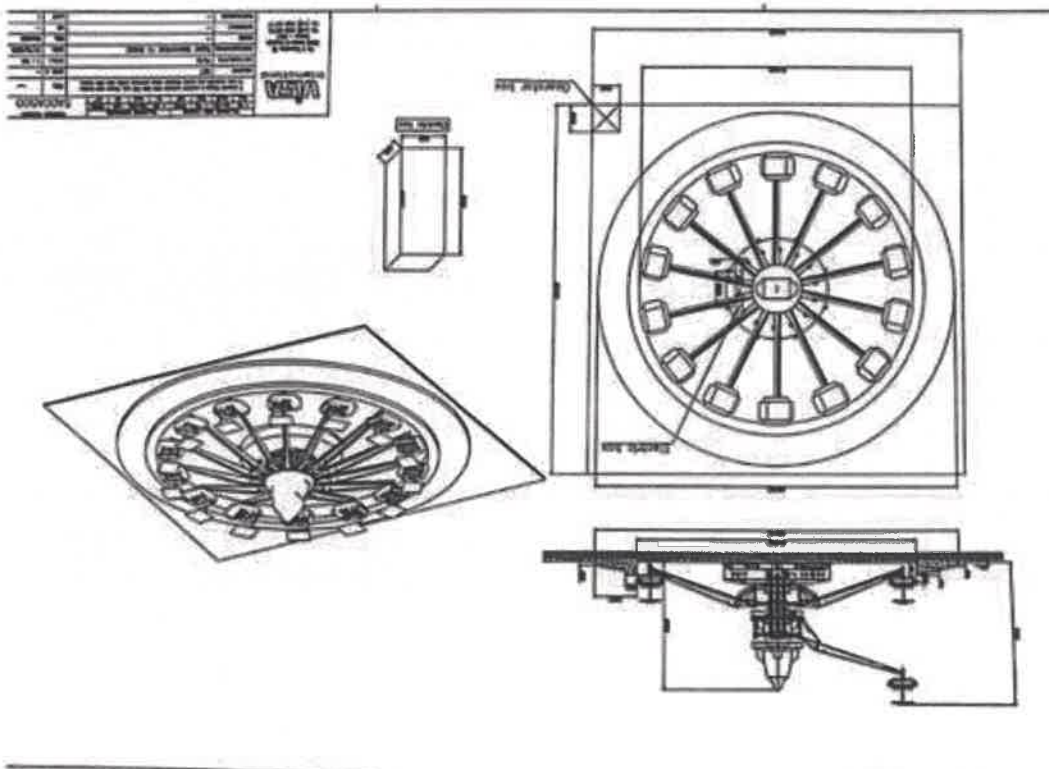

Scanned by CamScanner











**GENERAL INFORMATION**

MODEL NAME	FAMILY COASTER - DRAGON	OWN REF.	VI-MO-063
SERIAL NUMBER	G02111		
MANUFACTURER MONTH/YEAR	JULY 2012		
BASE DIMENSIONS	16 x 11 m		
N° OF CARS	4		
N° OF SEATS	16		
TOTAL WEIGHT (EMPTY)	4.500 Kg		
TOTAL WEIGHT (LOADED)	5.700 Kg		
WEIGHT OF EACH PASSENGER	75 Kg. FOR ADULT; 50 Kg. FOR CHILDREN		
MOTIVE POWER	10 Kw		
LIGHTERS	3 Kw		
VOLTAGE	THREE PHASE: 380V	SINGLE PHASE:	
FREQUENCY	50 Hz X	60 Hz:	
<b>MADE IN ITALY</b>			

VISA INTERNATIONAL  
TECHNICAL

ViSA INTERNATIONAL S.p.A.  
Via S. Antonio 2 - 37040 ANTONICHI (PD) - ITALIA  
Tel. +39-0429-221111 - Fax +39-0429-221111 - <http://www.visa.com> - [info@visa.com](mailto:info@visa.com)

Scanned by CamScanner

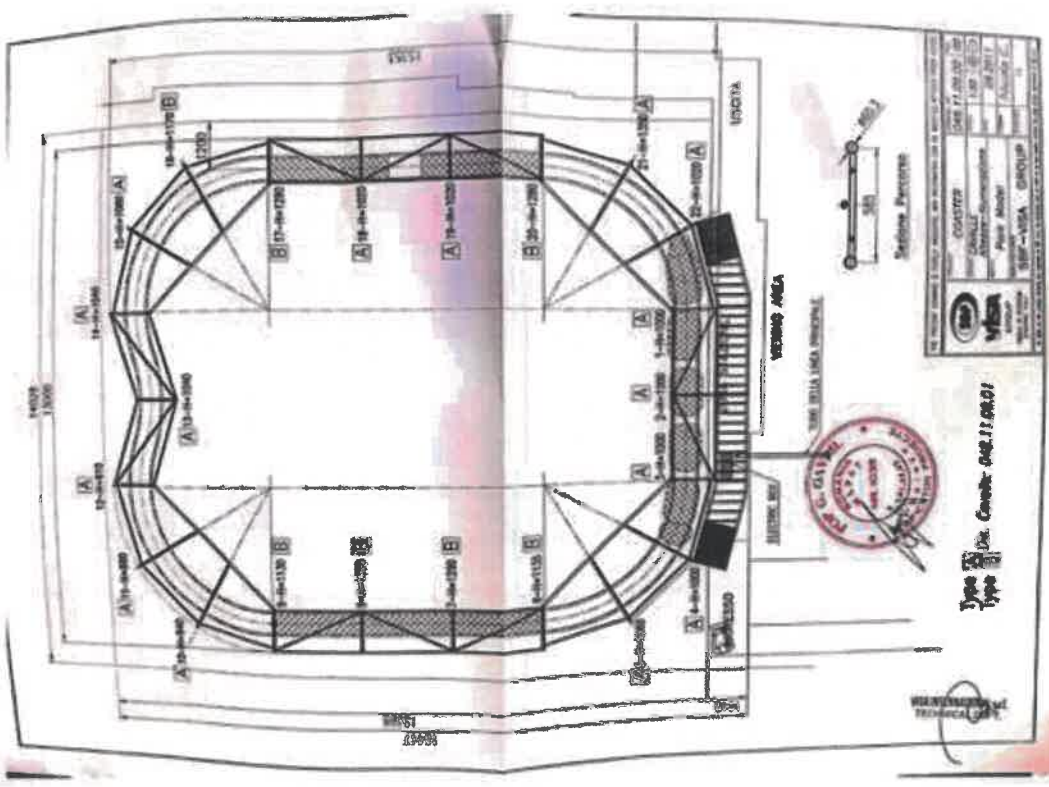

ViSA  
Type 33  
Type 34  
Dis. Costr. G02111 G021

Scanned by CamScanner



**SPACE GUN**

**MANUAL DE UTILIZARE SI INTRETINERE**

**INFORMAȚII GENERALE**

NUMELE ATRACTIEI	<b>SPACE GUN (Kamikaze)</b>	N	INDICATOR
COMANDA NR.	<b>VI-RA-021</b>		
NR. SERIE	<b>955.036</b>		
SPREZIMEA ALB DAZEI	17,6 x 6 m L		
NR. DE VINCULOȘ	02		
NR. DE LOCURI	32		
CANTITATE TEHNICĂ/ORA	900		
VOLTAJ / FIE	380V - 3Ph - 50HZ		
CANTITATEA TOTALĂ A PASAGERILOR	2.400 kg.		
VITEZA MAXIMĂ DE COULARE	10 RPM		
PRELUCRATA DE ÎNȚEBERE	1100 Kw		
NUMELE CLIENTULUI	<b>WORLD PARK S.R.L.</b>		
NOTA			
TECHNICIANI DILA			

37 SPACE GUN





**SPACE GUN (Kamikaza)**

Observare: acest ansamblu este proiectat în scopul realizării în 15 zile de la finalizarea studiului de fezabilitate și a proiectului de execuție și a 2 zile de la finalizarea studiului de fezabilitate și a proiectului de execuție.  
 Capacitatea este de: 12 persoane (2 gondole) și 120 persoane (2 gondole).

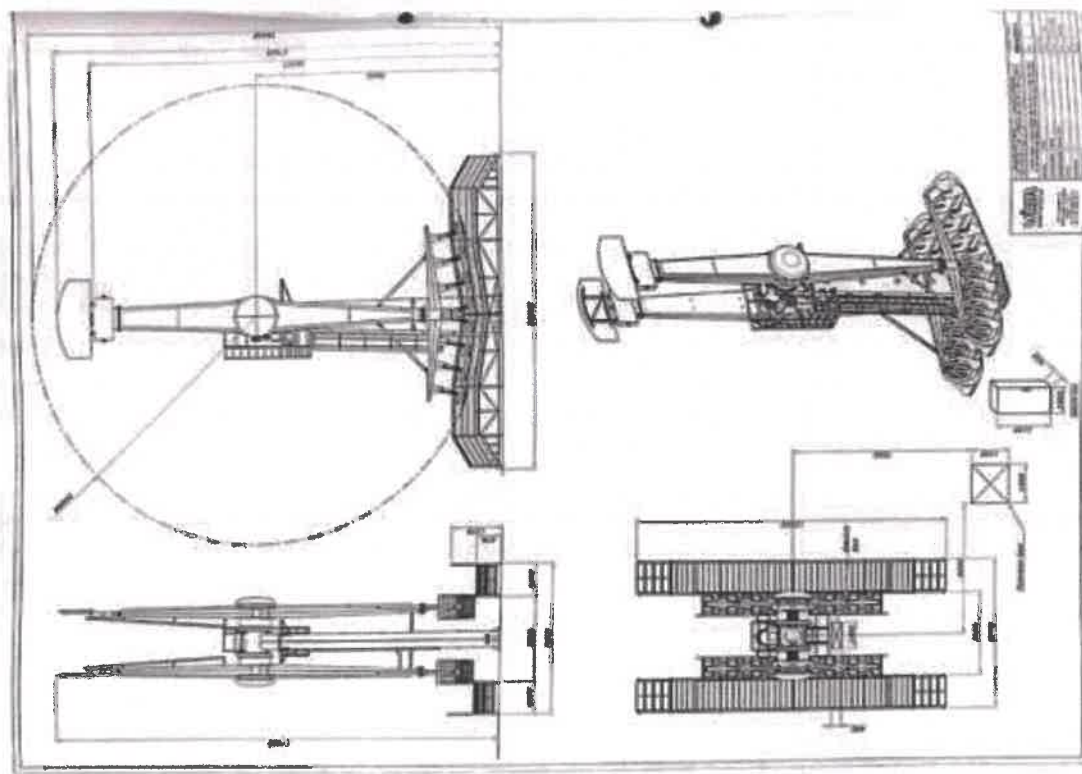
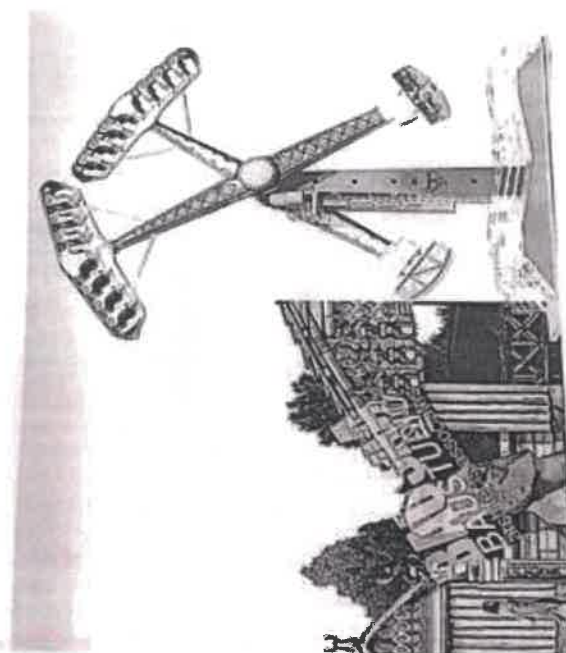





**GENERAL INFORMATION**

BIKE NAME	ADULT BUMPERCARS FLOOR	ORDR REF.	VI-SC-124
SERIAL NUMBER	MX221129		
MANUFACTURER MONTH/YEAR	JULY 2021		
BASE DIMENSIONS	23 x 12 mt.		
N° OF CARS	20		
N° OF SEATS	40		
TOTAL WEIGHT (EMPTY)	12.000 Kg.		
TOTAL WEIGHT (LOADED)	21.000 Kg.		
WEIGHT OF EACH PASSENGER	75 Kg. FOR ADULT; 50 Kg. FOR CHILDREN		
NOCTIVE POWER	20 Kw		
LIGHTING			
VOLTAGE	THREE PHASE: 380V	SINGLE PHASE:	
FREQUENCY	50 Hz; X		60 Hz
<b>MADE IN ITALY</b>			

NAI INTERNATIONAL S.p.A.  
TECHNICAL S/P

TEL. + 39 0423 200121 - FAX + 39 0423 411119 - WWW.NAI.IT  
The NAI logo is a registered trademark of NAI International S.p.A. - Italy. All other trademarks are the property of their respective owners.

**GENERAL INFORMATIONS**

NAME OF BIKE	ADULT BUMPERCAR FLOOR	X	PARK MODEL ON TRAILER
ORDER NR.	VI-SC-124		
SERIAL NR.	MX221129		

BASE DIMENSIONS	23 x 12 mt.
N° OF CARS	20
N° OF SEATS	40
THEORETICAL HOURLY CAPACITY	600
VOLTAGE / Hz	380V - 3Ph - 50Hz
TOTAL WEIGHT PASSENGERS	15.000 Kg.
MAX BIKE SPEED	14 Km/h
POWER REQUIREMENTS	20 Kw

NAME OF CUSTOMER	WORLD PARK S.R.L.
------------------	-------------------

NOTE:	Quantity of Origin: ITALY

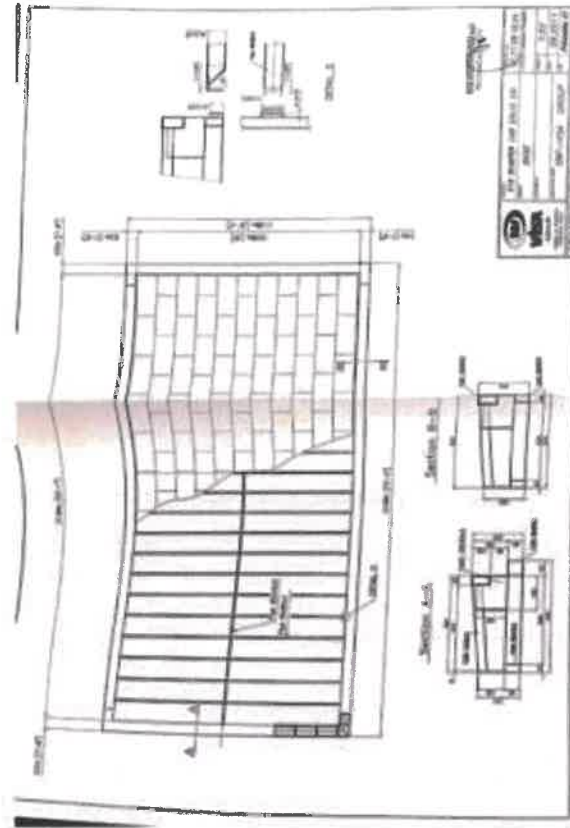

**ADULT BUMPER CAR FLOOR**

Structura: metalic  
 Capacitate: 10 persoane  
 Material: metalic

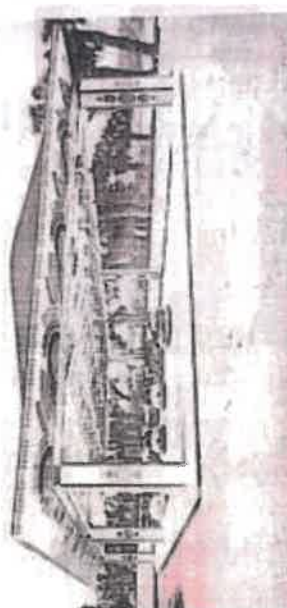



VISA

# KIDDIE RIDE "Crazy Swing"

MANUALE DI USO E  
MANUTENZIONE

OPERATION AND  
MAINTENANCE  
MANUAL



Scanned by CamScanner

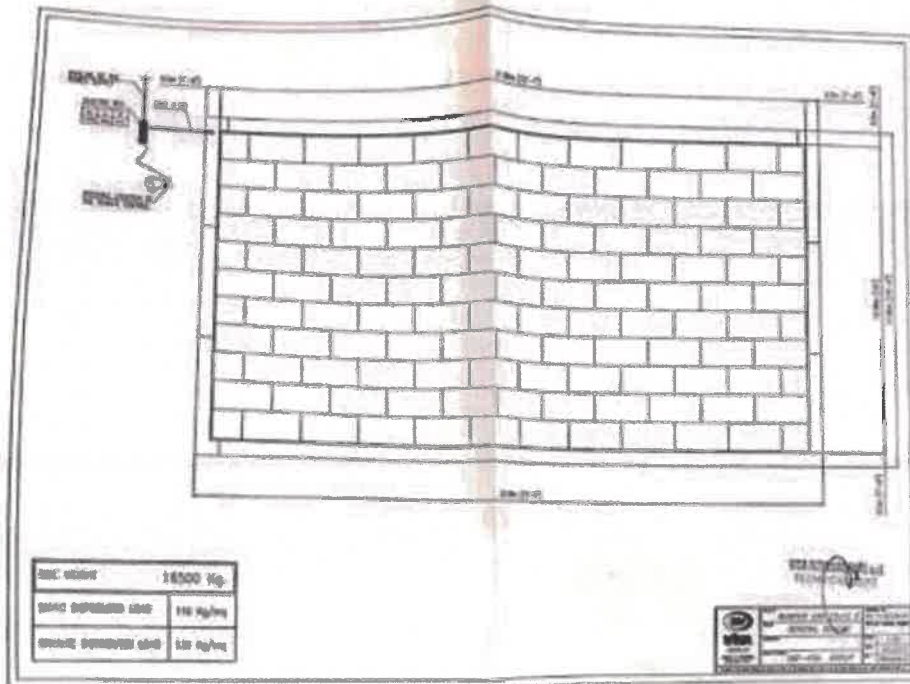



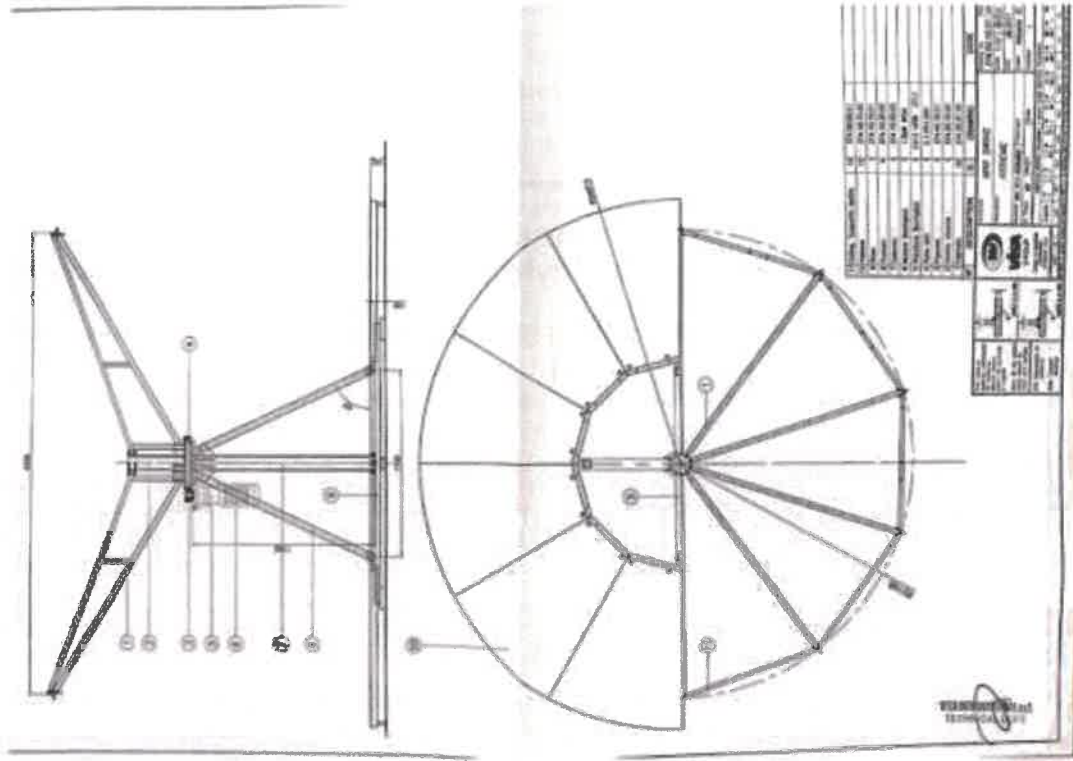

Scanned by CamScanner

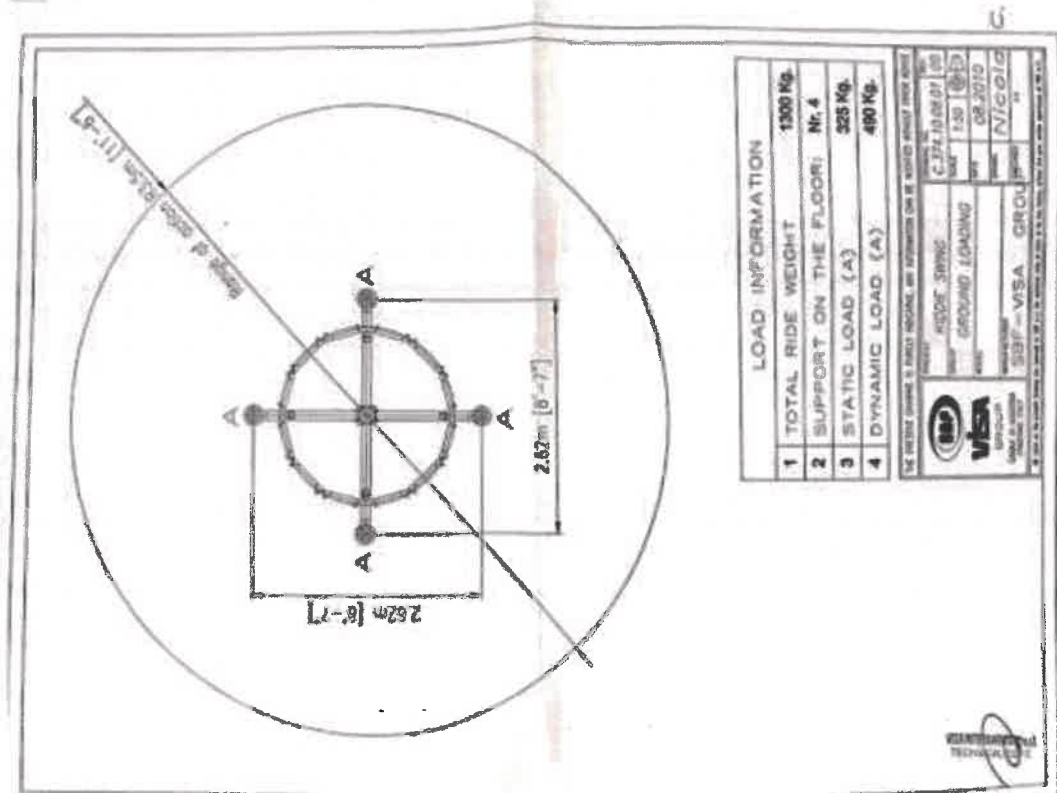

Scanned by CamScanner





20 BATTERY CARS



Scanned by CamScanner



**GENERAL INFORMATION**

MODE NAME	BATTERY CARS	ORD REF.	VI-OM-707
SERIAL NUMBER	CP4102017		
MANUFACTURER MONTH/YEAR	JULY 2011		
BASE DIMENSIONS			
N° OF CARS	12		
N° OF SEATS	12		
TOTAL WEIGHT (EMPTY)	1.200 Kg.		
TOTAL WEIGHT (LOADED)	1.800 Kg.		
WEIGHT OF EACH PASSENGER	75 Kg. FOR ADULT; 30 Kg. FOR CHILDREN		
MOTIVE POWER	8 Kw		
LIGHTING	-		
VOLTAGE	THREE PHASE:	SINGLE PHASE: 230V	
FREQUENCY	50 Hz. X	60 Hz	
<b>MADE IN ITALY</b>			



TELEFONO: 02 42 00 00 00  
 FAX: 02 42 00 00 00  
 WWW.MANTENUTORI.RO

Scanned by CamScanner

**GENERAL INFORMATIONS**

NAME OF RIDER	<b>MINI PIRATE SHIP</b>	MARK MODEL	
ORDER NR.	<b>VI-MP-146</b>	ON DEALER	
SERIAL NR.	<b>V959156</b>		

DATE DIMENSIONS	<b>5,5 x 3,2 mt.</b>
NL OF CARS	<b>01</b>
NL OF SEATS	<b>12</b>
THEORETICAL HOURLY CAPACITY	<b>400</b>
POTAGE / No	<b>380V - 3Ph - 50Hz</b>
TOTAL WEIGHT PASSENGERS	<b>600 KG.</b>
POLY RIDE SPEED	<b>-</b>
POWER REQUIREMENTS	<b>2 Kw</b>

NAME OF CUSTOMER	<b>WORLD PARK S.R.L.</b>
------------------	--------------------------

NOTE:

Country of Origin: **ITALY**

Scanned by CamScanner

**MINI PIRATE SHIP**

**MANUALE D'USO & MANUTENZIONE**

**OPERATION & MAINTENANCE MANUAL**



Scanned by CamScanner

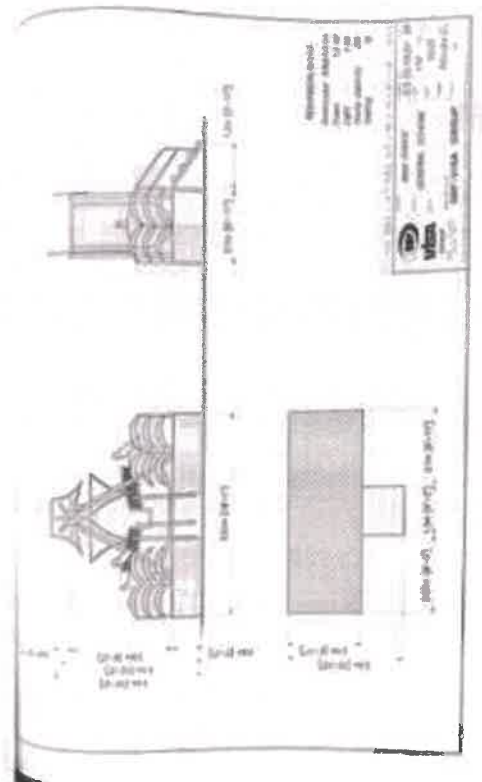
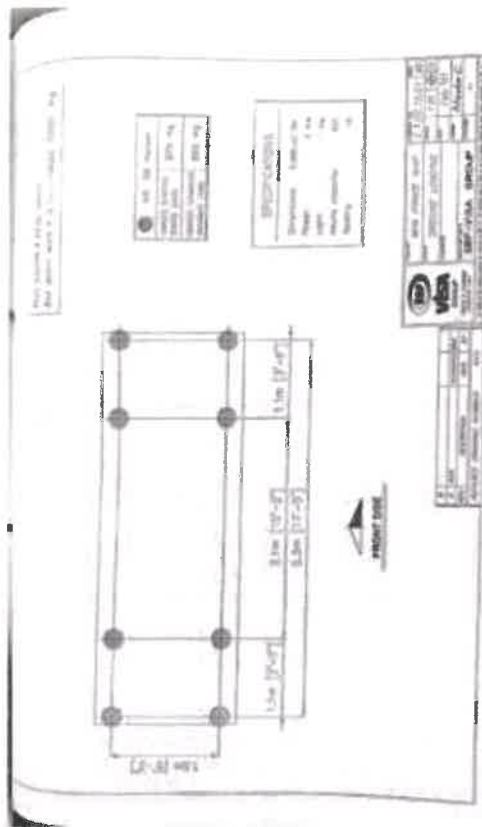

Scanned by CamScanner

Scanned by CamScanner



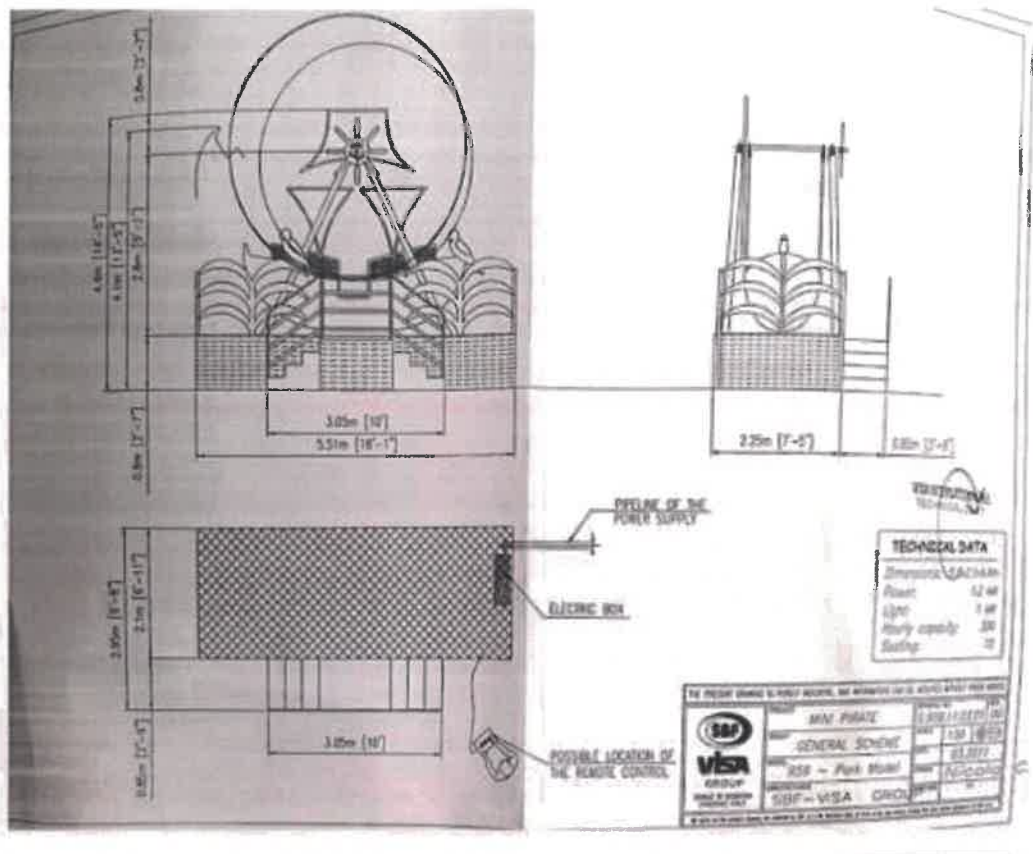

Scanned by CamScanner



21 Sistem primar de scara

Scanned by CamScanner



**VISA**

# MINI BUMPER CAR

MANUALE DI USO E  
MANUTENZIONE

OPERATION AND  
MAINTENANCE  
MANUAL

VISA INTERNATIONAL  
TECHNICAL S.p.A.

Scanned by CamScanner

Scanned by CamScanner



**GENERAL INFORMATION**

<table border="1"> <tr> <td>VEHICLE NAME</td> <td>SBF BUMPER CARS</td> <td>OMD REF.</td> <td>V4-4000-132</td> </tr> <tr> <td>SERIAL NUMBER</td> <td>1000120</td> <td></td> <td></td> </tr> </table>	VEHICLE NAME	SBF BUMPER CARS	OMD REF.	V4-4000-132	SERIAL NUMBER	1000120			<table border="1"> <tr> <td>MANUFACTURE MONTH/YEAR</td> <td>JULY 2012</td> </tr> <tr> <td>BASE DIMENSIONS</td> <td>34 x 30 cm.</td> </tr> <tr> <td>N° OF CARS</td> <td>26</td> </tr> <tr> <td>N° OF SEATS</td> <td>32</td> </tr> <tr> <td>TOTAL WEIGHT (EMPTY)</td> <td>8.000 Kg.</td> </tr> <tr> <td>TOTAL WEIGHT (LOADED)</td> <td>9.600 Kg.</td> </tr> <tr> <td>WEIGHT OF EACH PASSENGER</td> <td>75 Kg. FOR ADULT; 50 Kg. FOR CHILDREN</td> </tr> <tr> <td>MOTIVE POWER</td> <td>8 Kw</td> </tr> <tr> <td>LIGHTING</td> <td></td> </tr> <tr> <td>VOLTAGE</td> <td>THREE PHASE: 380V</td> </tr> <tr> <td>FREQUENCY</td> <td>50 Hertz</td> </tr> <tr> <td></td> <td>SINGLE PHASE: 60 Hertz</td> </tr> </table>	MANUFACTURE MONTH/YEAR	JULY 2012	BASE DIMENSIONS	34 x 30 cm.	N° OF CARS	26	N° OF SEATS	32	TOTAL WEIGHT (EMPTY)	8.000 Kg.	TOTAL WEIGHT (LOADED)	9.600 Kg.	WEIGHT OF EACH PASSENGER	75 Kg. FOR ADULT; 50 Kg. FOR CHILDREN	MOTIVE POWER	8 Kw	LIGHTING		VOLTAGE	THREE PHASE: 380V	FREQUENCY	50 Hertz		SINGLE PHASE: 60 Hertz
VEHICLE NAME	SBF BUMPER CARS	OMD REF.	V4-4000-132																														
SERIAL NUMBER	1000120																																
MANUFACTURE MONTH/YEAR	JULY 2012																																
BASE DIMENSIONS	34 x 30 cm.																																
N° OF CARS	26																																
N° OF SEATS	32																																
TOTAL WEIGHT (EMPTY)	8.000 Kg.																																
TOTAL WEIGHT (LOADED)	9.600 Kg.																																
WEIGHT OF EACH PASSENGER	75 Kg. FOR ADULT; 50 Kg. FOR CHILDREN																																
MOTIVE POWER	8 Kw																																
LIGHTING																																	
VOLTAGE	THREE PHASE: 380V																																
FREQUENCY	50 Hertz																																
	SINGLE PHASE: 60 Hertz																																

MADE IN ITALY



VISA INTERNATIONAL S.p.A.  
Via Dell'Apprentato, 3 - 37044 ARZONNOVA (PD) - ITALY  
TEL. +39 0429 304423 - FAX +39 0429 318881 - <http://www.visa.com> - email: [info@visa.com](mailto:info@visa.com)

Scanned by CamScanner

**Bumper Cars**  
CLASSIC  
NEW

SBF VISA GROUP

VISA INTERNATIONAL S.p.A.  
Via Dell'Apprentato, 3 - 37044 ARZONNOVA (PD) - ITALY  
TEL. +39 0429 304423 - FAX +39 0429 318881 - <http://www.visa.com> - email: [info@visa.com](mailto:info@visa.com)

Scanned by CamScanner

**GENERAL INFORMATIONS**

NAME OF RIDE	MINI BUMPER CARS	MARK MODEL	<input checked="" type="checkbox"/>
ORDER NR.	VI-MSC-132	ON TRAILER	<input type="checkbox"/>
SERIAL NR.	1060120		
BASE DIMENSIONS	14 x 10 mt.		
NB. OF CARS	16		
NB. OF SEATS	32		
THEORETICAL MAXIMALLY CAPACITY	480		
VOLTAGE / Hz	380V - 3Ph - 50Hz		
TOTAL WEIGHT PARAMETERS	1.600 KG		
MAX RISE SPEED	10 Km/h		
POWER REQUIREMENTS	3 Kw		
NAME OF CUSTOMER	WORLD PARK S.R.L.		

NOTE:

Country of Origin: ITALY

\_\_\_\_\_

\_\_\_\_\_

\_\_\_\_\_

Scanned by CamScanner

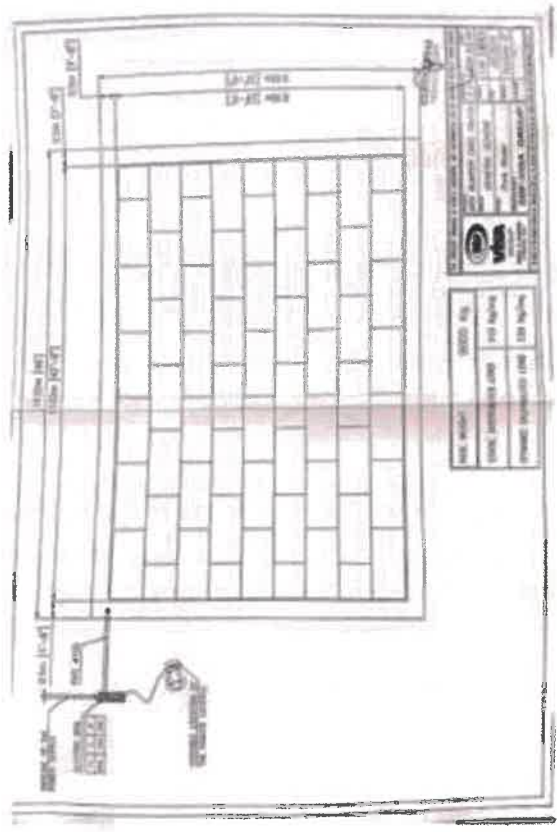

Scanned by CamScanner

### GENERAL INFORMATION

TRADE NAME	TWISTER SPINNING - Gravity Coaster	LOND REF.	VI-OV-017
SERIAL NUMBER	A0537.024		
MANUFACTURER	MONTEDISON		
MONTH/YEAR	JULY 2013		
BASE DIMENSIONS	35.5 x 19 mt.		
N° OF CARS	04		
N° OF SEATS	26		
TOTAL WEIGHT (EMPTY)	105.000 kg		
TOTAL WEIGHT (LOADED)	166.200 kg.		
WEIGHT OF EACH PASSENGER	75 kg. FOR ADULT; 50 kg. FOR CHILDREN		
MOTIVE POWER	40 KW		
LIGHTING			
VOLTAGE	THREE PHASE: 380V	SINGLE PHASE:	
FREQUENCY	50 Hz: X		60 Hz:
MADE IN ITALY			

Scanned by CamScanner

Scanned by CamScanner

### TWISTER SPINNING - GRAVITY COASTER 35x19 m

Descriere: clasa de "roller coaster" din categoria "twister", de categoria medie, de care se caracterizeaza prin un traseu de 310 metri si o viteza de maxim 55 km/h, la nivelul de platforma 13 m.

Capacitate maxima: 16 persoane/cara  
 600 pasageri/ora

Scanned by CamScanner

Scanned by CamScanner



**GENERAL INFORMATIONS**

NAME OF RIDE	TWISTER SPINNING "Gravity Coaster"		MARK	ON TRAILER
CARD NO.	VI-OV-017			
SERIAL NO.	MX52.024			
BASE DIMENSIONS	35,5 x 19 m.			
NO. OF CARS	04			
NO. OF SEATS	16			
THEORETICAL MOBILITY CAPACITY	320			
VOLTAGE / Hz	3000V - 3Ph - 50Hz			
TOT.WEIGHT PASSING	1.200 KG.			
MAX RIDE SPEED	43 Km/h			
POWER REQUIREMENTS	60 Kw			
OWNER OR CUSTOMER	WORLD PARK S.R.L.			
NOTE	Country of Origin: ITALY			

Scanned by CamScanner

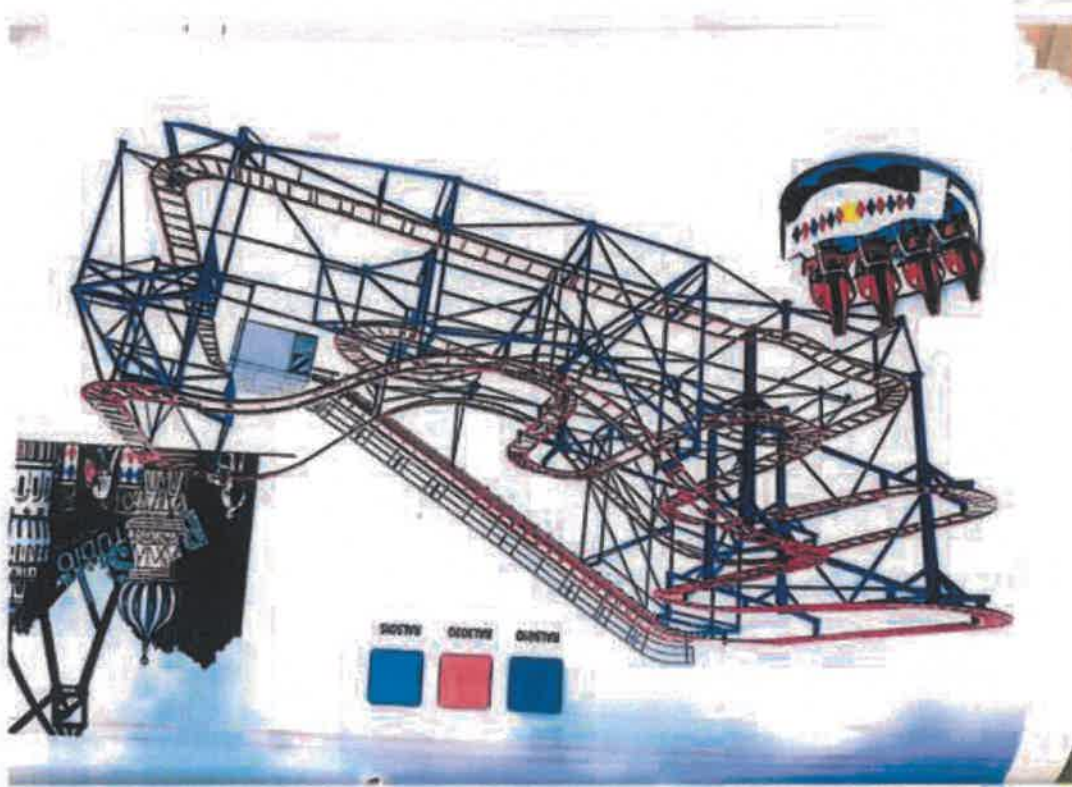

Scanned by CamScanner



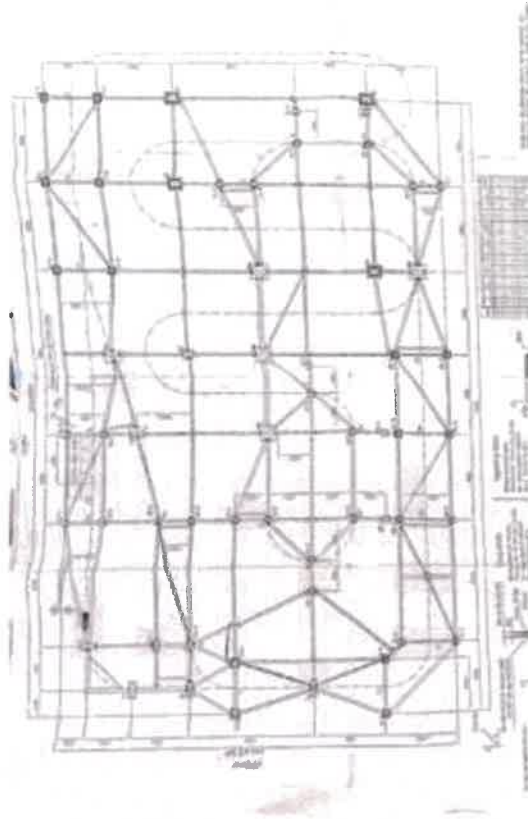

Scanned by CamScanner

Scanned by CamScanner





# Z-FORCE

Comm. 11113

## START UP PROCEDURE

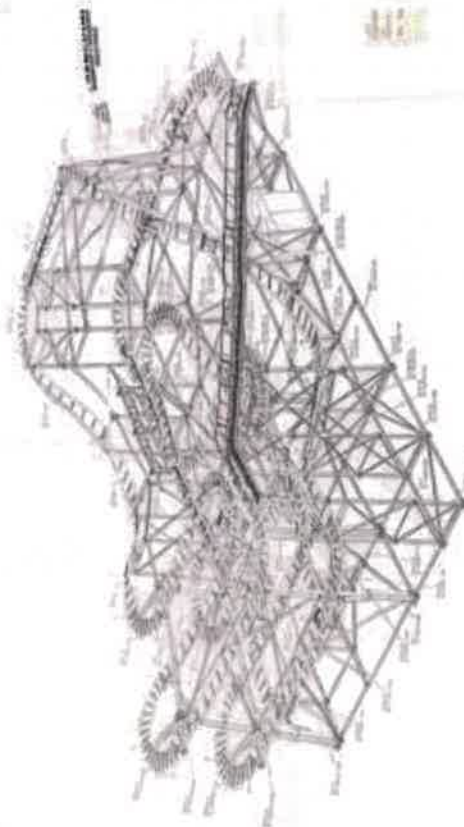
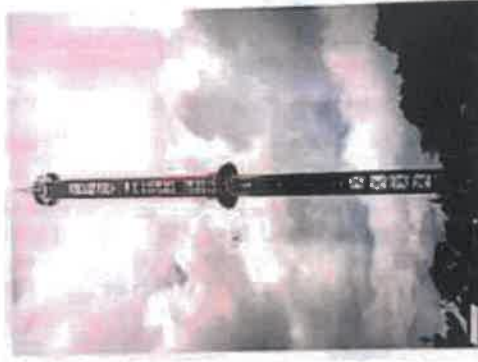

Ing. Cosimo Michele  
SORIANI srl  
49037 Modona (RO)  
ITALIA

SORIANI srl  
via Cavour 26  
49037 Modona (RO)  
*Per info della*

Maggio 2011

SORIANI srl - 49037 Modona (RO) Italy - via Cavour 26 - tel. +39-0523989777 - fax. +39-052394947

Scanned by CamScanner

Scanned by CamScanner

Manual for equipment for amusement parks  
**Z-FORCE, 18 Passengers, Park Model**

SERVIZIO QUALITA'	
Denominazione: Z-Force	Matricola N°: GZFSF1113RO
Cliente:	Orefice: 11113
Nazionale: ROMANIA	Mese/Anno di costruzione: 06/2011
Capacità per ogni veicolo:	18 passeggeri
Capacità max.:	18 passeggeri
Carico massimo per veicolo:	1620 kg
Carico totale massimo:	1620 kg
Accelerazione max.:	2.5 G
Velocità max. vento per operabilità:	15 m/s
Velocità:	330 Volt 1.90 KW +4-30% 480 Volt 30 KW +4-10%
Peso neto:	3000 kg 3000 kg 3000 kg
Peso con carichi:	3570 lb 3570 lb 3570 lb
Consumo di elettricità:	11 bar
Pressione pneumatica max. di esercizio (bar):	160 Psi
Pressione pneumatica max. di stoccaggio (bar):	13 bar
Pressione pneumatica max. collaudi serbatoi (bar):	16 bar
Temperatura d'utilizzo min. e max.:	Min.: 0°C Max.: 40°C
Limitazione altezza:	132 cm
Limitazione altezza se accompagnati:	Persone di età inferiore a 9 anni o con altezza inferiore a 132 cm.
Dimensioni ingombro:	
Fronte:	5 m
Lato:	5 m
Altezza:	33 m
Dimensioni di ingombro (altezza pedana o fessata):	
Fronte:	24.4 ft
Lato:	16.4 ft
Altezza:	172.8 ft

Edizione: July 2011 - Rev.3  
 Documento code: 11113  
 Page: 2

Scanned by CamScanner

INFORMATION

Equipment denomination	Z-FORCE
Equipment identification code serial no.	302ZFSF1113RO
Manufacturing year	2011
Age limit to use the equipment	25 years
Passengers' minimum height allowed	132 cm
Passengers' maximum height allowed	200 cm
Maximum total weight allowed	1300 kg
Minimum number of passengers allowed	18
Maximum speed allowed	20 m/s

SORIANI srl  
 Via Cavour, 33  
 00187 ROMA (RM) - ITALY

*Carste Alid*

SORIANI srl - Via Cavour 33 - 00187 Roma (RM) - Italy - Tel. +39 06 49424577 - Fax +39 06 49424566 - Web: www.soriani.it

Scanned by CamScanner







**ANTONIO ZAMPERLA S.P.A.**  
Via S. Maria Goretti, 19119 Martignetti  
Verona (V.N.) - ITALY Tel. +39 0445 360000  
www.zamperla.com

**CE**

**HYDROLIFT PARK MODEL**

NUME ATRACȚIE: 3678011

NUME SERIE: 360HLEP11180 LUNARDA FABRICATEI 6 pasageri (max 8 adulti)

CAPACITATE PASAGERI VEHICUL: 76 pasageri (max 38 adulti)

CAPACITATE TOTALA PASAGERI: 480 kg 950 lb

CAPACITATE TOTALA INCARCATORII: 2330 kg 4950 lb

RESTRICTII DE PALNARE: 128 cm sarcina maximă 48 lb  
100 cm sarcina maximă 40 lb  
100 cm sarcina maximă 40 lb

VEZEA MAXIMA DE RULARE: 2,7 m/9  
CLOCKWISE ANTICLOCKWISE

PUTERE MECANICA: 300 kW / 400 hp ±10% 50 PSC 3 / Pasasat > N

MANA DE ALIMENTARE: / /

TENEA CURBENTA: 400 A SCURT CIRCUIT 50 KA

VIT MAXIM LA OPERARE: 54 km/h 33.5 mph

Inclusiv în prețul de vânzare

Scanned by CamScanner

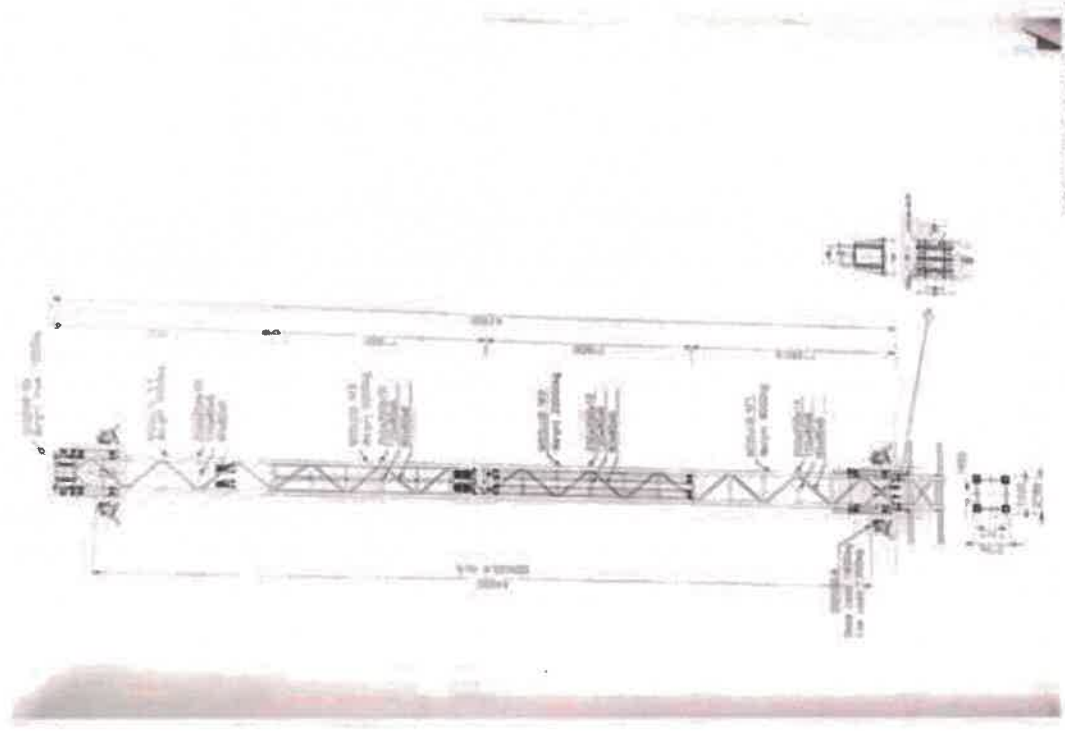

Scanned by CamScanner



Manual de utilizare al instalației  
HydroSlide Park Model

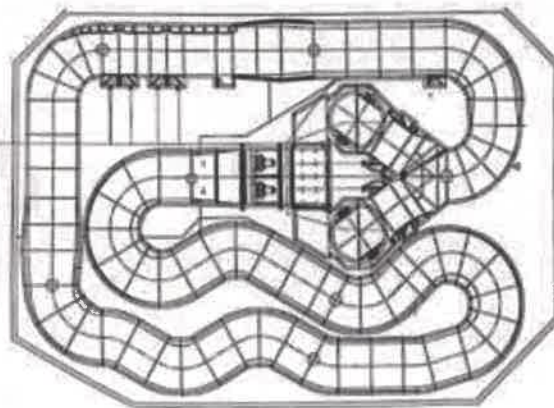

Page 104 of 110

Scanned by CamScanner

Manual de utilizare al instalației  
HydroSlide Park Model



User and maintenance manual  
HydroSlide Park Model

Call  
0212565.010116

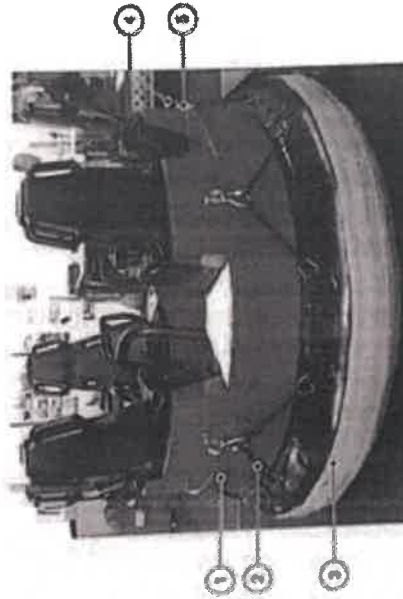

Pos.	Descriere	Descriere	Code
1.	Buton pentru intrare	Roll car lock	845014001A
2.	Buton de pornire	Car connecting coil ring	141201120
3.	Buton de oprire	Multiple button	848014007A
4.	Buton pentru intrare	Roll connecting ring	1071347
5.	Microfon	Spring catch	107140715

Model componenta intern

Page 104 of 110

Scanned by CamScanner

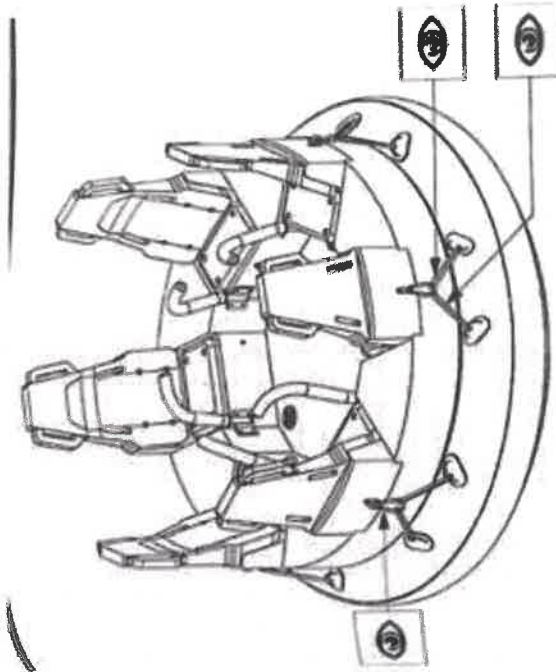

Indicare abilita  
Indicați din nou scaunul și a bordului de siguranță

Page 68 of 130

Scanned by CamScanner

Moment de aplicare al microfonului  
1155-0010 Park Model

Unități audio intercomunicare echipament  
Hyundai Park Model

CAR  
Bulet

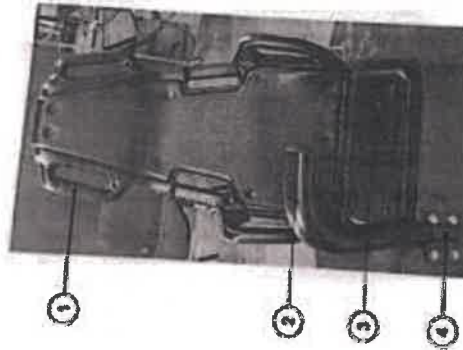

No	Descriere	Descriere	Cant
1	Scăun	1155014001A	1
2	Spătar	1155014002A	1
3	Spătar	1155014003A	1
4	Spătar	1155014004A	1

Page 69 of 130

Scanned by CamScanner







**SORIANI s.r.l.**  
**MIDI DISCOVERY**  
 16 Passengers  
 Park Model  
 ROMANIA 2011  
 Comm 11114

SORIANI s.r.l.  
 Via Clujului, 33 etaj 3  
 400010 Cluj - ROMANIA  
 Tel: +40 31 411 114  
 Fax: +40 31 411 115  
 E-mail: info@soriani.ro



**MANUALE DI SERVIZIO MECCANICO  
 MECHANICAL SERVICE MANUAL**

 <p>SORIANI s.r.l.          Via Clujului, 33 etaj 3          400010 Cluj - ROMANIA          Tel: +40 31 411 114          Fax: +40 31 411 115          E-mail: info@soriani.ro</p>		 <p><b>DISCOVERY 16 PARY MODEL</b></p>	
NUME	39200816F1114RD	LUNARUL FABRICANTEI	06/2011
NR. SERIE	CAPACITATE PASAGERI (max 16 adulti)		
CAPACITATE TOTALA PASAGERI		16 pasageri (max 16 adulti)	
CAPACITATEA INCARCATURII (kg)		1200 kg	2645 lb
GREUTATEA TOTALA A INCARCATURII (kg)		1200 kg	2645 lb
RESTRICTII DE INCARCARE		57 in	Minimum
VITEZA MAXIMA DE ROLARE		8 rpm	X
PUTERE MECANICA (kW)		400 kW +/-10%	50 Hz
LUBRIFA DE ALIMENTARE		10 L/min	50 Hz
SARCINA CURENTA (A)		700A	INTRUCIUNILE SCHEMII CABLURI
VANT MAXIM LA OPERARE (m/s)		54 km/h	33.6 mph

Scanned by CamScanner

Scanned by CamScanner





**Use and maintenance manual**  
Stere parts

**Manuale d'uso e manutenzione**  
Catalogo ricambi

Model / Modelle **DISK'O' 24 PARK MODEL**  
Code / Codice **3990F074F1118RO**  
Year of manufacture / Anno di fabbricazione **05-2011**  
Work order / Comessa **11116**



**SALESA ZAMPELLA S.p.A. - Via Salaria, 147 - 00137 Roma (RM) - Italia**  
Tel. +39 06 4941 1111 - Fax +39 06 4941 1112 - Email: [zampella@zampella.it](mailto:zampella@zampella.it) - [www.zampella.it](http://www.zampella.it)

Scanned by CamScanner



**Tergetaria identificazione**  
Intrac/Intrac

**Use and maintenance manual**  
Disk'O' Park Model

**Plate identification plate**

In conforma con la normativa, la presente cartella di identificazione è stata redatta in base ad accurate verifiche. Sono riportati il nome della società, il numero di telefono, la capacità di installazione, il numero di telefono, il numero di fax, la capacità di installazione, il numero di telefono, il numero di fax, la capacità di installazione.

<b>ZAMPELLA</b>		<b>ZAMPELLA</b>	
ZAMPELLA S.p.A. Via Salaria, 147 00137 Roma (RM) - Italia Tel. +39 06 4941 1111 Fax +39 06 4941 1112 Email: <a href="mailto:zampella@zampella.it">zampella@zampella.it</a>			
DISK'O' 24 PARK MODEL			
MODEL N°	3990F074F1118RO	YEAR OF MANUFACTURE	05-2011
PASSENGER CAPACITY PER VEHICLE	24 passengers (over 24 adults)		
TOTAL PASSENGER CAPACITY	24 passengers (over 24 adults)		
MAX. LOADING WEIGHT PER VEHICLE	1000 Kg		
TOTAL LOADING WEIGHT	1000 Kg		
VEHICLE HEIGHT	1800 mm		
MAX. RIDE SPEED	40 km/h	TOUCHDOWN	X
MECHANICAL POWER	720W	400 V/50 Hz/3 Phases	3 Phases/400V
MAX. POWER	64 kW	500 V/50 Hz/3 Phases	3 Phases/500V
FULL LOAD CURRENT	200 A	SHORT-CIRCUIT INTERRUPTING	10 kA
MAXIMUM OPERATING WIND	24 km/h		24 km/h

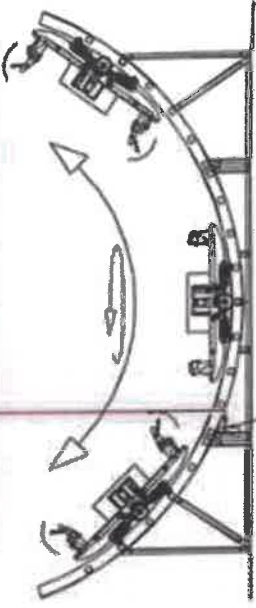

Diagram 05 Rev. 0.0 Page 0-1

Scanned by CamScanner

**Risk Assessment for Assessment Risk**  
**"DISKO" 24"** RA

**MAIN TECHNICAL DATA**

**Description**

Overall dimensions of the side loader with reference to Doc: 6240000 WFA  
 File Number: 6240000071A, dimensioned height (1)

(1) Min height: 2400 mm (fencing inclusive)  
 (2) Max height: 8700 mm (fencing inclusive)

(R1) Maximum height during operation: 10715 mm  
 (R2) Maximum height with the side stopped: 8205 mm

**Masses:**  
 Platform weight (empty) for 24 Passengers: 1800 kg

**Power:**  
 Motor power (electric): 72 kW  
 Light power: 14 kW  
 Total installed power: 86 kW

**Measurements:**  
 Platform: 14 steps

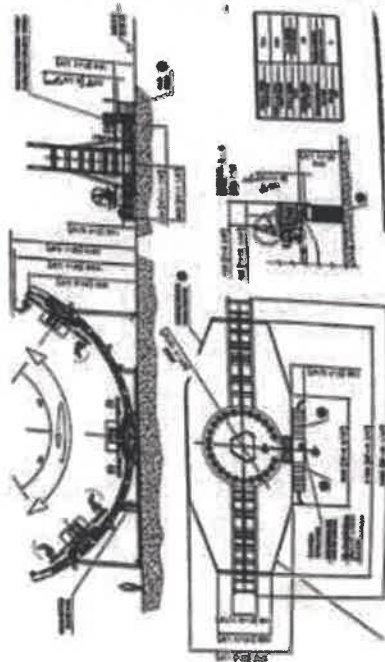

Scanned by CamScanner

**ANTONIO ZAMPERLA S.p.A.**  
 1 Monte Grappa, 10177  
 20 016 Vercellina (VI) - ITALY  
 Tel: +39 0444 791111  
 Fax: +39 0444 791112  
 Email: zamperla@zamperla.it  
 Website: www.zamperla.it

NOME ATTRIBUTO	380525711180	LONGHEZZA FABBRICATO	-2511
NR. SERIE			
CAPACITÀ PASSENGER/VEHICOLI	24 passeggeri (max 24 adulti)		
CAPACITÀ TOTALE AVANGUARDIA	24 passeggeri (max 24 adulti)		
CREDIATA TOTALE INCARICATI/VEHICOLI	1800 kg		2050 kg
CREDIATA TOTALE A INCARICATI (per 11)	1800 kg		2050 kg
RESTRICTIONE DI INALZARE	9,20 m	48 m	
VELOCITÀ MASSIMA DI RILASCE	14 rpm	IN SENSO OROLOG.	X
POTENZA INCARICATA	72 kW	400 Volt +/-10%	50 Hz
LUBRIFIANTO	14 kW	330 Volt +/-10%	50 Hz
PIRIMENT DE SANCTIA	240 A	INFRASUONO SOLT. CERTIF.	3 Pass + 2
VELOCITÀ MASSIMA DI OPERAZIONE	24 mmh		23,6 mmh

Scanned by CamScanner



INFORMATION SHEET

Equipament de lucru pentru montare	DINKO
Equipament identificatory code/ serial no.	11116 - GF024F1116RD
Manufacturing year	2011
Age limit to use the equipment	N/A
Passenger's minimum height allowed	120 cm
Passenger's minimum height allowed	See page 3.9 O & M Manual
Maximum total weight allowed	1000 kg
Maximum number of passengers allowed	24
Maximum speed allowed	14 rpm



Scanned by CamScanner

ECHIPAMENT PENTRU MONTARE DE BUKKO 24	
<p><b>Informații Generale pentru montare</b></p> <p><b>Spațiul de lucru pentru montare:</b></p> <ul style="list-style-type: none"> <li>Inălțime minimă de lucru: 10 m</li> </ul> <p><b>Gravitați maxime de ridicare:</b></p> <ul style="list-style-type: none"> <li>Pondere centrală și periferică: 5 tone</li> <li>Pondere laterală și periferică: 2,5 tone fiecare</li> <li>Capacitate principală centrală: 5 tone</li> <li>Pondere laterală: 3 tone fiecare</li> </ul> <p><b>Dimensiuni spațiului principal (măsurate):</b></p> <ul style="list-style-type: none"> <li>Capacitate principală: 2200x1200x2200 mm</li> <li>Pondere centrală și periferică: 2200x1000x2200 mm</li> <li>Pondere laterală și periferică: 2200x600x1500 mm</li> <li>Pondere laterală și periferică: 2200x400x1500 mm</li> </ul> <p><b>Sisteme de ridicare:</b></p> <ul style="list-style-type: none"> <li>motor (4 mla)</li> <li>plăcuțe de alunecare (3,200) înălțime de lucru</li> <li>de 11 m cu capacitatea minimă de ridicare de 250kg.</li> </ul>	<p><b>Informații Generale pentru înălțime</b></p> <p><b>Altețuri de lucru pentru înălțime:</b></p> <ul style="list-style-type: none"> <li>Înălțime minimă de lucru: 10 m</li> </ul> <p><b>Gravitați maxime de ridicare:</b></p> <ul style="list-style-type: none"> <li>Pondere centrală și periferică: 5 tone</li> <li>Pondere laterală și periferică: 2,5 tone fiecare</li> <li>Capacitate principală centrală: 5 tone</li> <li>Pondere laterală: 3 tone fiecare</li> </ul> <p><b>Dimensiuni spațiului principal (măsurate):</b></p> <ul style="list-style-type: none"> <li>Capacitate principală: 2200x1200x2200 mm</li> <li>Pondere centrală și periferică: 2200x1000x2200 mm</li> <li>Pondere laterală și periferică: 2200x600x1500 mm</li> <li>Pondere laterală și periferică: 2200x400x1500 mm</li> </ul> <p><b>Sisteme de ridicare:</b></p> <ul style="list-style-type: none"> <li>motor (4 mla)</li> <li>plăcuțe de alunecare (3,200) înălțime de lucru</li> <li>de 11 m cu capacitatea minimă de ridicare de 250 kg</li> </ul>
<p><b>Informații Generale pentru montare</b></p> <p><b>Spațiul de lucru pentru montare:</b></p> <ul style="list-style-type: none"> <li>Inălțime minimă de lucru: 10 m</li> </ul> <p><b>Gravitați maxime de ridicare:</b></p> <ul style="list-style-type: none"> <li>Pondere centrală și periferică: 5 tone</li> <li>Pondere laterală și periferică: 2,5 tone fiecare</li> <li>Capacitate principală centrală: 5 tone</li> <li>Pondere laterală: 3 tone fiecare</li> </ul> <p><b>Dimensiuni spațiului principal (măsurate):</b></p> <ul style="list-style-type: none"> <li>Capacitate principală: 2200x1200x2200 mm</li> <li>Pondere centrală și periferică: 2200x1000x2200 mm</li> <li>Pondere laterală și periferică: 2200x600x1500 mm</li> <li>Pondere laterală și periferică: 2200x400x1500 mm</li> </ul> <p><b>Sisteme de ridicare:</b></p> <ul style="list-style-type: none"> <li>motor (4 mla)</li> <li>plăcuțe de alunecare (3,200) înălțime de lucru</li> <li>de 11 m cu capacitatea minimă de ridicare de 250kg.</li> </ul>	<p><b>Informații Generale pentru înălțime</b></p> <p><b>Altețuri de lucru pentru înălțime:</b></p> <ul style="list-style-type: none"> <li>Înălțime minimă de lucru: 10 m</li> </ul> <p><b>Gravitați maxime de ridicare:</b></p> <ul style="list-style-type: none"> <li>Pondere centrală și periferică: 5 tone</li> <li>Pondere laterală și periferică: 2,5 tone fiecare</li> <li>Capacitate principală centrală: 5 tone</li> <li>Pondere laterală: 3 tone fiecare</li> </ul> <p><b>Dimensiuni spațiului principal (măsurate):</b></p> <ul style="list-style-type: none"> <li>Capacitate principală: 2200x1200x2200 mm</li> <li>Pondere centrală și periferică: 2200x1000x2200 mm</li> <li>Pondere laterală și periferică: 2200x600x1500 mm</li> <li>Pondere laterală și periferică: 2200x400x1500 mm</li> </ul> <p><b>Sisteme de ridicare:</b></p> <ul style="list-style-type: none"> <li>motor (4 mla)</li> <li>plăcuțe de alunecare (3,200) înălțime de lucru</li> <li>de 11 m cu capacitatea minimă de ridicare de 250 kg</li> </ul>
<p><b>Informații Generale pentru montare</b></p> <p><b>Spațiul de lucru pentru montare:</b></p> <ul style="list-style-type: none"> <li>Inălțime minimă de lucru: 10 m</li> </ul> <p><b>Gravitați maxime de ridicare:</b></p> <ul style="list-style-type: none"> <li>Pondere centrală și periferică: 5 tone</li> <li>Pondere laterală și periferică: 2,5 tone fiecare</li> <li>Capacitate principală centrală: 5 tone</li> <li>Pondere laterală: 3 tone fiecare</li> </ul> <p><b>Dimensiuni spațiului principal (măsurate):</b></p> <ul style="list-style-type: none"> <li>Capacitate principală: 2200x1200x2200 mm</li> <li>Pondere centrală și periferică: 2200x1000x2200 mm</li> <li>Pondere laterală și periferică: 2200x600x1500 mm</li> <li>Pondere laterală și periferică: 2200x400x1500 mm</li> </ul> <p><b>Sisteme de ridicare:</b></p> <ul style="list-style-type: none"> <li>motor (4 mla)</li> <li>plăcuțe de alunecare (3,200) înălțime de lucru</li> <li>de 11 m cu capacitatea minimă de ridicare de 250kg.</li> </ul>	<p><b>Informații Generale pentru înălțime</b></p> <p><b>Altețuri de lucru pentru înălțime:</b></p> <ul style="list-style-type: none"> <li>Înălțime minimă de lucru: 10 m</li> </ul> <p><b>Gravitați maxime de ridicare:</b></p> <ul style="list-style-type: none"> <li>Pondere centrală și periferică: 5 tone</li> <li>Pondere laterală și periferică: 2,5 tone fiecare</li> <li>Capacitate principală centrală: 5 tone</li> <li>Pondere laterală: 3 tone fiecare</li> </ul> <p><b>Dimensiuni spațiului principal (măsurate):</b></p> <ul style="list-style-type: none"> <li>Capacitate principală: 2200x1200x2200 mm</li> <li>Pondere centrală și periferică: 2200x1000x2200 mm</li> <li>Pondere laterală și periferică: 2200x600x1500 mm</li> <li>Pondere laterală și periferică: 2200x400x1500 mm</li> </ul> <p><b>Sisteme de ridicare:</b></p> <ul style="list-style-type: none"> <li>motor (4 mla)</li> <li>plăcuțe de alunecare (3,200) înălțime de lucru</li> <li>de 11 m cu capacitatea minimă de ridicare de 250 kg</li> </ul>

Scanned by CamScanner



### Anexa 2 – Documentar fotografic Magic Galleon



Cups Ride





Disko 24



Hidrolift



Midi Discovery Park

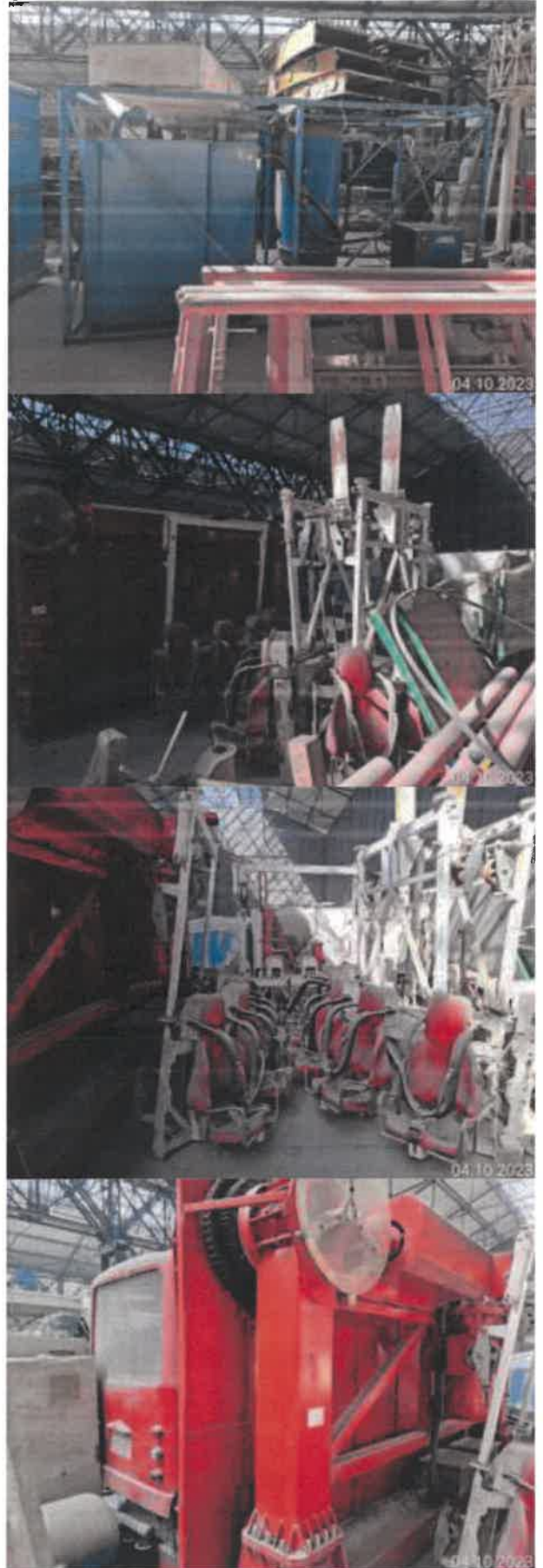

Mini Miami



04.10.2023



04.10.2023



04.10.2023



04.10.2023



04.10.2023



04.10.2023



04.10.2023



04.10.2023



Pop Ups



Space Gun





Tren Bravo





Twister Spinning Gravity



Whirl Wind Coaster



Z Force

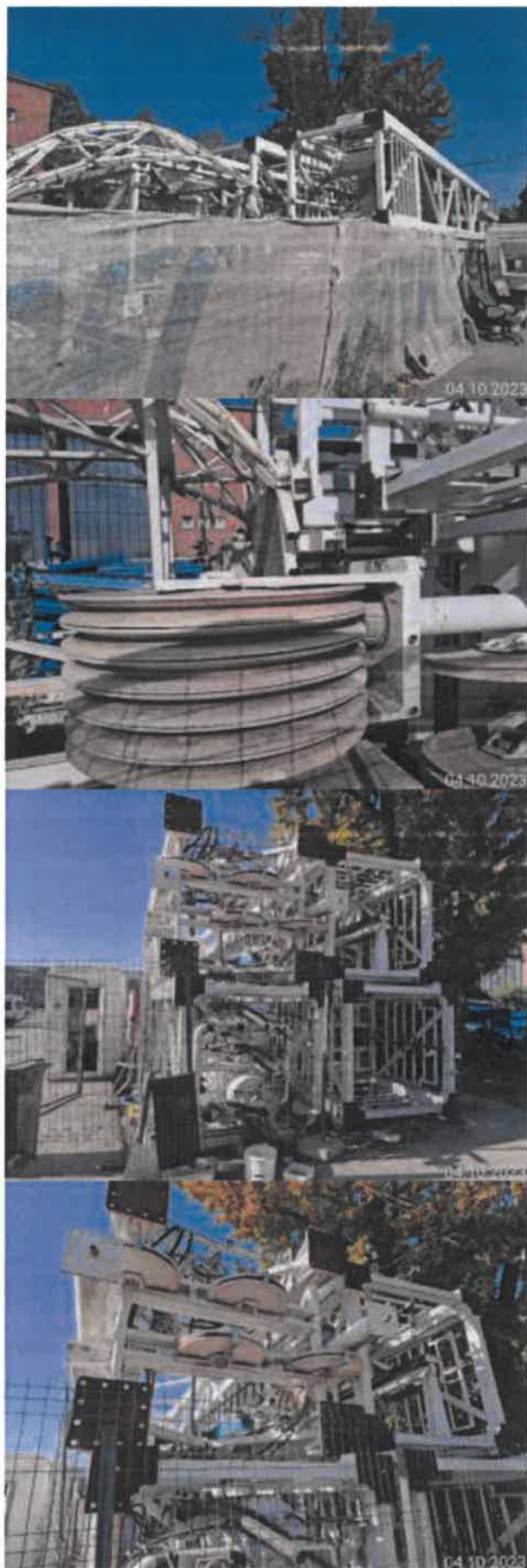

BM (Extern)



BM (Intern)











## Anexa 3 – Fișe de calcul

## Abordarea prin cost

Nr. crt.	Denumire bun mobil / Categorie / Tip bun mobil / Model bun mobil	Numar / Serie de Identificare	Dată PIF	An fabricație	Stare tehnica	Costul de nou, fără TVA	Indice de actualizare	Costul de nou actualizat, fără TVA	Vechime ANI	Deprecie re fizica %	Depreciere funcționala și externă %	Valoare de piață EUR	Valoare de piață, rotund	
						EUR	Coef.	EUR					EUR	Lei
1	Magic Galleon	978049	01.01.2013 /2011	2011	medie	144.000 €	1,366	196.753 €	8 ani	44%	60%	43.723 €	44.000 €	218.878 lei
2	Carousel-Merry Go Round	T.01.02.010	03.10.2011	2011	medie	160.000 €	1,366	218.615 €	8 ani	44%	60%	48.581 €	49.000 €	243.751 lei
3	Air Ballons	37052	01.10.2011	2011	medie	160.000 €	1,366	218.615 €	8 ani	44%	60%	48.581 €	49.000 €	243.751 lei
4	Traffic Jam	F.07.01.031	07.10.2011	2011	medie	190.000 €	1,366	259.605 €	8 ani	44%	60%	57.690 €	58.000 €	288.521 lei
5	Panoramic Wheel	708044	04.10.2011	2011	medie	132.000 €	1,366	180.357 €	8 ani	44%	60%	40.079 €	40.000 €	198.980 lei
6	Tren Rio Bravo	TR.7.11.024 0	01.10.2011	2011	medie	57.000 €	1,366	77.881 €	8 ani	44%	60%	17.307 €	17.000 €	84.567 lei
7	Safari Ride	318151	03.10.2011	2011	medie	36.000 €	1,366	49.188 €	8 ani	44%	60%	10.931 €	11.000 €	54.720 lei
8	Mini Miami World Trip	T.02.13.014	10.10.2011	2011	medie	94.000 €	1,366	128.436 €	8 ani	44%	60%	28.541 €	29.000 €	144.261 lei
9	Flying Bus	T.02.17.010	02.10.2011	2011	medie	165.000 €	1,366	225.446 €	8 ani	44%	60%	50.099 €	50.000 €	248.725 lei
10	Pop Ups	213047	06.10.2011	2011	medie	65.000 €	1,366	88.812 €	8 ani	44%	60%	19.736 €	20.000 €	99.490 lei
11	Kiddie Wheel	704176	02.10.2011	2011	medie	50.000 €	1,366	68.317 €	8 ani	44%	60%	15.182 €	15.000 €	74.618 lei
12	Convoy	315059	04.10.2011	2011	medie	36.000 €	1,366	49.188 €	8 ani	44%	60%	10.931 €	11.000 €	54.720 lei
13	Wonder flight	399095	05.10.2011	2011	medie	120.000 €	1,366	163.961 €	8 ani	44%	60%	36.436 €	36.000 €	179.082 lei
14	Cups Ride	178027	18.10.2011	2011	medie	193.000 €	1,366	263.704 €	8 ani	44%	60%	58.601 €	59.000 €	293.496 lei
15	Elephant Jet	60023	19.10.2011	2011	medie	190.000 €	1,366	259.605 €	8 ani	44%	60%	57.690 €	58.000 €	288.521 lei
16	Family Coaster (Dragon)	G02111	13.10.2011	2011	medie	145.000 €	1,366	198.119 €	8 ani	44%	60%	44.027 €	44.000 €	218.878 lei
17	Space Gun	955036	14.10.2011	2011	medie	388.000 €	1,366	530.140 €	8 ani	44%	60%	117.809 €	118.000 €	586.991 lei
18	Adult Bumper Car Floor	MX221129	08.10.2011	2011	medie	220.000 €	1,366	300.595 €	8 ani	44%	60%	66.799 €	67.000 €	333.292 lei
19	Kiddie Ride	375148	12.10.2011	2011	medie	45.000 €	1,366	61.485 €	8 ani	44%	60%	13.663 €	14.000 €	69.643 lei
20	Battery Cars	CM105017	11.10.2011	2011	medie	42.000 €	1,366	57.386 €	8 ani	44%	60%	12.753 €	13.000 €	64.669 lei
21	Mini Pirate Ship	V959156	09.10.2011	2011	medie	31.000 €	1,366	42.357 €	8 ani	44%	60%	9.413 €	9.000 €	44.771 lei
22	Mini Bumper Cars	1060120	06.10.2011	2011	medie	120.000 €	1,366	163.961 €	8 ani	44%	60%	36.436 €	36.000 €	179.082 lei
23	4D Cinema	BM4 38784	07.10.2011	2011	medie	35.000 €	1,366	47.822 €	8 ani	44%	60%	10.627 €	11.000 €	54.720 lei
24	Twister Spinning-Gravity Coaster	MX52.024	01.01.2012 /2011	2011	medie	372.000 €	1,366	508.279 €	8 ani	44%	60%	112.951 €	113.000 €	562.119 lei
25	Z-Force	392GZFS3F1 11113RO	05.10.2011	2011	medie	947.000 €	1,366	1.293.925 €	8 ani	44%	60%	287.539 €	288.000 €	1.432.656 lei
26	Acces Control Ticketing + Case de Marcat Fiscale	A/I	17.10.2011	2011	medie	3.537 €	1,366	4.833 €	8 ani	44%	60%	1.074 €	1.000 €	4.975 lei
27	Playground	A/I	01.03.2012	2012	medie	40.600 €	1,324	53.764 €	7 ani	47%	60%	11.470 €	11.000 €	54.720 lei
28	Whirl Wind Coaster	A/I	2011	2011	medie	420.000 €	1,366	573.863 €	8 ani	44%	60%	127.525 €	128.000 €	636.736 lei
29	Hidrolift	390GH105F 11115RO	01.03.2012	2012	medie	730.000 €	1,324	966.697 €	7 ani	39%	60%	236.304 €	236.000 €	1.173.982 lei
30	Midi Discovery Park	392GD516F 11114RO	16.10.2011	2011	medie	270.000 €	1,366	368.912 €	8 ani	44%	60%	81.980 €	82.000 €	407.909 lei
31	Disc "24"	390GFB24F 11116RO	15.10.2011	2011	medie	144.000 €	1,366	196.753 €	8 ani	44%	60%	43.723 €	44.000 €	218.878 lei
<b>TOTAL</b>						<b>5.745.137 €</b>			<b>x</b>	<b>x</b>	<b>x</b>	<b>1.758.201 €</b>	<b>1.761.000 €</b>	<b>8.760.095 lei</b>

Curs valutar, la data de 04.10.2023: 1 EUR = 4,9745 lei

* Capacitate carusel (36 locuri):	36
* Puterea motrică (40Kw):	40
DATE TEHNICE PRIVIND SUBSTITUT, BUN MOBIL CU CARACTERISTICI SIMILARE	
* Capacitate carusel (36 locuri):	36
* Puterea motrică (12Kw):	12
* Costul de nou:	57.897 €
* Factorul exponent adecvat:	1
<b>ESTIMAREA VALORII DE PIATA PRIN METODA COST CAPACITATE</b>	
a) COSTUL DE INLOCUIRE DE NOU:	
$C2/C1 = [Q2/Q1]^{0,7}$	
C2 =	193.000 €

* Lungime carusle (310 m):	310
DATE TEHNICE PRIVIND SUBSTITUT, BUN MOBIL CU CARACTERISTICI SIMILARE	
* Lungime carusle (280 m):	280
* Costul de nou:	335.754 €
* Factorul exponent adecvat:	1
<b>ESTIMAREA VALORII DE PIATA PRIN METODA COST CAPACITATE</b>	
a) COSTUL DE INLOCUIRE DE NOU:	
$C2/C1 = [Q2/Q1]^{0,7}$	
C2 =	372.000 €

* Lungime carusle (350 m):	350
DATE TEHNICE PRIVIND SUBSTITUT, BUN MOBIL CU CARACTERISTICI SIMILARE	
* Lungime carusle (280 m):	280
* Costul de nou:	335.754 €
* Factorul exponent adecvat:	1
<b>ESTIMAREA VALORII DE PIATA PRIN METODA COST CAPACITATE</b>	
a) COSTUL DE INLOCUIRE DE NOU:	
$C2/C1 = [Q2/Q1]^{0,7}$	
C2 =	420.000 €

* Înălțime turn (53 m):	53
DATE TEHNICE PRIVIND SUBSTITUT, BUN MOBIL CU CARACTERISTICI SIMILARE	
* Înălțime turn (54 m):	54
* Costul de nou:	959.298 €
* Factorul exponent adecvat:	0,7
<b>ESTIMAREA VALORII DE PIATA PRIN METODA COST CAPACITATE</b>	
a) COSTUL DE INLOCUIRE DE NOU:	
$C2/C1 = [Q2/Q1]^{0,7}$	
C2 =	947.000 €

Nr. crt.	Denumire bun mobil	Bimec
1	Preț de nou a unui bun mobil de tip carusel rotund (EURO)	94.276 €
2	Preț de vânzare a unui bun mobil de tip carusel rotund (EURO)	22.450 €
3	Depreciere fizica a unui bun mobil de tip carusel rotund (%)	35%
4	Valoarea de nou a echipamentului de tip carusel rotund depreciat cu deprecierea fizica (EURO)	61.279 €
5	Depreciere funcționala și externă (%)	60%

Pentru a justifica deprecierea externă am ales un bun mobil de tipul carusel rotund nou care se vinde la prețul de 94.276 EUR fără TVA. Ulterior, s-a selectat din piață un bun similar utilizat care se vinde la prețul de 22.450 EUR. Bunul mobil nou a fost depreciat fizic pentru a ajunge la același nivel de depreciere cu cel utilizat. S-a luat în considerare o durată de viață fizică de 20 ani. Rezultatul obținut în urma deprecierei fizice s-a raportat la prețul de vânzare al bunului mobil utilizat, iar în urma acestor calcule se poate observa că deprecierea externă și funcțională este de 60%.

## Centralizator valori

Nr. crt.	Denumire bun mobil Categorie / Tip bun mobil / Model bun mobil	Numar / Serie de Identificare	Dată PIF	Stare tehnica	Valoarea de piață (Abordarea prin piață / Tehnica aslmilării)		Valoarea de piață (Abordarea prin cost)		Valoarea de plata (recomandată)	
					EURO	LEI	EURO	LEI	EURO	LEI
					1	Magic Galleon	978049	01.01.2013 / 2011	medie	N/A
2	Carusel-Merry Go Round	T.01.02.010	03.10.2011	medie	N/A	N/A	49.000 €	243.751 lei	49.000 €	243.751 lei
3	Air Ballons	37052	01.10.2011	medie	N/A	N/A	49.000 €	243.751 lei	49.000 €	243.751 lei
4	Trafic Jam	F.07.01.031	07.10.2011	medie	N/A	N/A	58.000 €	288.521 lei	58.000 €	288.521 lei
5	Panoramic Wheel	708044	04.10.2011	medie	N/A	N/A	40.000 €	198.980 lei	40.000 €	198.980 lei
6	Tren Rio Bravo	TR.7.11.024 0	01.10.2011	medie	N/A	N/A	17.000 €	84.567 lei	17.000 €	84.567 lei
7	Safari Ride	318151	03.10.2011	medie	N/A	N/A	11.000 €	54.720 lei	11.000 €	54.720 lei
8	Mini Miami World Trip	T.02.13.014	10.10.2011	medie	N/A	N/A	29.000 €	144.261 lei	29.000 €	144.261 lei
9	Flying Bus	T.02.17.010	02.10.2011	medie	N/A	N/A	50.000 €	248.725 lei	50.000 €	248.725 lei
10	Pop Ups	213047	06.10.2011	medie	N/A	N/A	20.000 €	99.490 lei	20.000 €	99.490 lei
11	Kiddie Wheel	704176	02.10.2011	medie	N/A	N/A	15.000 €	74.618 lei	15.000 €	74.618 lei
12	Convoy	315059	04.10.2011	medie	N/A	N/A	11.000 €	54.720 lei	11.000 €	54.720 lei
13	Wonder flight	399095	05.10.2011	medie	N/A	N/A	36.000 €	179.082 lei	36.000 €	179.082 lei
14	Cups Ride	178027	18.10.2011	medie	N/A	N/A	59.000 €	293.496 lei	59.000 €	293.496 lei
15	Elephant Jet	60023	19.10.2011	medie	N/A	N/A	58.000 €	288.521 lei	58.000 €	288.521 lei
16	Family Coaster (Dragon)	G02111	13.10.2011	medie	N/A	N/A	44.000 €	218.878 lei	44.000 €	218.878 lei
17	Space Gun	955036	14.10.2011	medie	N/A	N/A	118.000 €	586.991 lei	118.000 €	586.991 lei
18	Adult Bumper Car Floor	MX221129	08.10.2011	medie	N/A	N/A	67.000 €	333.292 lei	67.000 €	333.292 lei
19	Kiddie Ride	375148	12.10.2011	medie	N/A	N/A	14.000 €	69.643 lei	14.000 €	69.643 lei
20	Battery Cars	CM105017	11.10.2011	medie	N/A	N/A	13.000 €	64.669 lei	13.000 €	64.669 lei
21	Mini Pirate Ship	V959156	09.10.2011	medie	N/A	N/A	9.000 €	44.771 lei	9.000 €	44.771 lei
22	Mini Bumper Cars	1060120	06.10.2011	medie	N/A	N/A	36.000 €	179.082 lei	36.000 €	179.082 lei
23	4D Cinema	BM4 38784	07.10.2011	medie	N/A	N/A	11.000 €	54.720 lei	11.000 €	54.720 lei
24	Twister Spinning-Gravity Coaster	MX52.024	01.01.2012 / 2011	medie	N/A	N/A	113.000 €	562.119 lei	113.000 €	562.119 lei
25	Z-Force	392GZF53F1 11113RO	05.10.2011	medie	N/A	N/A	288.000 €	1.432.656 lei	288.000 €	1.432.656 lei
26	Acces Control Ticketing + Case de Marcat Fiscale	A/I	17.10.2011	medie	N/A	N/A	1.000 €	4.975 lei	1.000 €	4.975 lei
27	Playground	A/I	01.03.2012	medie	N/A	N/A	11.000 €	54.720 lei	11.000 €	54.720 lei
28	Whirl Wind Coaster	A/I	2011	medie	N/A	N/A	128.000 €	636.736 lei	128.000 €	636.736 lei
29	Hidrolift	390GHL05F 11115RO	01.03.2012	medie	N/A	N/A	236.000 €	1.173.982 lei	236.000 €	1.173.982 lei
30	Midi Discovery Park	392GDS16F 11114RO	16.10.2011	medie	N/A	N/A	82.000 €	407.909 lei	82.000 €	407.909 lei
31	Disc "24"	390GFB24F 11116RO	15.10.2011	medie	N/A	N/A	44.000 €	218.878 lei	44.000 €	218.878 lei
<b>TOTAL VALOARE DE PIATA</b>					<b>x</b>	<b>x</b>	<b>1.761.000 €</b>	<b>8.760.095 lei</b>	<b>1.761.000 €</b>	<b>8.760.095 lei</b>

Curs valutar, la data de 04.10.2023: 1 EUR = 4,9745 lei

## Anexa 4 – Comparabile

## 1. Magic Galleon

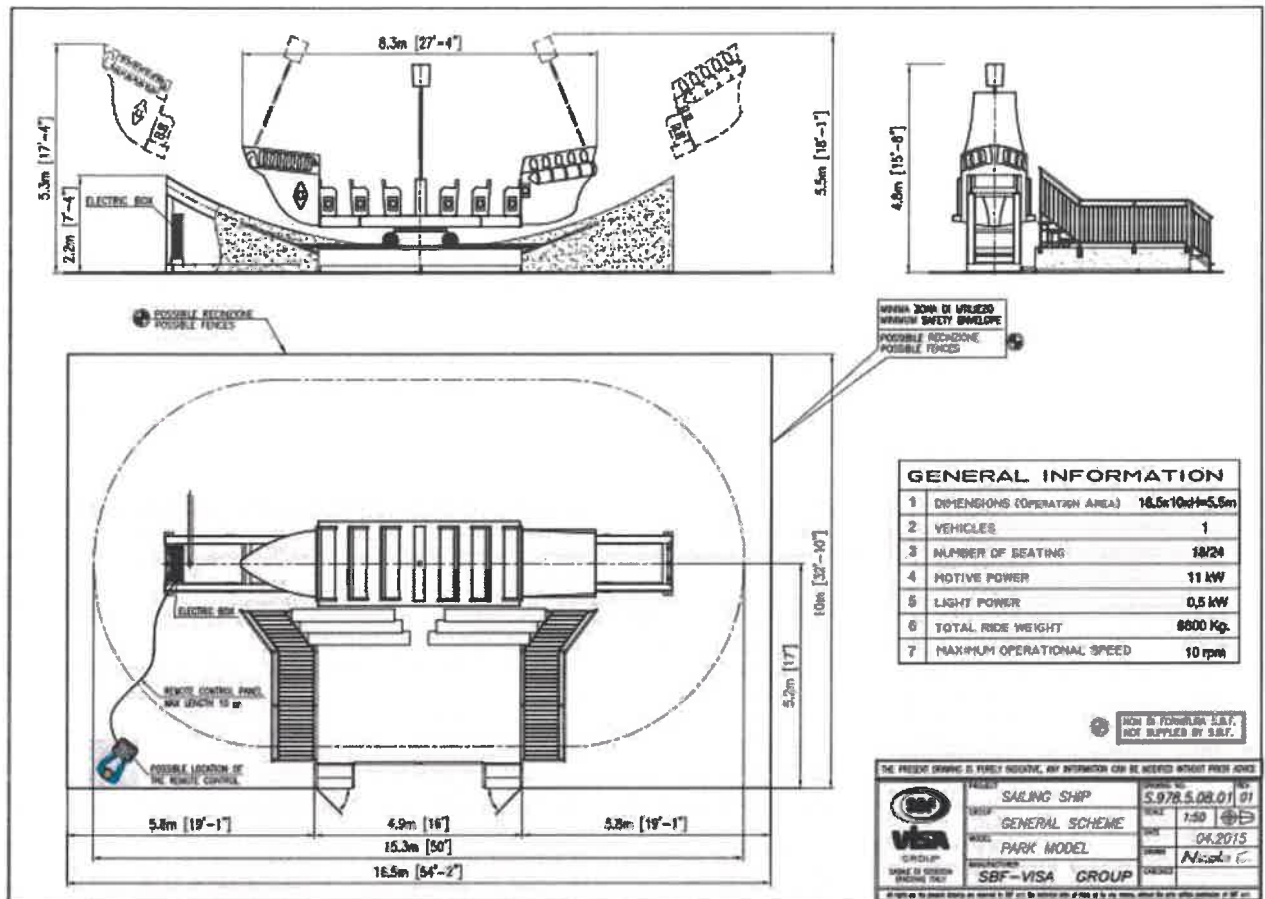

Numero	Nome attrazioni, modelli standard da parco fisso	Caratteristiche tecniche: come da disegni allegati e dati qui sotto	Prezzo netto f.co fabbrica in EURO Validità: 90 giorni
1	<b>Magic Galleon</b>	Capacità massima: 18-24 passeggeri / MAX capacità oraria teoretica: 600	<b>144.000.</b>
2	<b>Carousel, max ø 9,5m.</b>	Capacità massima: 40 passeggeri / MAX capacità oraria teoretica: 800	<b>160.000.</b>
3	<b>AIR BALLOON 8</b>	Capacità massima: 32 passeggeri / MAX capacità oraria teoretica: 600	<b>160.000.</b>
4	<b>Traffic Jam</b>	Capacità massima: 24 passeggeri / MAX capacità oraria teoretica: 800	<b>190.000.</b>
5	<b>Panoramic Wheel 10m.</b>	Capacità massima: 32/48 passeggeri	<b>132.000.</b>
6	<b>Trono Rio Bravo</b>	Capacità massima: 22 (adulti-bambini)	<b>57.000.</b>
7	<b>World Trip 10</b>	Capacità massima: 10 passeggeri / MAX capacità oraria teoretica: 300	<b>94.000.</b>
9	<b>Flying Bus</b>	Capacità massima: 18/24 / MAX capacità oraria teoretica: 450	<b>165.000.</b>
10	<b>Bounce Spin (Pop Ups)</b>	Capacità massima: 24 passeggeri / MAX capacità oraria teoretica: 600	<b>65.000.</b>
11	<b>Kidde Wheel 5</b>	Numero di auto: 5 gondole Numero di posti massimo: 20	<b>50.000.</b>
12	<b>Convoy</b>	Numero di macchine: 4 / Max. Numero di posti: 20 Percorso ca. 40 metri	<b>± 36.000.</b>
13	<b>Wonder flight 8</b>	Capacità massima: 32 passeggeri / MAX capacità oraria teoretica: 600	<b>120.000.</b>

[https://www.alibaba.com/product-detail/32P-China-Luxury-Pirate-Ship-amusement\\_62186045047.html?spm=a2700.galleryofferlist.0.0.331437efHXX17e](https://www.alibaba.com/product-detail/32P-China-Luxury-Pirate-Ship-amusement_62186045047.html?spm=a2700.galleryofferlist.0.0.331437efHXX17e)

Home > Sports & Entertainment > Amusement Park Facilities > Amusement Park Rides > pirate ships



View larger image



Add to Compare Store

32P China Luxury Pirate Ship amusement park equipment other amusement park products

>= 1 sets  
**€62,021.09**

Benefits: Quick refunds on orders under US \$1,000 [Claim now](#)

Order: **Vendor:** €62,021.09  +

Quantity (sets)	1 - 1	> 1
Lead time (days)	30	To be negotiated

Customization: Customized logo (Min. order: 1 set)  
Customized packaging (Min. order: 1 set)  
More >>

**Purchase details**

Shipping: Contact supplier to negotiate shipping details  
Enjoy [On-time Dispatch Guarantee](#)

Payments: Enjoy encrypted and secure payments [View details](#)

Returns & Refunds: Eligible for refunds within 30 days of receiving products. [View details](#)

The minimum order quantity is 1 set  
Up 1 set  
Price: **€62,021.09**  
Lead time: **30 days**

Shipping: To be negotiated

[Send Inquiry](#)  
[Call us](#)

**Henan Baoli Amusement Equipm...**  
Manufacturer, Trading Company  
 On-site QR  
Response Time: **15h**  
On-time delivery: **100.0%**

**Key attributes**

**Other attributes**

Place of Origin	Henan, China
Brand Name	BAOLIDEES
Model Number	BL-002B
Item	Pirate Ship amusement park equipment
Capacity	40P
Material	FRP+steel
Height	14.5m
Power	55kw
Voltage	380V
Warranty	12 Months
After Service	7*24hrs Online Service
Model	Luxury
Delivery time	30 Days
Type	Pirate ship

**Packaging & delivery**

Package Type: Pirate Ship amusement park equipment will be packaged with Plastic bubble cloth, seawater cloth, steel caps fixed in the container

**Supply Ability**

Supply Ability: 10 Sets/sets per Quarter



## 2. Carusel-Merry Go Round

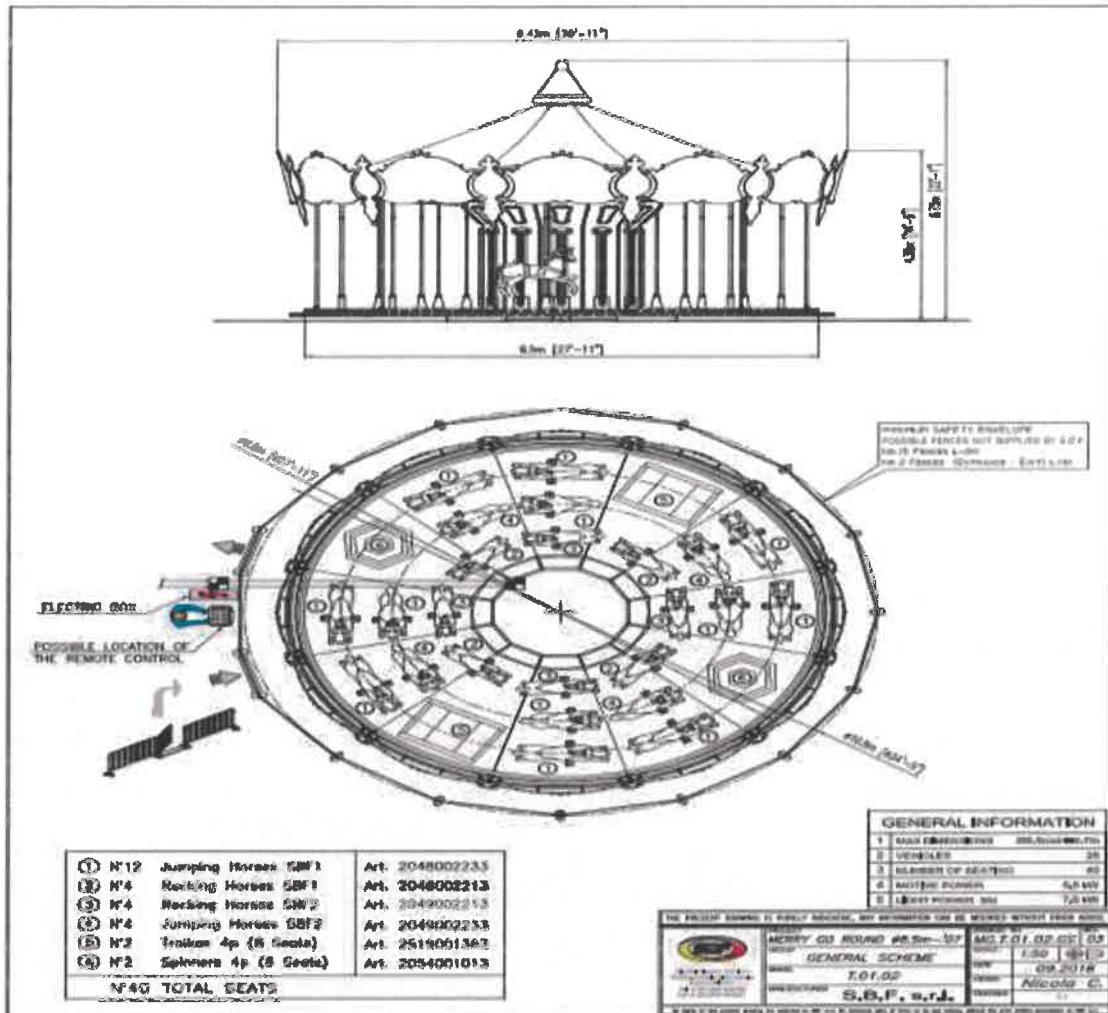

Numero	Nume atrăciuni, modele standard de parc fixat	Caracteristici tehnice: come de disegni allegati e dati qui sotto	Prez neto f.co fabrica in EURO Validat: 90 giorni
1	Magic Galloon	Capacitat maxima: 18-24 pasageri / MAX capacitat oraria teoretica: 600	144.000.
2	Carousel, max Ø 9,5m.	Capacitat maxima: 40 pasageri / MAX capacitat oraria teoretica: 800	160.000.
3	AIR BALLOON 8	Capacitat maxima: 32 pasageri / MAX capacitat oraria teoretica: 600	190.000.
4	Traffic Jam	Capacitat maxima: 24 pasageri / MAX capacitat oraria teoretica: 800	132.000.
5	Panoramic Wheel 10m.	Capacitat maxima: 32/48 pasageri	57.000.
6	Treno Rio Bravo	Capacitat maxima: 22 (adulti-bambini)	94.000.
7	World Trip 10	Capacitat maxima: 10 pasageri / MAX capacitat oraria teoretica: 300	165.000.
9	Flying Bus	Capacitat maxima: 18/24 / MAX capacitat oraria teoretica: 450	65.000.
10	Bounce Spin (Pop Ups)	Capacitat maxima: 24 pasageri / MAX capacitat oraria teoretica: 600	50.000.
11	Kiddle Wheel 5	Numero di auto: 5 gondole Numero di posti massimo: 20	± 36.000.
12	Convoy	Numero di macchine: 4 / Max. Numero di posti: 20 Percorso ca. 40 metri	120.000.
13	Wonder flight 8	Capacitat maxima: 32 pasageri / MAX capacitat oraria teoretica: 600	

[https://www.alibaba.com/product-detail/amusement-park-double-decker-merry-go-round-electric-carousel-for-sale\\_60227310345.html?spm=a2700.7724857.normalList.13.19785fbcG2WtXO&s=p](https://www.alibaba.com/product-detail/amusement-park-double-decker-merry-go-round-electric-carousel-for-sale_60227310345.html?spm=a2700.7724857.normalList.13.19785fbcG2WtXO&s=p)

Home > Sports & Entertainment > Amusement Park Facilities > Amusement Park Rides > Carousels



amusement park rides double-decker merry go round electric carousel for sale

F130 Reference Price: [Get latest price](#)

€41,010.55 - €150,217.41 set | 1 set/min (Min. order)

Benefits: Quick refunds on orders under US \$1,000

Quantity:

Lead time

Quantity (sets): 1 - 1 2 - 3 > 3  
Lead time (days): 25 30 To be negotiated

Customization: Customized logo (Min. order: 1 set)  
Customized packaging (Min. order: 1 set)  
More

1 set €41,010.54

Lead time: 25 days

Shipping: To be negotiated

Total €41,010.54

[Request Inquiry](#)

[Add to Cart](#)

Zhengzhou Modern Industry Co.,...

Manufacturer/Trading Company

CN 11<sup>th</sup>

Response Time: On-time delivery: 56h 100.0%

7 Transactions  
170,000+

View larger image



Purchase details

Protect with Trade Assurance

Key attributes

Other attributes

Material	st/1
Occasion	shopping mall, theme park
Material	FiberGlass, Steel
Type	Indoor, Outdoor
Place of Origin	Hunan, China
Brand Name	Modern
Model Number	CD06L01
Min. Capacity	100-150kg
Allowable Passengers	5-10
Material	FRP+steel
Power	30kw
Voltage	380V
Usage	Theme Park
Color	Picture
Size	Customized Size
Product Name	amusement park double-decker merry go round carousel
Certificate	ISO CE
Warranty	1 Year
Name	Carousel

Packaging & delivery

Package Type:	Pack & loading in our plant: 1) Economy package color fabric & plastic film wooden case packing. 2) We can also pack rides according to your requirements. 3) WWT load the ride in reasonable and saving-space way. 4) We make steel frame wooden box.
---------------	--

Supply Ability

Supply Ability: 10 Set Sets per Month

Product Description

Product Name	amusement merry go round
Rated load	1000kg
Voltage	AC 380V/50Hz
Load Capacity	30t
Motor Power	30kw
Weight	15000kg
Speed	4rpm
LED Light	1200 pieces

Zhengzhou Modern Industry Co.,...

Manufacturer/Trading Company

CN 11<sup>th</sup>

Response Time: On-time delivery: 56h 100.0%

7 Transactions  
170,000+

Response Time: On-time delivery: 56h 100.0%

7 Transactions  
170,000+

Zhengzhou Modern Industry Co.,...

Manufacturer/Trading Company

CN 11<sup>th</sup>

Response Time: On-time delivery: 56h 100.0%

7 Transactions  
170,000+

### 3. Air Ballons

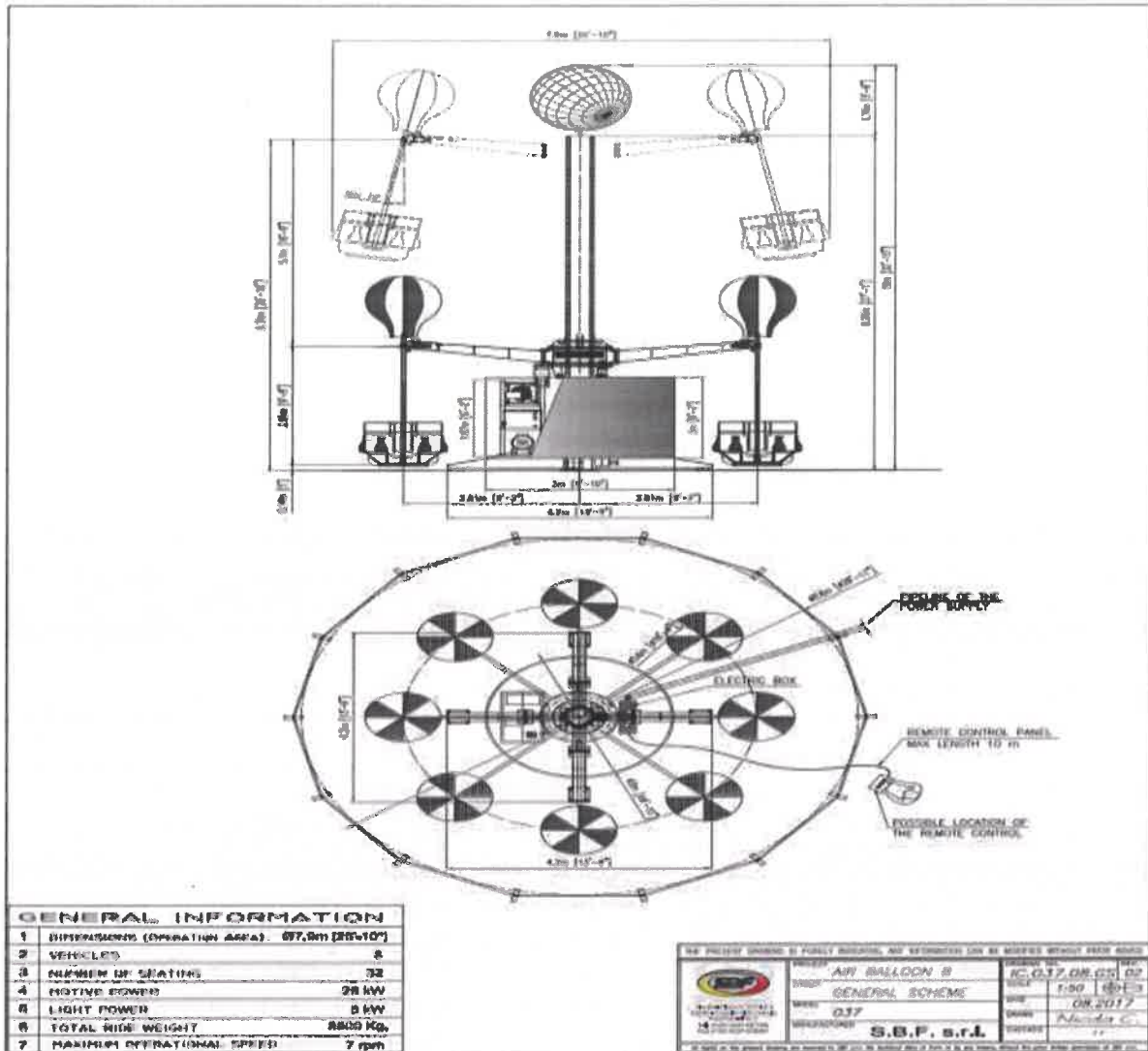

Numero	Nume atractiuni, modelii standard de parco fero	Caracteristici tehnice: come da disegni allegati e dati qui sotto	Prezzo netto €oo fabbrica in EURO Validità: 90 giorni
1	Magic Galloon	Capacità massima: 18-24 passeggeri / MAX capacità oraria teoretica: 600	144.000.
2	Carousel, max ø 9,5m.	Capacità massima: 40 passeggeri / MAX capacità oraria teoretica: 800	160.000.
3	AIR BALLOON B	Capacità massima: 32 passeggeri / MAX capacità oraria teoretica: 600	190.000.
4	Traffic Jam	Capacità massima: 24 passeggeri / MAX capacità oraria teoretica: 800	132.000.
5	Panoramic Wheel 10m.	Capacità massima: 32/48 passeggeri	57.000.
6	Treno Rio Bravo	Capacità massima: 22 (adulti-bambini)	94.000.
7	World Trip 10	Capacità massima: 10 passeggeri / MAX capacità oraria teoretica: 300	165.000.
9	Flying Bus	Capacità massima: 18/24 / MAX capacità oraria teoretica: 450	65.000.
10	Bounce Spin (Pop Ups)	Capacità massima: 24 passeggeri / MAX capacità oraria teoretica: 600	50.000.
11	Kiddie Wheel 5	Numero di auto: 5 gondole Numero di posti massimo: 20	± 36.000.
12	Convoy	Numero di macchine: 4 / Max. Numero di posti: 20 Percorso ca. 40 metri	120.000.
13	Wonder flight B	Capacità massima: 32 passeggeri / MAX capacità oraria teoretica: 600	



4. Trafic Jam

**LEGENDA**

- ELECTRIC POWER LINE (Buyer)
- MAIN ELECTRIC BOX (Seller)
- CONTROL PANEL (Seller)
- Wiring FROM MAIN ELECTRIC BOX UP TO CONTROL PANEL (Seller) - Max. length approx 10m
- OPERATOR BOOTH (Optional - Size as request)  
POSSIBLE LOCATION OF OPERATOR BOOTH - Control panel is usually close to the safety fencing so visitors cannot stand between fencing and operator booth and obstruct the view to the ride. (Operator must always see the ride).
- FENCING (Buyer) Nr.19 2mt - Nr.2 1mt - Entrance-Exit
- HYDRAULIC UNIT (Seller)
- PNEUMATIC UNIT (Seller)

BUYER - Means provided by buyer.  
SELLER - Means provided by seller.

**GENERAL INFORMATION**

1	MAX OPERATOR'S DISPLACEMENT	4	HEIGHT OF STRUCTURE
2	SAFETY ENVELOPE PERIMETER	5	CLASSICAL FOUNDATION
3	WEIGTHS	6	NUMBER OF PRESSURE
4	NUMBER OF CARS	7	TYPE OF FLOOR - IT can (Material)

**ELECTRICAL INFORMATION**

1	MECHANICAL POWER	1	TOTAL MECH. POWER
2	LINE POWER	2	LOAD ON ACTIVE WIRE
3	POWER SUPPLY OF HYDRAULIC	3	MAXIMUM SPEED
4	TOTAL POWER	4	MAXIMUM POWER

(\*) Minimum Dimensions of SAFETY ENVELOPE are in accordance with EN ISO 13607:2006.

The choice of the place of installation and the installation of the site is a total responsibility of the Client. Therefore, especially for installation on floor, pay attention to the ground loads shown on this plan so that the support structure (floor or foundation) is properly sized and suitable for purpose. Moreover all foundation and construction works are Client's responsibility and must be carried out by the Client in accordance with the soil condition of the installation site and in accordance with the local regulations.

(\*) GROUND LOADING

Numero	Numele atractiunii, modele standard de parc fix	Caracteristici tehnice: come da disegni allegati e dati qui sotto	Prezzo netto f.co fabrica in EURO Validità: 90 giorni
1	Magic Galloon	Capacità massima: 18-24 passeggeri / MAX capacità oraria teoretica: 600	144.000.
2	Carousel, max ø 9,5m.	Capacità massima: 40 passeggeri / MAX capacità oraria teoretica: 800	160.000.
3	AIR BALLOON 8	Capacità massima: 32 passeggeri / MAX capacità oraria teoretica: 600	160.000.
4	Trafic Jam	Capacità massima: 24 passeggeri / MAX capacità oraria teoretica: 800	190.000.
5	Panoramic Wheel 10m.	Capacità massima: 32/48 passeggeri	132.000.
6	Treno Rio Bravo	Capacità massima: 22 (adulti-bambini)	57.000.
7	World Trip 10	Capacità massima: 10 passeggeri / MAX capacità oraria teoretica: 300	94.000.
9	Flying Bus	Capacità massima: 18/24 / MAX capacità oraria teoretica: 450	165.000.
10	Bounce Spin (Pop Ups)	Capacità massima: 24 passeggeri / MAX capacità oraria teoretica: 600	65.000.
11	Kiddie Wheel 5	Numero di auto: 5 gondole Numero di posti massimo: 20	50.000.
12	Convoy	Numero di macchine: 4 / Max. Numero di posti: 20 Percorso ca. 40 metri	± 36.000.
13	Wonder flight 8	Capacità massima: 32 passeggeri / MAX capacità oraria teoretica: 600	120.000.

5. Panoramic Wheel

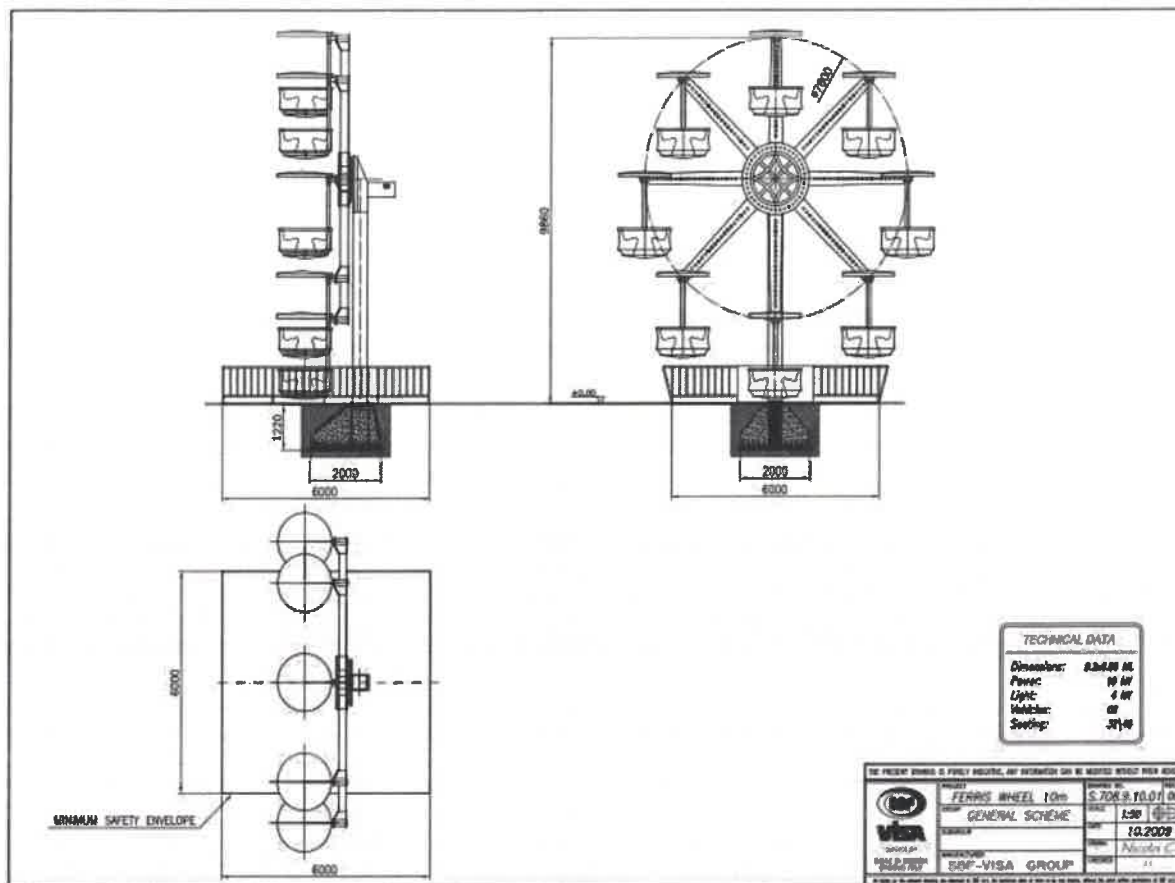

Numero	Nome attrazione, modelli standard da parco fisso	Caratteristiche tecniche: come da disegni allegati e dati qui sotto	Prezzo netto f.co fabbrica in EURO Validità: 90 giorni
1	Magic Galleon	Capacità massima: 18-24 passeggeri / MAX capacità oraria teoretica: 600	144.000.
2	Carousel, max ø 9,5m.	Capacità massima: 40 passeggeri / MAX capacità oraria teoretica: 800	160.000.
3	AIR BALLOON 8	Capacità massima: 32 passeggeri / MAX capacità oraria teoretica: 600	160.000.
4	Traffic Jam	Capacità massima: 24 passeggeri / MAX capacità oraria teoretica: 800	190.000.
5	Panoramic Wheel 10m.	Capacità massima: 32/48 passeggeri	132.000.
6	Treno Rio Bravo	Capacità massima: 22 (adulti-bambini)	57.000.
7	World Trip 10	Capacità massima: 10 passeggeri / MAX capacità oraria teoretica: 300	94.000.
9	Flying Bus	Capacità massima: 18/24 / MAX capacità oraria teoretica: 450	165.000.
10	Bounce Spin (Pop Ups)	Capacità massima: 24 passeggeri / MAX capacità oraria teoretica: 600	65.000.
11	Kiddle Wheel 5	Numero di auto: 5 gondole Numero di posti massimo: 20	50.000.
12	Convoy	Numero di macchine: 4 / Max. Numero di posti: 20 Percorso ca. 40 metri	± 36.000.
13	Wonder flight 8	Capacità massima: 32 passeggeri / MAX capacità oraria teoretica: 600	120.000.

[https://www.alibaba.com/product-detail/20m-30m-40m-50m-88m-120m\\_60732363036.html?spm=a2700.details.0.0.63dd6e3bNN1Ne1](https://www.alibaba.com/product-detail/20m-30m-40m-50m-88m-120m_60732363036.html?spm=a2700.details.0.0.63dd6e3bNN1Ne1)

Home > Sports & Entertainment > Amusement Park Facilities > Amusement Rides > Ferris wheels



20m 30m 40m 50m 88m 120m ferris wheel attractions for the park wheel ferris for sale

F10 Performance View [Get Sample](#)

>= 1 sets **€106,144.94**

Benefits: Quick refunds on orders under (US \$1,000) [Claim now >](#)

Quantity:  sets

Samples: **€106,144.94/lot** Min. order: 1 set [Get Samples](#)

Lead time [?](#)

Quantity (sets)	1 - 1 > 1
Lead time (days)	60 To be negotiated

Customization: Customized logo (Min. order: 3 sets) Customized packaging (Min. order: 3 sets) [More >](#)

1 set **€106,144.94** Lead time: 60 days

Shipping To be negotiated

**Total €106,144.94**

[Get Sample](#) [Call us](#)

**Zhongshan Jinbo Amusement Eq...**  
 Manufacturer CN   
 Response Time On-time delivery r...  
 56h 100.0%  
 1 Transactions  
 70,000+

**Key attributes**

**Other attributes**

Infelible	NO
Occasion	shopping mall, residential, commercial
Material	Model: Tower/Gypsy, Steel
Type	Outdoor
Place of Origin	Guangdong, China
Brand Name	Jinbo
Model Number	JBFW-08/20/30/40/50/88/100/120M
Max Capacity	> 900kg
Allowable Passenger	> 18
Crew	72 people
Name	ferris wheel
Drive power	15KW
running speed	0.21m/s
brand	Jinbo
height	30m
area	32m*15m
Warranty	12 Months
Color&Size	customized
Material	FTF+steel

**Technical Specification:**

Crew	72 people
Running Speed	0.21m/s
Area	32m*15m
Drive power	15KW
Height	30m

1 set **€106,144.94** Lead time: 60 days

Shipping To be negotiated

**Total €106,144.94**

[Get Sample](#) [Call us](#)

**Zhongshan Jinbo Amusement Eq...**  
 Manufacturer CN   
 Response Time On-time delivery r...  
 56h 100.0%  
 1 Transactions  
 70,000+

[Get Sample](#) [Call us](#)

**Zhongshan Jinbo Amusement Eq...**  
 Manufacturer CN   
 Response Time On-time delivery r...  
 56h 100.0%  
 1 Transactions  
 70,000+

[Get Sample](#) [Call us](#)

**Zhongshan Jinbo Amusement Eq...**  
 Manufacturer CN   
 Response Time On-time delivery r...  
 56h 100.0%  
 1 Transactions  
 70,000+

## 6. Tren Rio Bravo

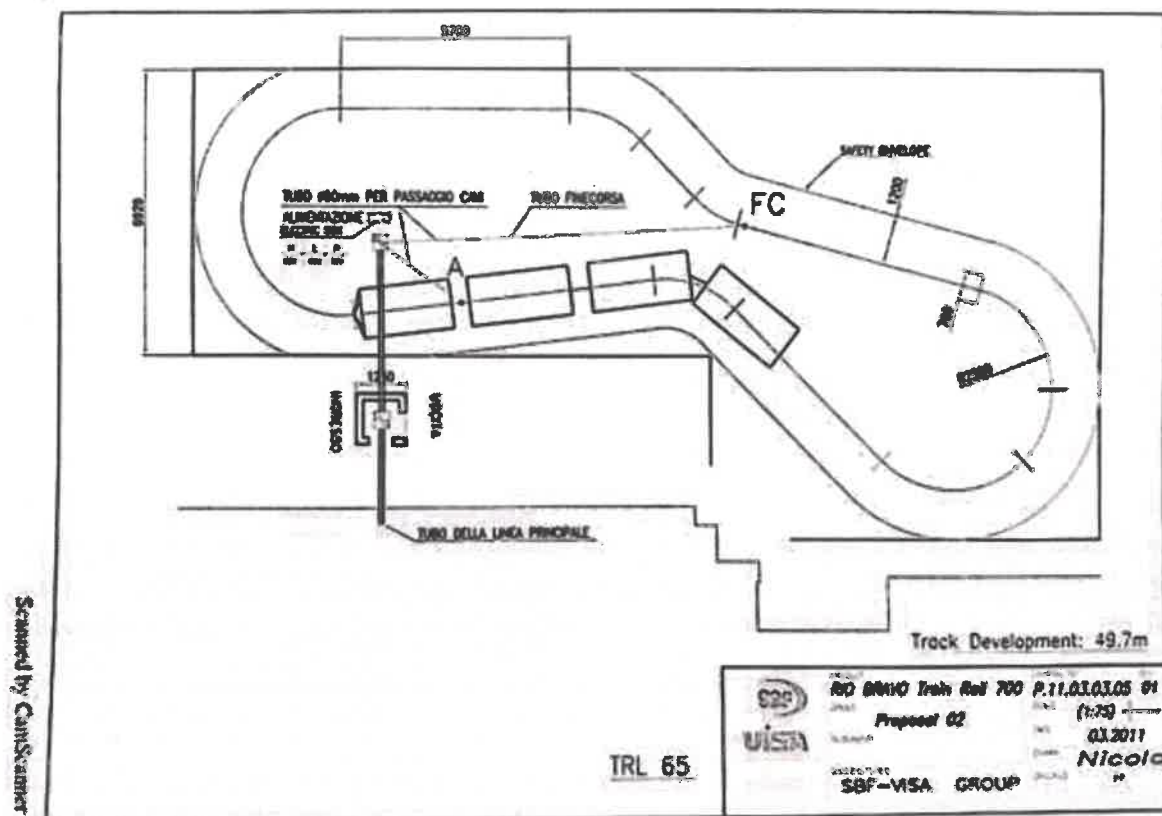

Numero	Nome attrazioni, modelli standard da parco fisso	Caratteristiche tecniche: come da disegni allegati e dati qui sotto	Prezzo netto Loo fabbrica In EURO Validità: 90 giorni
1	Magic Galleon	Capacità massima: 18-24 passeggeri / MAX capacità oraria teoretica: 600	144.000.
2	Carousel, max $\phi$ 9,5m.	Capacità massima: 40 passeggeri / MAX capacità oraria teoretica: 800	160.000.
3	AIR BALLOON 8	Capacità massima: 32 passeggeri / MAX capacità oraria teoretica: 600	160.000.
4	Traffic Jam	Capacità massima: 24 passeggeri / MAX capacità oraria teoretica: 800	190.000.
5	Panoramic Wheel 10m.	Capacità massima: 32/48 passeggeri	132.000.
6	Treno Rio Bravo	Capacità massima: 22 (adulti-bambini)	57.000.
7	World Trip 10	Capacità massima: 10 passeggeri / MAX capacità oraria teoretica: 300	94.000.
9	Flying Bus	Capacità massima: 18/24 / MAX capacità oraria teoretica: 450	165.000.
10	Bounce Spin (Pop Ups)	Capacità massima: 24 passeggeri / MAX capacità oraria teoretica: 600	65.000.
11	Kiddie Wheel 5	Numero di auto: 5 gondole Numero di posti massimo: 20	50.000.
12	Convoy	Numero di macchine: 4 / Max. Numero di posti: 20 Percorso ca. 40 metri	± 36.000.
13	Wonder flight 8	Capacità massima: 32 passeggeri / MAX capacità oraria teoretica: 600	120.000.

[https://www.alibaba.com/product-detail/Fairground-Rides-Attraction-Adventure-Park-Amusement\\_1600307594623.html?spm=a2700.details.0.0.4b247ca1MM1y7x](https://www.alibaba.com/product-detail/Fairground-Rides-Attraction-Adventure-Park-Amusement_1600307594623.html?spm=a2700.details.0.0.4b247ca1MM1y7x)

Fairground Rides Attraction Adventure Park Amusement Park Train for Adults

FOB Reference Price: [Get latest price](#)

**€5,789.73 - €48,247.70** / piece | [1 piece \(MOQ\)](#) (Min. order)

Benefits: 3-day coupon giveaway up to US \$80 off

Color: Material: €5,789.73

Lead time: Quantity (pieces): 1 - 10 > 10  
Lead time (days): 45 To be negotiated

Customization: Customized size,color,movements,etc. (Min. order: 1 piece)

The maximum order quantity is 1 piece.

0-1 piece From **€5,789.72**

Lead time: 45 days

Shipping: To be negotiated

[Get latest inquiry](#)

[Call us](#)

**Verified supplier**

Zhengde Santa Robot Technology Co., Custom manufacturer

CN · 10 YRS

Registered trademarks (2)

[Get latest inquiry](#)

[Call us](#)

**Verified supplier**

Zhengde Santa Robot Technology Co., Custom manufacturer

CN · 10 YRS

Registered trademarks (2)

Item rating	On-time delivery rate
5.0/5	100.0%
Response time	Order revenue
54h	\$5,000+
Footspace	Staff
9918m²	42

[Company profile](#)

[View more products](#)

**Verified supplier**

Zhengde Santa Robot Technology Co., Custom manufacturer

CN · 10 YRS

Registered trademarks (2)

Item rating	On-time delivery rate
5.0/5	100.0%
Response time	Order revenue
54h	\$5,000+
Footspace	Staff
9918m²	42

[Company profile](#)

[View more products](#)

**Verified supplier**

Zhengde Santa Robot Technology Co., Custom manufacturer

CN · 10 YRS

Registered trademarks (2)

Item rating	On-time delivery rate
5.0/5	100.0%
Response time	Order revenue
54h	\$5,000+
Footspace	Staff
9918m²	42

[Company profile](#)

[View more products](#)

**Key attributes**

**Other attributes**

Occasion	Indoor amusement park, amusement park, theme park, adventure park, kids park, shopping mall, event hall, kids hospital, airport, outdoor public playground, resort place, camping area, city park, residential, kindergarten, adventure play area, kindergarten, daycare, training center, home kids zone, garden, playhouse, commercial, public, educational, home
Place of Origin	Shenzhen, China
Brand Name	Santa Robot
Model Number	SS2001
Size	As image, Accept custom order
Function	Lift&rotate,Functional custom
Power	110/220V/50/60Hz/400-3000W
Certificate	CE, ISO, BV, SGS, TUV, Approval
Warranty	2 years free accessories
Control Mode	Infrared, Pressure, Laser, Infrared etc.
Color&Shape	Customized or as images
Other Service	Some design&supply ship to client
Material	St Steel Motor Cylinder
Operating environment	Outdoor Indoor Snow Enclosed

**Packaging & delivery**

Package Type:	Factory sale mini amusement park ride electric ride on train with tracks is packed by Bubble plastic / wooden case / Air case(PE bubble springs) to protect the important parts like eyes, chain, depends on customers' choice
---------------	--

**Specification**

Input	AC 110/220V 50-60HZ
Plug	Euro plug / British Standard / BAA / C-UL / or depends on request
Control mode	Automatic / Infrared / remote / coin / Button / Voice / Touch / Temperature / shooting etc
Waterproofing grade	IP65
Working condition	Sunshine, rain, outside, 0-50°C(32°F-62°F)
Optional function	Sound can be increased to 120 dbms, Smoke / water / blood / steel / change color / change lights / LED screen etc, Interactive(Location tracking) / conversation(currently only Chinese)
Service	Need be call for shipping will provide a detailed installation manual
Warranty	We provide 2 years warranty for all of our amusement rides, the warranty period starts from freight arrives at destination port. Our warranty covers motor, reducer, control box, etc

## 7. Safary Ride

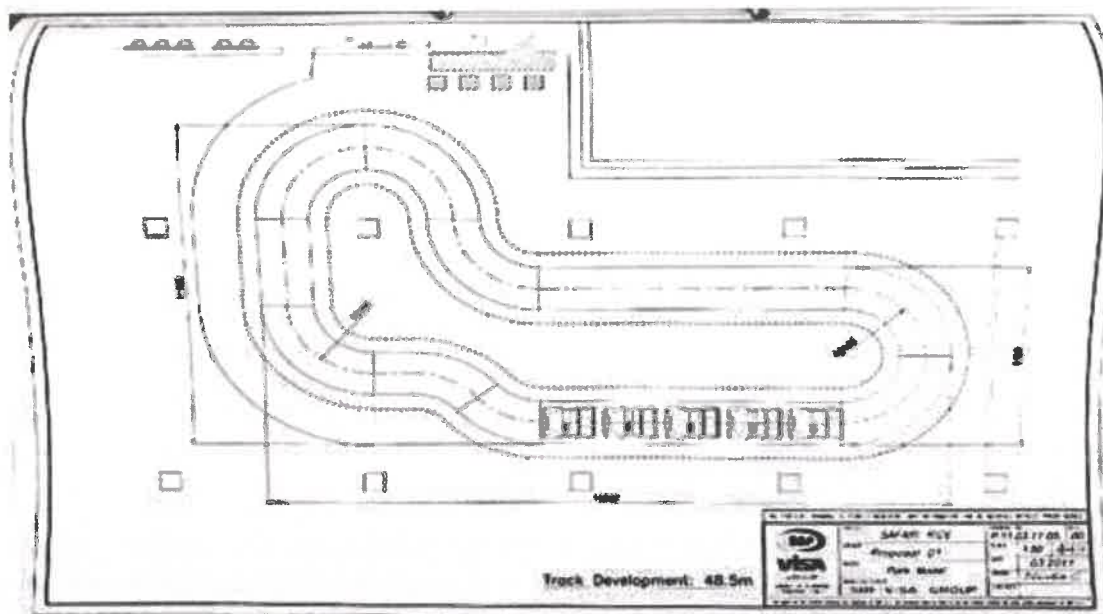

Numero	Nume atracțiuni, modele standard de parcurs fixe	Caracteristici tehnice: come da disegni allegati e dati qui sotto	Prezzo netto Leo fabbrica In EURO Validità: 90 giorni
1	Magic Galleon	Capacità massima: 18-24 passeggeri / MAX capacità oraria teoretica: 600	144.000.
2	Carousel, max ø 9,5m.	Capacità massima: 40 passeggeri / MAX capacità oraria teoretica: 800	160.000.
3	AIR BALLOON 8	Capacità massima: 32 passeggeri / MAX capacità oraria teoretica: 600	190.000.
4	Traffic Jam	Capacità massima: 24 passeggeri / MAX capacità oraria teoretica: 800	132.000.
5	Panoramic Wheel 10m.	Capacità massima: 32/48 passeggeri	57.000.
6	Trono Rio Bravo	Capacità massima: 22 (adulti-bambini)	94.000.
7	World Trip 10	Capacità massima: 10 passeggeri / MAX capacità oraria teoretica: 300	165.000.
9	Flying Bus	Capacità massima: 18/24 / MAX capacità oraria teoretica: 450	65.000.
10	Bounce Spin (Pop Ups)	Capacità massima: 24 passeggeri / MAX capacità oraria teoretica: 600	50.000.
11	Kiddie Wheel 5	Numero di auto: 5 gondole Numero di posti massimo: 20	± 36.000.
12	Convoy	Numero di macchine: 4 / Max. Numero di posti: 20 Parcours ca. 40 metri	120.000.
13	Wonder flight 8	Capacità massima: 32 passeggeri / MAX capacità oraria teoretica: 600	

[https://www.alibaba.com/product-detail/Amusement-park-games-attractions-electric-tourist\\_60625290242.html?spm=a2700.galleryofferlist.normal\\_offer.d\\_title.40e26413sRFIWU](https://www.alibaba.com/product-detail/Amusement-park-games-attractions-electric-tourist_60625290242.html?spm=a2700.galleryofferlist.normal_offer.d_title.40e26413sRFIWU)

**Amusement park games / attractions electric tourist ricki shuttle**  
2 buyers

>= 1 sets  
**€15,439.27**

Sample: 1-day coupon giveaway, up to US \$80 off

Color: ricki shuttle €15,439.27

Sample: **€19,200.00/unit** Min. order: 1 set [Get samples](#)

Lead time: Quantity (sets): 1 - 1 > 1

For maximum order quantity of 1 set  
0/1 set **Up to €15,439.27**  
Lead time: 30 days

Shipping: To be negotiated

[Request inquiry](#)

[Call us](#)

**Verified supplier**

Zhangzhou Limen Play Equipment...  
Custom manufacturer  
On-time delivery rate: 100.00%  
Registered trademarks (7)

**Industry-specific attributes**

Occasion: sports park, adventure park, outdoor public playground, city park, commercial, public

**Other attributes**

Material	Metal, Fiberglass
Type	Indoor, Outdoor
Infelible	NO
Place of Origin	Henan, China
Brand Name	Limen
Model Number	D5
Type	electric tourist car
Allowable Passengers	>10
Max Capacity	100-500kg
Product name	electric tourist car

**Product description**

Power	8KW
Voltage	380V
Capacity	20
Cabin	10
Material	Fiberglass, stainless steel
Certificate	ISO9001, BV/TUV/SONCAP/CE

**Product details**

**Product Description**

Product Features	
Area	18*18m
Cabin	10
Capacity	20 persons
Power	8KW
Voltage	380V

8. Mini Miami World Trip

**LEGENDA**

- ELECTRIC POWER LINE (Buyer)
- MAIN ELECTRIC BOX (Seller)
- CONTROL PANEL (Seller)
- WIRING FROM MAIN ELECTRIC BOX UP TO CONTROL PANEL (Seller)
  - Usually the length of electric cable from main electric box up to control panel is approx 10m (Seller)
- OPERATOR BOOTH (Optional-Size on request)
  - POSSIBLE LOCATION OF OPERATOR BOOTH:
    - Control panel it is usually close to the safety fencing so visitors cannot stand between fencing and operator booth and obstruct the view to the ride. (Operator must always see the ride).
- FENCING (Optional) Nr.11 2nd -Nr.2 1st
  - Nr.2 1st-Entrance-Exit
- PNEUMATIC UNITS - Compressor (Seller)

BUYER - Means provided by buyer.  
SELLER - Means provided by seller.

**GROUNDLOAD**

TYPE LOAD	MAX LOAD	MIN LOAD	MAX LOAD	MIN LOAD
(Personnel Action)	(Personnel Action)	(Personnel Action)	(Personnel Action)	(Personnel Action)
P1	1130 Kg	Max +9 Kg Min -40 Kg	Max +90 Kg Min -20 Kg	Max +90 Kg Min -20 Kg
P2	1130 Kg	Max +9 Kg Min -40 Kg	Max +90 Kg Min -20 Kg	Max +90 Kg Min -20 Kg
P3	1130 Kg	Max +90 Kg Min -40 Kg	Max +90 Kg Min -20 Kg	Max +90 Kg Min -20 Kg
P4	1130 Kg	Max +90 Kg Min -40 Kg	Max +90 Kg Min -20 Kg	Max +90 Kg Min -20 Kg

NOTE: MAXIMUM LOAD= Static Load + Live Load

**GENERAL INFORMATION**

1	2	3	4	5	6	7	8
1	2	3	4	5	6	7	8

**ELECTRICAL INFORMATION**

1	2	3	4	5	6	7	8
---	---	---	---	---	---	---	---

**LOAD INFORMATION**

1	2	3	4	5	6	7	8
---	---	---	---	---	---	---	---

The choice of the place of installation and the installation of the ride is a total responsibility of the Client. Therefore, especially for installation on floors, pay attention to the ground loads shown on this plan so that the support structure (floor or foundation) is properly sized and suitable for purpose. However all foundation and construction works are Client's responsibility and must be carried out by the Client in accordance with the full conditions of the installation site and in accordance with the local regulations.

NE CENTER STAND & POWER NETWORK, AN OPERATOR BOOTH & VISITOR STAND AREA

Numero	Numele atrăzierii, modele standard de parc fix	Caracteristici tehnice: come de desenele anexate și datele de mai jos	Preț neto f.c. fabrică în EURO Validitate: 90 zile
1	Magic Galloon	Capacitate maxima: 18-24 pasageri / MAX capacitate orara teoretica: 600	144.000.
2	Carousel, max ø 9,5m.	Capacitate maxima: 40 pasageri / MAX capacitate orara teoretica: 800	160.000.
3	AIR BALLOON 8	Capacitate maxima: 32 pasageri / MAX capacitate orara teoretica: 600	160.000.
4	Traffic Jam	Capacitate maxima: 24 pasageri / MAX capacitate orara teoretica: 800	190.000.
5	Panoramic Wheel 10m.	Capacitate maxima: 32/48 pasageri	132.000.
6	Treno Rio Bravo	Capacitate maxima: 22 (adulti-bambini)	57.000.
7	World Trip 10	Capacitate maxima: 10 pasageri / MAX capacitate orara teoretica: 300	94.000.
9	Flying Bus	Capacitate maxima: 18/24 / MAX capacitate orara teoretica: 450	165.000.
10	Bounce Spin (Pop Ups)	Capacitate maxima: 24 pasageri / MAX capacitate orara teoretica: 600	65.000.
11	Kiddie Wheel 5	Numero de auto: 5 gondole Numero de posti maxima: 20	50.000.
12	Convoy	Numero de masini: 4 / Max. Numero de posti: 20 Percorso ca. 40 metri	± 36.000.
13	Wonder flight 8	Capacitate maxima: 32 pasageri / MAX capacitate orara teoretica: 600	120.000.



<https://www.alibaba.com/product-detail/Commercial-Amusement-Thrilling-Rides-360-Degree 1600833320117.html?spm=a2700.details.0.0.31262ed5Tr5bpa>

Home Sports & Entertainment Amusement Park Facilities Amusement Park Rides Other Amusement Park Rides



**Commercial Amusement Thrilling Rides 360 Degree Rotating Equipment Big Combat Police Park Rides**

FOB Reference Price: [Click to view price](#)

1 - 3 sets **€48,247.70**    3 - 2 sets **€43,422.93**

Benefits: Quick returns on orders under US\$ \$1,000 [Click to view](#)

Quantity:  [+](#) [-](#) [See](#)

Sample: €43,422.93/set Min. order: 1 set [Click to sample](#)

Lead time:  [+](#) [-](#) [See](#)

Lead time (days): 35 To be negotiated

1 set **€48,247.70**  
Lead time: 35 days [Click to view](#)

Shipping: To be negotiated

Total **€48,247.70**

[Get quote](#) [Call us](#)

**Verified supplier**  
HENAN XINJIU IR PARK INDUSTRIAL CO., LTD  
CN CN 3784

Share rating: [Click to view](#)  
On-time delivery rate: 100.0%

Response time: [Click to view](#)  
\$2h \$300+

Main markets: [Click to view](#)  
Production machines: Domestic Mark... 44

[Company profile](#) [View more products](#)

**Key attributes**

Other attributes

Inflatable	NO
Occasion	commercial
Material	ALLOY, Metal, Fiberglass, Steel
Type	Indoor
Place of Origin	HE NAN CHINA
Brand Name	YDYO
Model Number	Z-01
Max Capacity	> 300kg
Allowable Passenger	>10
Voltage	380V/220V
Power	11kw
Size	Customer Site
MOQ	1 Set
Capacity	10persons
Warranty	12 Months
Height	3m
Color	Customized Color

**Specification**

Item	value
Place of Origin	HE NAN CHINA
Brand Name	YDYO IN PEAK
Model Number	Z-01
Inflatable	NO
Occasion	commercial
Material	ALLOY, Metal, Fiberglass, Steel
Max Capacity	> 300kg
Type	Outdoor
Allowable Passenger	>10
Voltage	380V/220V
Power	11kw
Product name	Amusement Park Rebocep Rides
Size	Customer Site
MOQ	1 Set
Capacity	10persons
Warranty	12 Months
Height	3m
Color	Customized Color
Use area	Indoor Outdoor

**Verified supplier**  
HENAN XINJIU IR PARK INDUSTRIAL CO., LTD  
CN CN 3784

Share rating: [Click to view](#)  
On-time delivery rate: 100.0%

Response time: [Click to view](#)  
\$2h \$300+

Main markets: [Click to view](#)  
Production machines: Domestic Mark... 44

[Company profile](#) [View more products](#)

**Verified supplier**  
HENAN XINJIU IR PARK INDUSTRIAL CO., LTD  
CN CN 3784

Share rating: [Click to view](#)  
On-time delivery rate: 100.0%

Response time: [Click to view](#)  
\$2h \$300+

Main markets: [Click to view](#)  
Production machines: Domestic Mark... 44

[Company profile](#) [View more products](#)

**Verified supplier**  
HENAN XINJIU IR PARK INDUSTRIAL CO., LTD  
CN CN 3784

Share rating: [Click to view](#)  
On-time delivery rate: 100.0%

Response time: [Click to view](#)  
\$2h \$300+

Main markets: [Click to view](#)  
Production machines: Domestic Mark... 44

[Company profile](#) [View more products](#)



[https://www.alibaba.com/product-detail/Hot-Sale-Amusement-Park-Equipment-Carnival-1600938713512.html?spm=a2700.galleryofferlist.normal\\_offer.d\\_price.43961429dPfGAd](https://www.alibaba.com/product-detail/Hot-Sale-Amusement-Park-Equipment-Carnival-1600938713512.html?spm=a2700.galleryofferlist.normal_offer.d_price.43961429dPfGAd)

Home > Sports & Entertainment > Amusement Park Facilities > Other Amusement Park Facilities



Hot Sale Amusement Park Equipment Carnival Attraction Ride Thrill Rides  
Carnival Crazy Bus Ride For Sale

1 - 1 sets **€48,247.70**    1 - 2 sets **€38,588.16**

Benefits: **Quick returns on orders under US \$1,000**

Color: Yellow    €48,247.70    0 +

Samples: Yellow    €48,247.70/set    Min. order: 1 set    **Get samples**

Lead time:  → 1

The minimum order quantity is 1 set  
 01 set    Price: **€48,247.70**  
 Lead time: 18 days

Shipping: To be negotiated

**Get latest inquiry**

**Get latest price**

Zhangzhou Yuetan Amusement E...  
 Manufacturer, Trading Company  
 50 Transactions  
 Response Time: 52h    On-time delivery: 100.0%

**Key attributes**

**Industry-specific attributes**

Occasion: outdoor (amusement park, fair), adventure park, shopping mall, outdoor public playground, resort place, city park, garden, commercial, public

**Other attributes**

Material	Steel, Steel
Type	Outdoor
Inflatable	NO
Place of Origin	Hunan, China
Brand Name	Yuetan
Model Number	YT-WC004
Type	Swing
Allowable Passengers	>10
Max Capacity	> 600kg
Product name	Carnival Crazy Bus Ride
Capacity	24P
Size	14*4m
Power	30kw/380V
Speed	220m/min
Height	3.5m
Trade Term	EXW, FOB, CIF, CFR
Certification	CE
Material	FRP+steel structure
Warranty	12 Months

The Main Technical Parameters

Product name	Crazy bus Ride
Capacity	24 seats or Customized
Power	According to the number of seats adjust
Size	Customized according to customer needs
Height	3.5-4.5m
Voltage	380V
Certification	CE
Material	FRP & Steel structure
Warranty	12 months

**Get latest inquiry**

**Get latest price**

Zhangzhou Yuetan Amusement E...  
 Manufacturer, Trading Company  
 50 Transactions  
 Response Time: 52h    On-time delivery: 100.0%

Zhangzhou Yuetan Amusement E...  
 Manufacturer, Trading Company  
 50 Transactions  
 Response Time: 52h    On-time delivery: 100.0%

52h    100.0%  
 50 Transactions  
**448,000+**

10. Flying Bus

**LEGENDA**

- ELECTRIC POWER LINE (Buyer)
- MAIN ELECTRIC BOX (Seller)
- CONTROL PANEL (Seller)
- OPERATOR BOOTH (Optional-Site on request)  
POSSIBLE LOCATION OF OPERATOR BOOTH:  
-Control panel is usually close to the safety fencing so visitors cannot stand between fencing and operator booth and obstruct the view to the ride.  
(Operator must always see the ride).
- FINCHING (Optional) Nr.13 2mt -Nr.2 1mt-Entrance-Exit
- PNEUMATIC UNIT (Seller)

BUYER - Means provided by buyer.  
SELLER - Means provided by seller.

**GENERAL INFORMATION**

1 MAX TECHNICIAN	24/24h/24h	4 DIRECTION OF ROTATION	Counter
2 VOLTAGE	4	5 CURRENT	Open Top 200A
3 NUMBER OF PASSENGERS	32/32	6 MAXIMUM SPEED	7 km/h

**ELECTRICAL INFORMATION**

1 MAIN POWER	32 HP	1 TOTAL RIDE HEIGHT	3.2m
2 LIGHT POWER	24 WATT/24x10W/24	3 LOAD-ON AREA/AREA	2.5x2.5m
3 OPERATOR	21 HP (20/20/21)	4 TOTAL POWER	13/20/21/21

**GROUND LOADS [kN]**

SUPPORT	X			Y			Z		
	A	0	0	0	0	0	0	0	-21 kN
BASE LOAD	A			0			0		
	A			0			-21 kN		

NOTE: - MINIMUM LOAD= Dead Load + Live Load  
- = Compression + = Tension  
- Wind, snow and seismic loads are not considered.

The choice of the place of installation and the installation of the ride is a total responsibility of the Client. Therefore, especially for installation on floors, pay attention to the ground loads shown in this plan so that the support structure (floor or foundation) is properly sized and suitable for purpose.  
Moreover all foundation and construction works are Client's responsibility and must be carried out by the Client in accordance with the real condition of the installation site and in accordance with the local regulations.

THE PRICE SHOWN IS ONLY INDICATIVE, ANY DETAIL CAN BE REQUESTED FROM OUR SALES

BOUNCE SPIN 6	DATE: 1.08.2019	BY: [Signature]
GENERAL SCHEME	DATE: 02.2019	BY: [Signature]
Post Model	DATE: [Signature]	BY: [Signature]
S.B.F. s.r.l.	DATE: [Signature]	BY: [Signature]

Numero	Nume atrazioni, modelii standard da parco fisso	Caratteristiche tecniche: come da disegni allegati e dati qui sotto	Prezzo netto f.c.o fabbrica in EURO Validità: 90 giorni
1	Magic Galloon	Capacità massima: 18-24 passeggeri / MAX capacità oraria teorica: 600	144.000.
2	Carousel, max ø 9,5m.	Capacità massima: 40 passeggeri / MAX capacità oraria teorica: 800	160.000.
3	AIR BALLOON 8	Capacità massima: 32 passeggeri / MAX capacità oraria teorica: 600	160.000.
4	Traffic Jam	Capacità massima: 24 passeggeri / MAX capacità oraria teorica: 800	190.000.
5	Panoramic Wheel 10m.	Capacità massima: 32/48 passeggeri	132.000.
6	Treno Rio Bravo	Capacità massima: 22 (adulti-bambini)	57.000.
7	World Trip 10	Capacità massima: 10 passeggeri / MAX capacità oraria teorica: 300	94.000.
9	Flying Bus	Capacità massima: 18/24 / MAX capacità oraria teorica: 450	165.000.
10	Bounce Spin (Pop Ups)	Capacità massima: 24 passeggeri / MAX capacità oraria teorica: 600	65.000.
11	Kiddle Wheel 5	Numero di auto: 5 gondole Numero di posti massimo: 20	50.000.
12	Convoy	Numero di macchine: 4 / Max. Numero di posti: 20 Percorso ca. 40 metri	± 36.000.
13	Wonder flight 8	Capacità massima: 32 passeggeri / MAX capacità oraria teorica: 600	120.000.

[https://www.alibaba.com/product-detail/Theme-Fun-Amusement-Park-Equipment-Fairground-Attractions-Rotating-Kids-Rides-Bounce-Machine-Jumping-Rides-For-Sale\\_62077195796.html?spm=a2700.galleryofferlist.0.0.68cf1f376pYIQL](https://www.alibaba.com/product-detail/Theme-Fun-Amusement-Park-Equipment-Fairground-Attractions-Rotating-Kids-Rides-Bounce-Machine-Jumping-Rides-For-Sale_62077195796.html?spm=a2700.galleryofferlist.0.0.68cf1f376pYIQL)

Home > Sports & Entertainment > Amusement Park Facilities > Other Amusement Park Facilities



Theme Fun Amusement Park Equipment Fairground Attractions Rotating Kids Rides Bounce Machine Jumping Rides For Sale

1 - 5 sets **€52,021.09**  
 5 - 10 sets **€57,897.24**

Benefits: Quick refunds on orders under US \$1 800 [Claim now](#)  
 Color: Yellow **€52,021.09**  
 Samples: **€52,021.09/set** Min. order: 1 set [Get samples](#)

The minimum order quantity is 1 set  
 0/1 set **from: €52,021.09**  
 Lead time 30 days

Shipping: To be negotiated

[In stock ready](#)

[Contact](#)

**Zhengzhou Yuetan Amusement E...**  
 Manufacturer/Trading Company  
 CN 67%

[In stock ready](#)

[Contact](#)

**Zhengzhou Yuetan Amusement E...**  
 Manufacturer/Trading Company  
 CN 67%

Response Time: **33h** On-time delivery: **100.0%**

27 Transactions **300,000+**

**Key attributes**

**Industry-specific attributes**

Occasion: adventure park, shopping mall, outdoor public playground, city park, garden, commercial, public

**Other attributes**

Material	ALLOY, Fiberglass
Type	Outdoor
Inflatable	NO
Place of Origin	Henan, China
Brand Name	yuetan
Model Number	YT-RJ8001
Type	Bounce Machine Ride
Allowable Passenger	>10
Max Capacity	>500kg
Product name	Rotating bounce machine ride
Certificate	CE
Capacity	30P(10 area)
Voltage	380V
Power	30kw
Height	8m
Type	Rotary rides
Cover Area	12m diameters
MOQ	1 Set
Trade Term	EXW,FOB,CFR,CIF

**Manufacturer/Trading Company**  
 CN 67%

Response Time: **33h** On-time delivery: **100.0%**

27 Transactions **300,000+**

**The Main Technical Parameters**

Product Name	Jumping <del>rotating</del> rides
Capacity	30P(10 area)
Cover Area	12 diameters
Power	30kw
Voltage	380V
Height	8m
Certification	CE
Material	FRP & Steel structure
Warranty	12 months

11. Kiddie Wheel

**LEGENDA**

1	ELECTRIC POWER LINE (Buyer)
2	MAIN ELECTRIC BOX (Seller) 600x300x40-800
3	CONTROL PANEL (Seller)
4	WIRING FROM MAIN ELECTRIC BOX UP TO CONTROL PANEL (Seller) -Usually the length of electric cable from main electric box up to control panel is approx 10m (Seller)
5	OPERATOR BOOTH (Optional-Size on request) POSSIBLE LOCATION OF OPERATOR BOOTH -Control panel is to usually close to the safety fencing so visitors cannot stand between fencing and operator booth and obstruct the view to the ride. [Operator must always see the ride].
6	FENCING (Optional) Nr.10 2m1 -Nr.1 1m
7	Nr.1 1m1 -Entrance-Exit

**BUYER - Means** provided by buyer.  
**SELLER - Means** provided by seller.

**GENERAL INFORMATION**

1	MAX DIMENSIONS BY OPERATION	4	NUMBER OF SEATS	22
2	APPLICABLE	5	STRUCTURE OF STRUCTURE	Channel
3	SAFETY ENVELOPE	6	CLASIFIC	Spa Tip 17 8
4	WEIGHT	7	MAXIMUM SPEED	4.0 km/h

**TECHNICAL INFORMATION**

1	ACTIVE POWER	2kW	1	TOTAL RIDE HEIGHT	2000 mm
2	LIGHT POWER	1kW (optional)	2	MAXIMUM ACCESS AREA	1000x1000
3	OTHER POWER	-	3		
4	TOTAL POWER	4 kW	4		

Vertical Clearance Load

Vertical Clearance Load	A	B	C	D
1000 kg	22 100	3 100	14 100	3 100
1500 kg				

**THE CHOICE OF THE PLACE OF INSTALLATION AND THE INSTALLATION OF THE RIDE IS A SOLE RESPONSIBILITY OF THE CLIENT.**  
Therefore, especially for installation on floors, pay attention to the ground loads shown on this plan so that the support structure (floor or foundation) is properly sized and suitable for purpose.  
However all foundation and construction works are Client's responsibility and must be carried out by the Client in accordance with the soil conditions of the installation site and in accordance with the local regulations.

**THE BUYER SHOULD HAVE AVAILABLE ANY INFORMATION ON THE MARKET ABOUT RIDE SAFETY**

Model	FEEDING MODEL 5m	APP. 7.000 € (17) 00
GENERIC SCHEME	ESB	
Part Model	07_2019	
<b>SMP-VEGA GROUP</b>		

Numero	Numele astraziilor, modelele standard de parcurs fix	Caracteristici tehnice: conform desigurilor alinate si datei care sunt	Prezenta neta / Costul fabricii in EURO Valabil: 90 zile
1	Magic Galleon	Capacitate maxima: 18-24 pasageri / MAX capacitate orara teoretica: 600	144.000.
2	Carousel, max Ø 9,5m.	Capacitate maxima: 40 pasageri / MAX capacitate orara teoretica: 800	160.000.
3	AIR BALLOON 8	Capacitate maxima: 32 pasageri / MAX capacitate orara teoretica: 600	160.000.
4	Traffic Jam	Capacitate maxima: 24 pasageri / MAX capacitate orara teoretica: 800	190.000.
5	Panoramic Wheel 10m.	Capacitate maxima: 32/48 pasageri	132.000.
6	Treno Rio Bravo	Capacitate maxima: 22 (adulti-bambini)	57.000.
7	World Trip 10	Capacitate maxima: 10 pasageri / MAX capacitate orara teoretica: 300	94.000.
9	Flying Bus	Capacitate maxima: 18/24 / MAX capacitate orara teoretica: 450	165.000.
10	Bounce Spin (Pop Ups)	Capacitate maxima: 24 pasageri / MAX capacitate orara teoretica: 600	65.000.
11	Kiddie Wheel 5	Numero de auto: 5 gondole Numero de posturi maxima: 20	50.000.
12	Convoy	Numero de masini: 4 / Max. Numero de posturi: 20 Percurso ca. 40 metri	± 36.000.
13	Wonder flight 8	Capacitate maxima: 32 pasageri / MAX capacitate orara teoretica: 600	120.000.

[https://www.alibaba.com/product-detail/Children-Playground-Portable-Kids-Mini-Ferris\\_1600904477776.html?s=p](https://www.alibaba.com/product-detail/Children-Playground-Portable-Kids-Mini-Ferris_1600904477776.html?s=p)

Home > Sports & Entertainment > Amusement Park Facilities > Amusement Park Rides > Ferris wheel



Children playground portable kids mini ferris wheel amusement ride with trailer for sale

FOB Reference Price: [Get latest price](#)

**€12,544.41 - €25,088.81** (per 1 set/set) (Min. order)

Benefits: Quick returns on orders under US \$1,000

Quantity: 1 + sets

Lead time: **Quantity (sets)** 1-1 > 1  
**Lead time (days)** 25 To be negotiated

Customization: Customized logo (Min. order: 1 set)  
Customized packaging (Min. order: 1 set)  
[More >](#)

1 set **€12,544.40**  
Lead time: **25 days**  
Shenzhen To be negotiated  
**Total €12,544.40**

[Send Inquiry](#)  
[Contact Supplier](#)

**Zhengzhou Prodigy Amusement**  
Manufacturer  
On-site  
Response Time: On-time delivery 1-25h  
100.0%  
7 Transactions

[Send Inquiry](#)  
[Contact Supplier](#)

**Zhengzhou Prodigy Amusement**  
Manufacturer  
On-site  
Response Time: On-time delivery 1-25h  
100.0%  
7 Transactions  
**40,000+**

**Key attributes**

**Other attributes**

Inflatable	NO
Occasion	amusement, shopping mall, residential
Material	Fiber/Glass, Steel
Type	Outdoor
Place of Origin	Henan, China
Brand Name	Prodigy
Model Number	JX-1030
Max Capacity	> 300kg
Allowable Passenger	>10
Product name	Prodigy mini ferris wheel
Capacity	10P/12P
Dimensions	08.8*7.6m
Power	3kw
Voltage	380V
Music	swell music

Material	Fiberglass+rubber
Warranty	1 year and lifetime maintenance
Color	Customized
Application	outdoor



Product Name	Capacity	Cabin No.	Voltage	Power	Height	Area Size
One way mini ferris wheel	10P/12P	3/6	380V	2.2KW	7.6m	8m*8m
Double way Mini ferris wheel	20P/24P	10/12	380V	5.5KW	7.6m	8m*8m



## 12.Convoy

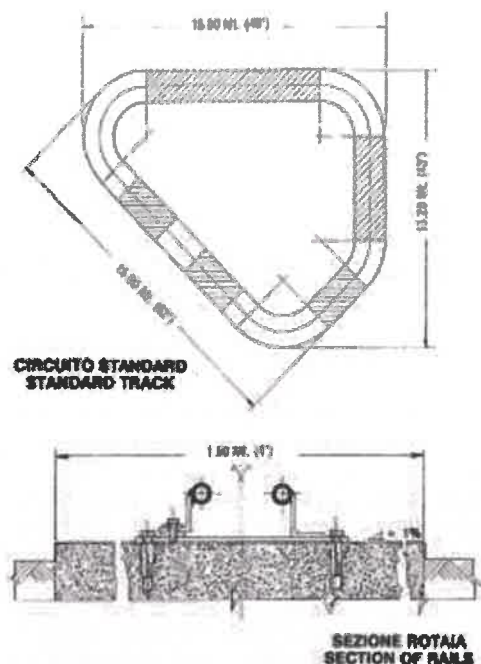

**S.B.F. s.r.l.**  
Via IV Novembre, 30  
35049 Casale di Scodoville (PADOVA) - Italy  
Tel. 0429/847880 (r.a.)  
Fax 0429/876587

**Mod. 318-R8 "COUNTRY RIDE"**

Dimensioni pista a richiesta (versione base con 6 vetture - 40 mt. rotale)  
Size track upon request (based on 6 cars - 130' monorail)  
Dimension track a la demande (base sur 6 voitures - 40 mt. rail)

Posti 4 persone per vettura  
Seating 4 persons for car  
Places 4 places chaque voiture

capacità oraria 500 persone con 6 vetture  
Hourly capacity 500 persons, with 6 cars  
capacité horaire 500 personnes, avec 6 voitures

Imbarco simultaneo  
Loading simultaneously  
Chargement simultané

Forza motrice 100 CV  
Motive power 100 CV  
Force motrice 100 CV

Accessori cancelli - tunnel - stazione  
Accessories fences - tunnel - station  
Accessoires barrières - tunnel - gare

Numero	Nome attrazione, modelli standard da parco fisso	Caratteristiche tecniche: come da disegni allegati e dati qui sotto	Prezzo netto f.o.c. fabbrica in EURO Validità: 90 giorni
1	<b>Magic Galleon</b>	Capacità massima: 18-24 passeggeri / MAX capacità oraria teoretica: 600	144.000.
2	<b>Carousel, max ø 9,5m.</b>	Capacità massima: 40 passeggeri / MAX capacità oraria teoretica: 800	160.000.
3	<b>AIR BALLOON 8</b>	Capacità massima: 32 passeggeri / MAX capacità oraria teoretica: 600	150.000.
4	<b>Traffic Jam</b>	Capacità massima: 24 passeggeri / MAX capacità oraria teoretica: 800	190.000.
5	<b>Panoramic Wheel 10m.</b>	Capacità massima: 32/48 passeggeri	132.000.
6	<b>Treno Rio Bravo</b>	Capacità massima: 22 (adulti-bambini)	57.000.
7	<b>World Trip 10</b>	Capacità massima: 10 passeggeri / MAX capacità oraria teoretica: 300	94.000.
9	<b>Flying Bus</b>	Capacità massima: 18/24 / MAX capacità oraria teoretica: 450	165.000.
10	<b>Bounce Spin (Pop Ups)</b>	Capacità massima: 24 passeggeri / MAX capacità oraria teoretica: 600	65.000.
11	<b>Kiddie Wheel 5</b>	Numero di auto: 5 gondole Numero di posti massimo: 20	50.000.
12	<b>Convoy</b>	Numero di macchine: 4 / Max. Numero di posti: 20 Percorso ca. 40 metri	± 36.000.
13	<b>Wonder flight 8</b>	Capacità massima: 32 passeggeri / MAX capacità oraria teoretica: 600	120.000.



[https://www.alibaba.com/product-detail/Customized-climbing-car-theme-park-equipment\\_60814881179.html?spm=a2700.galleryofferlist.0.0.335e3dcezD6oHF](https://www.alibaba.com/product-detail/Customized-climbing-car-theme-park-equipment_60814881179.html?spm=a2700.galleryofferlist.0.0.335e3dcezD6oHF)

Home > Sports & Entertainment > Amusement Park Facilities > Amusement Park Rides > Other Amusement Park Rides



Customized climbing car theme park equipment outdoor big game roller coaster amusement park funny mini shuttle ride

1-4 sets **€46,317.89** 5-8 sets **€38,598.16** >= 10 sets **€19,299.08**

Benefits	Quick refunds on orders under US \$1,800	Claim now
color	Customized1	€46,317.79
	Customized2	€46,317.79
	Customized3	€46,317.79

The minimum order quantity is 1 set  
 1 set Size: **€46,317.79**  
 (incl) lead time: **8 days**

Shipping To be negotiated

[Send Inquiry](#)  
[Call us](#)

**Zhejiang Anshi Amusement Equip.**  
 Manufacturer/Trading Company  
 CN 100%

**Key attributes**

**Other attributes**

Place of Origin	Zhejiang, China
Brand Name	KALE
Model Number	K1,8887
Warranty	1year
Material	Fiberglass
Color	Customized
Voltage	220V/380V
Power	8KW
Speed	7-10KM/H
Capacity	20/38Persons
Weight	9000Kgs
Ride Height	2m
Track Length	60M

[Send Inquiry](#)  
[Call us](#)

**Zhejiang Anshi Amusement Equip.**  
 Manufacturer/Trading Company  
 CN 100%

Response Time: **≤25h** On-site delivery: **100.0%**

1 Transactions  
**10,000+**

Name	Climbing Car
Capacity	38PERSONS
Track length	60M
Voltage	200V/380V
Carriage	20/38PCS
General capacity	8KW
Ride Height	2M
Track Length	60M
Work Height	2M
Area	16*13M
Speed	8-10KM/H
Weight	1000KGS

**≤25h** **100.0%**

1 Transactions  
**10,000+**

13.Wonder flight

**LEGENDA**

- ELECTRIC POWER LINE (Buyer)
- MAIN ELECTRIC BOX (Seller)
- CONTROL PANEL (Seller)
- WIRING FROM MAIN ELECTRIC BOX UP TO CONTROL PANEL (Seller)  
-Usually the length of electric cable from main electric box up to control panel is approx 10m (Seller)
- OPERATOR BOOTH (Optional-Size on request)  
**POSSIBLE LOCATION OF OPERATOR BOOTH:**  
-Control panel is usually close to the safety fencing so visitors cannot stand between fencing and operator booth and obstruct the view to the ride.  
(Operator must always see the ride).
- FENCING (Optional) Nr.12 2m -Nr.2 1m-Entrance-Exit
- HYDRAULIC UNIT (Seller)

BUYER = Items provided by buyer.  
SELLER = Items provided by seller.

**GENERAL INFORMATION**

1 MAX OPERATING SPEED (km/h)	20	1 SPEED OF ROTATION (RPM)	0.2
2 VEHICLE	8	3 CAPACITY (Passengers)	32/48
3 NUMBER OF SEATBELT	22	4 MINIMUM SPEED (km/h)	14

**ELECTRICAL INFORMATION**

1 MOTOR POWER	0.4 kW	1 MIN. MAX WEIGHT	400 kg
2 LIGHT POWER	0.4 kW	2 MAX LENGTH	100 m
3 OVERCURRENT	12 A	3 MINIMUM LOAD	200 kg
4 SPIN POWER	1.12 kW	4 MINIMUM AREA	400 m²

The choice of the place of installation and the isolation of the ride is a total responsibility of the Client.  
Therefore, especially for installation on floor, pay attention to the ground loads shown on this plan so that the support structure (floor or foundation) is properly sized and suitable for purpose.  
Moreover all foundation and construction works are Client's responsibility and must be carried out by the Client in accordance with the soil condition of the installation site and in accordance with the local regulations.

Numero	Nume atracțiuni, modele standard de parc fixo	Caracteristici tehnice: come de disegni allegati e dati qui sotto	Prezzo netto f.o.n fabbrica in EURO Validità: 90 giorni
1	Magic Balloon	Capacità massima: 18-24 passeggeri / MAX capacità oraria teoretica: 600	144.000.
2	Carousel, max ø 9,5m.	Capacità massima: 40 passeggeri / MAX capacità oraria teoretica: 800	160.000.
3	AIR BALLOON 8	Capacità massima: 32 passeggeri / MAX capacità oraria teoretica: 600	190.000.
4	Traffic Jam	Capacità massima: 24 passeggeri / MAX capacità oraria teoretica: 800	132.000.
5	Panoramic Wheel 10m.	Capacità massima: 32/48 passeggeri	57.000.
6	Trono Rio Bravo	Capacità massima: 22 (adulti-bambini)	94.000.
7	World Trip 10	Capacità massima: 10 passeggeri / MAX capacità oraria teoretica: 300	165.000.
9	Flying Bus	Capacità massima: 18/24 / MAX capacità oraria teoretica: 450	65.000.
10	Bounce Spin (Pop Ups)	Capacità massima: 24 passeggeri / MAX capacità oraria teoretica: 600	50.000.
11	Kiddie Wheel 5	Numero di auto: 5 gondole Numero di posti massimo: 20	± 35.000.
12	Convoy	Numero di macchine: 4 / Max. Numero di posti: 20 Percorso ca. 40 metri	120.000.
13	Wonder flight 8	Capacità massima: 32 passeggeri / MAX capacità oraria teoretica: 600	

[https://www.alibaba.com/product-detail/Best-selling-children-amusement-park-rides\\_1600759686628.html?spm=a2700.details.0.0.787121126bgHG9](https://www.alibaba.com/product-detail/Best-selling-children-amusement-park-rides_1600759686628.html?spm=a2700.details.0.0.787121126bgHG9)

Home > Sports & Entertainment > Amusement Park Facilities > Amusement Park Rides > Other Amusement Park Rides



Best selling children amusement park rides carnival fair ride three stars Spin ride for sale

FOB Reference Price: [Get latest price](#)

>= 1 sets  
**€86,845.86**

Benefits: Quick return on orders under 175 \$1.000

Quantity: 1 + with

Lead time: 1 + 1 > 1

1 set **€86,845.86**

(over 18 days)

Shipping: To be negotiated

Total **€86,845.86**

[Request Inquiry](#)

Henan Yuhai Amusement Equipm...

Manufacturer  
ON 17%

1 set **€86,845.86**

[Request Inquiry](#)

Henan Yuhai Amusement Equipm...

Manufacturer  
ON 17%

Response Time: On-time delivery: **100.0%**

### Key attributes

#### Other attributes

Inflatable	40
Occasion	Amusement Park, amusement equipment, Outdoor
Material	Plastic, Metal, Wood, Other
Type	Outdoor
Place of Origin	Henan, China
Brand Name	YUHAI
Model Number	N165
Max Capacity	< 100kg, 100-500kg
Allowable Passenger	>10
Product name	Three stars Spin
Color	Customized Color
MOQ	1 Set
Specification	36 people
Keyword	Amusement Park Rides
Power	30kw
Power	30kw
Usage	Theme Park
Application	Park garden/outdoor

### Products Description

Product Name	Sanjiang Spin
Model	N165
Passenger	36 people
Power	30kw

## 14.Wonder flight

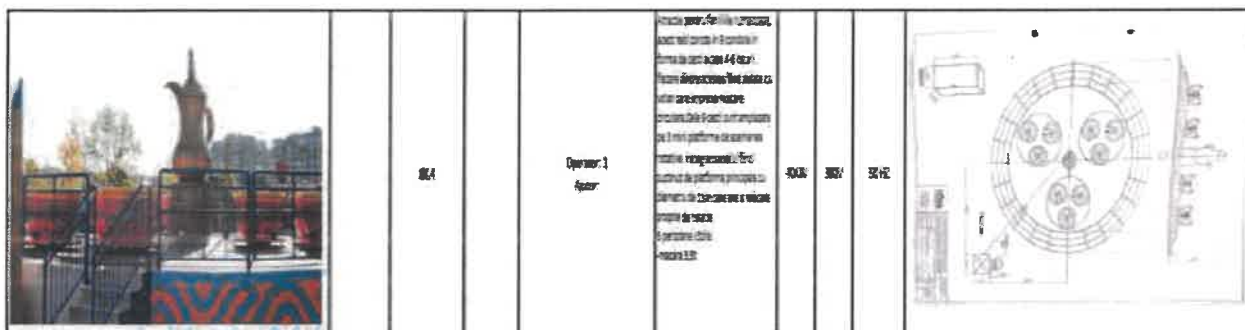

Numero	Nume	Caratteristiche tecniche	Prezzo netto f.co fabbrica in EURO Validità: 90 giorni
14	Cups Ride	Numero di auto: 09 Numero di posti: 36 adulti-54 bambini	335.000,00
15	Elephant Jet	Numero di auto: 12 Numero di posti: 24	190.000,00
16	Family Coaster (Dragon)	Numero di posti: 16	vari modelli disponibili da circa Euro 100.000,00 a circa Euro 145.000,00
17	Space Gun	Numero di auto: 2 Numero di posti: 32	385.000,00
18	Adult Bumper Car Floor	Numero di auto: 20 Numero di posti: 40	Mt. 24x12 - senza tetto 220.000,00
19	Kiddie Ride	Numero di auto: 8 Numero di posti: 16	Diam. 4,6 mt. - senza tetto 45.000,00
20	Battery Cars	Numero di auto: 12 Numero di posti: 12	vari modelli disponibili circa 3.000 / 3.500 cad.
21	Mini Pirate Ship	Numero di auto: 01 Numero di posti: 12	31.000,00
22	Mini Bumper Cars	Numero di auto: 16 Numero di posti: 32	Mt. 16x10 - senza tetto 120.000,00
23	4D Cinema		12 posti - impianto completo - escluso padiglione (stanza) 35.000,00
24	Twister Spinning-Gravity Coaster	Numero di auto: 04 Numero di posti: 16	Mod. Compact Spinning Coaster - mt. 22x11 175.000,00
25	Z-Force	Numero massimo di passeggeri consentito: 18	Non abbiamo attrazioni con questo nome, se riuscite ad inviarmi una foto possiamo fare offerta per qualcosa di simile

26	Acces Control Ticketing+Case de Marcat Fiscale		Cabine per operatori, cabine per vendita biglietti, etc. sono disponibili. Prezzi da calcolare in base alle dimensioni e caratteristiche.
27	Playground		Prezzo in base alle dimensioni
28	Whirl Wind Coaster		Non abbiamo coaster con questo nome, prego inviare foto per capire di cosa si tratta
29	Hidroflit	Capacità del veicolo: 6 passeggeri (max 6 adulti) Capacità passeggeri totale: 30 passeggeri (max 30 adulti)	River Rapids - mt. 40x20 6 veicoli (4 adulti cad.) 730.000,00
30	Midi Discovery Park	Capacità del veicolo: 16 passeggeri (massimo 16 adulti) Capacità passeggeri totale: 16 passeggeri (massimo 16 adulti)	Midi Dance Party - 12 posti 270.000,00
31	Disc "24"	Capacità del veicolo: 24 passeggeri (massimo 24 adulti) Capacità passeggeri totale: 24 passeggeri (massimo 24 adulti)	Non abbiamo attrazioni con questo nome, prego inviare foto per capire di cosa si tratta

<https://www.alibaba.com/product-detail/Children-fun-fair-games-Indoor-amusement-60734808641.html?spm=a2700.details.0.0.36511069EV3Ykz>

Home > Sports & Entertainment > Amusement Park Facilities > Other Amusement Park Facilities



Children fun fair games indoor amusement park kiddie tea cup rides kiddie electric tea cup ride

>= 1 sets  
**€57,897.24**

Benefits: Quick refunds on orders under US\$ 91,000 [View now >](#)

color: Natural **€57,897.24**  [+](#) [-](#)

Samples: Natural  
**€67,897.24/set** Min. order: 1 set [Get samples](#)

Lead time	Quantity (sets)	1 - 1	> 1
-----------	-----------------	-------	-----

The minimum order quantity is 1 set  
0/1 set **€57,897.24**  
Lead time: 30 days

Shipping: To be negotiated

[Send inquiry](#)  
[Call us](#)

**Zhongshan Jishi Amusement Eq...**  
Manufacturer  
China  
Response Time: On time delivery  
26h **100.0%**

[Send inquiry](#)  
[Call us](#)

**Zhongshan Jishi Amusement Eq...**  
Manufacturer  
China  
Response Time: On time delivery  
26h **100.0%**  
1 Transactions  
70,000+

**Key attributes**

**Industry-specific attributes**

Occasion	Indoor commercial amusement park, adventure park, shopping mall, outdoor public playground, resort place, city park, commercial, public
----------	---

**Other attributes**

Material	Metal, Steel, FiberGlass
Type	Indoor, Outdoor
Inflatable	No
Place of Origin	Guangdong, China
Brand Name	JSDQ
Model Number	JSCR-36
Type	tea cup ride
Allowable Passenger	>10
Max Capacity	> 300kg
Passenger	36p
Max Speed	4-5 c/min
Height	2.5m
Driving Power	12kw
Cover Area	diameter is 10m
Voltage	380v
Notes	tea cup ride

**Technical Specification:**

Passenger	36p
Max Speed	4-5min
Height	2.5m
Driving Power	12kw
Cover Area	diameter is 10m
Electric Source	3N+PE
Voltage	380v
Frequency	50HZ

1 Transactions  
**70,000+**

## 15. Elephant Jet

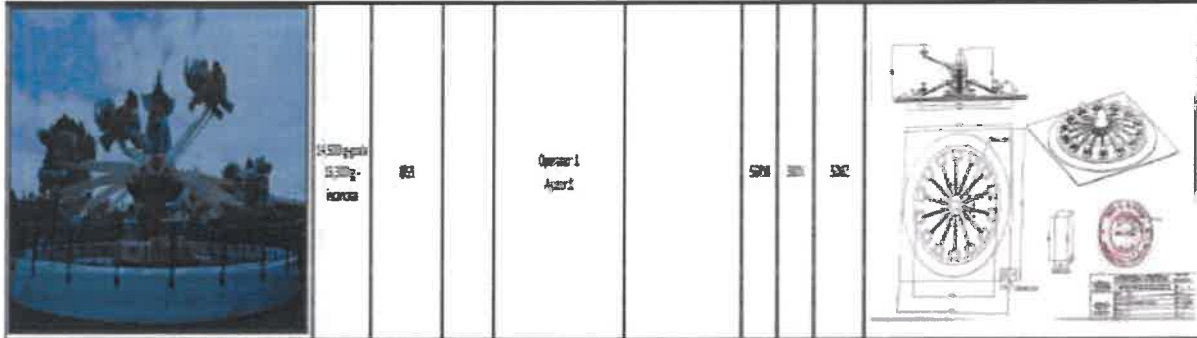

Numero	Nume	Caratteristiche tecniche	Prezzo netto f.co fabbrica in EURO Validità: 90 giorni
14	Cups Ride	Numero di auto: 09 Numero di posti: 36 adulti-54 bambini	335.000,00
15	Elephant Jet	Numero di auto: 12 Numero di posti: 24	190.000,00
16	Family Coaster (Dragon)	Numero di posti: 16	vari modelli disponibili da circa Euro 100.000,00 a circa Euro 145.000,00
17	Space Gun	Numero di auto: 2 Numero di posti: 32	388.000,00
18	Adult Bumper Car Floor	Numero di auto: 20 Numero di posti: 40	Mt. 24x12 - senza tetto 220.000,00
19	Kiddie Ride	Numero di auto: 8 Numero di posti: 16	Diam. 4,6 mt. - senza tetto 45.000,00
20	Battery Cars	Numero di auto: 12 Numero di posti: 12	vari modelli disponibili circa 3.000 / 3.500 cad.
21	Mini Pirate Ship	Numero di auto: 01 Numero di posti: 12	31.000,00
22	Mini Bumper Cars	Numero di auto: 16 Numero di posti: 32	Mt. 16x10 - senza tetto 120.000,00
23	4D Cinema		12 posti - impianto completo - escluso padiglione (stanza) 35.000,00
24	Twister Spinning-Gravity Coaster	Numero di auto: 04 Numero di posti: 16	Mod. Compact Spinning Coaster - mt. 22x11 175.000,00
25	Z-Force	Numero massimo di passeggeri consentito: 18	Non abbiamo attrazioni con questo nome, se riuscite ad inviarci una foto possiamo fare offerta per qualcosa di simile

26	Acces Control Ticketing+Case de Marcat Fiscala	-	Cabine per operatori, cabine per vendita biglietti, etc. sono disponibili. Prezzi da calcolare in base alle dimensioni e caratteristiche.
27	Playground	-	Prezzo in base alle dimensioni
28	Whirl Wind Coaster	-	Non abbiamo coaster con questo nome, prago inviare foto per capire di cosa si tratta
29	Hidrolift	Capacità del veicolo: 6 passeggeri (max 6 adulti) Capacità passeggeri totale: 30 passeggeri (max 30 adulti)	River Rapids - mt. 40x20 6 veicoli (4 adulti cad.) 730.000,00
30	Midi Discovery Park	Capacità del veicolo: 16 passeggeri (massimo 16 adulti) Capacità passeggeri totale: 16 passeggeri (massimo 16 adulti)	Midi Dance Party - 12 posti 270.000,00
31	Disc "24"	Capacità del veicolo: 24 passeggeri (massimo 24 adulti) Capacità passeggeri totale: 24 passeggeri (massimo 24 adulti)	Non abbiamo attrazioni con questo nome, prago inviare foto per capire di cosa si tratta

[https://www.alibaba.com/product-detail/Big-discount-Use-adult-Professional-manufacturer\\_62027174565.html](https://www.alibaba.com/product-detail/Big-discount-Use-adult-Professional-manufacturer_62027174565.html)

Home > Sports & Entertainment > Amusement Park Facilities > Other Amusement Park Facilities



Big discount! Use adult Professional manufacturer the flying elephants dumbo amusement ride

≥ 1 sets  
**€33,773.39**

Benefit: 3-day coupon giveaway up to US \$80 off

Color: custom €33,773.39

Sample: €33,773.39/set Min. order: 1 set Get samples

Lead time: Quantity (sets) 1 - 1 > 1

The minimum order quantity is 1 set  
1 set **€33,773.39**  
1,000 sets 30 days

Shipping: To be negotiated

Send inquiry  
Call us

**Verified supplier**  
Zhejiang Lixian Play Equipment...  
Custom manufacturer  
CN 18795 YD Station  
Registered trademark (7)  
Send inquiry  
Call us

**Verified supplier**  
Zhejiang Lixian Play Equipment...  
Custom manufacturer  
CN 18795 YD Station  
Registered trademark (7)  
Store rating: 4.9/5 On-time delivery rate: 100.0%  
Response time: 58h Online revenue: \$970,000+  
Floor space: 6007m² Staff: 124  
Company profile View more products

**Key attributes**

**Industry-specific attributes**

Occasion	sports park, adventure park, city park, commercial, public
----------	--

**Other attributes**

Material	Metal, FiberGlass
Type	Indoor, Outdoor
Inflatable	NO
Place of Origin	Hangzhou, China
Brand Name	Lixian
Model Number	C7
Type	Self-control plane
Allowable Passenger	>18
Max Capacity	>500kg
Type	Dumbo
Rising height	2.4m for dumbo amusement ride
Diameter	10m
Height	3m
Capacity	16p, support customized
Warranty	6 months for electric sections, 1 year for mechanical parts
Certification	ISO9001 France BV(Bureau Veritas), China Manufacturer License
Use time	Over 5 years

Message

Store rating: 4.9/5 On-time delivery rate: 100.0%  
Response time: 58h Online revenue: \$970,000+  
Floor space: 6007m² Staff: 124  
Company profile View more products

Name	Height	Diameter	Up and down	Power	Capacity
Flying Dumbo	3m	10m	2.4m	4.5KW	16 persons

16. Family Coaster (Dragon)



DRAGON COASTER MX612



<p>Model: MX612</p>	
Dimensions (mm) - Total size	17 x 12.8 m
Dimensions (mm) - Main structure	4.50 m
Area (m <sup>2</sup> ) - Main structure	80.00 m <sup>2</sup>
Weight - Total	30.00 t
Capacity - Carts	21
Capacity (kg) - Weight (kg)	400
Power (kW) - Electrical power	40 kW - 220 - 240 - 415 V - 50 - 60 Hz
Control system - Electrical system	24 Vdc - 110 - 220 - 240 V - 50 - 60 Hz



**S.B.F. s.p.a.**  
Via del Lavoro, 11 - 00144  
00144 - 00144 - 00144  
Tel. +39 06 478 4700  
Fax +39 06 478 4701  
E-mail: info@sbfgroup.com  
www.sbfgroup.com



**VSA International s.p.a.**  
Via del Lavoro, 11 - 00144  
00144 - 00144 - 00144  
Tel. +39 06 478 4700  
Fax +39 06 478 4701  
E-mail: info@vsa.com  
www.vsa.com



Numero	Nume	Caracteristici tehnice	Prezzo netto f.co fabbrica in EURO Validità: 90 giorni
14	Cups Ride	Numero di auto: 05 Numero di posti: 36 adulti-54 bambini	335.000,00
15	Elephant Jet	Numero di auto: 12 Numero di posti: 24	190.000,00
16	Family Coaster (Dragon)	Numero di posti: 36	vari modelli disponibili da circa Euro 300.000,00 a circa Euro 345.000,00
17	Space Gun	Numero di auto: 2 Numero di posti: 32	388.000,00
18	Adult Bumper Car Floor	Numero di auto: 20 Numero di posti: 40	Mt. 24x12 - senza tetto 220.000,00
19	Kiddie Ride	Numero di auto: 8 Numero di posti: 16	Diam. 4,6 mt - senza tetto 45.000,00
20	Battery Cars	Numero di auto: 12 Numero di posti: 12	vari modelli disponibili circa 3.000 / 3.500 cad.
21	Mini Pirate Ship	Numero di auto: 01 Numero di posti: 12	31.000,00
22	Mini Bumper Cars	Numero di auto: 16 Numero di posti: 32	Mt. 16x10 - senza tetto 120.000,00
23	4D Cinema	-	12 posti - impianto completo - esclusa pedilione (stanza) 35.000,00
24	Twister Spinning-Gravity Coaster	Numero di auto: 04 Numero di posti: 16	Mod. Compact Spinning Coaster - mt. 22x11 175.000,00
25	Z-Force	Numero maxime di passeggeri consentito: 18	Non abbiamo attrazioni con questo nome, se riuscite ad inviarci una foto possiamo fare offerta per qualcosa di simile

26	Access Control Ticketing-Casa de Marcat Fazole	-	Cabine per operatori, cabine per vendita biglietti, etc. sono disponibili. Prezzo da calcolare in base alle dimensioni e caratteristiche.
27	Playground	-	Prezzo in base alle dimensioni
28	Whirl Wind Coaster	-	Non abbiamo coaster con questo nome, prego inviare foto per capire di casa si tratta
29	MiniRollit	Capacità del veicolo: 6 passeggeri (max 6 adulti) Capacità passeggeri totale: 30 passeggeri (max 30 adulti)	River Rapids - mt. 40x20 6 veicoli (4 adulti cad.) 730.000,00
30	Mini Discovery Park	Capacità del veicolo: 16 passeggeri (massimo 16 adulti) Capacità passeggeri totale: 16 passeggeri (massimo 16 adulti)	Mini Dance Party - 12 posti 270.000,00
31	Disc "24"	Capacità del veicolo: 24 passeggeri (massimo 24 adulti) Capacità passeggeri totale: 24 passeggeri (massimo 24 adulti)	Non abbiamo attrazioni con questo nome, prego inviare foto per capire di casa si tratta

[https://russian.alibaba.com/p-detail/Large-1600113639283.html?spm=a2700.galleryofferlist.normal\\_offer.d\\_price.6fd26478EvG84z](https://russian.alibaba.com/p-detail/Large-1600113639283.html?spm=a2700.galleryofferlist.normal_offer.d_price.6fd26478EvG84z)

Home Sports & Entertainment Amusement Park Facilities Other Amusement Park Facilities

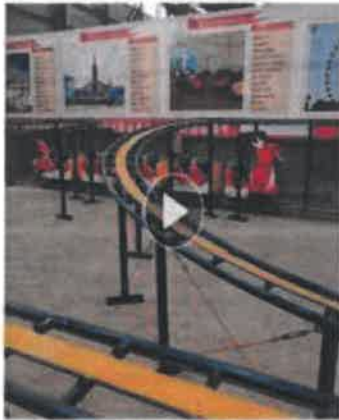

Large amusement park equipment sliding dragon mini interchange Roller Coaster

FOB Reference Price [Get latest price](#)

**€14,474.31 - €28,948.62** (set | 1 set/set (Min. order))

Benefits Quick refunds on orders under US \$1,000 [View more](#)

color Customized €14,474.31 0 +

Lead time	Quantity (sets)	1 - 1 > 1
	Lead time (days)	20 To be negotiated

The minimum order quantity is 1 set  
 D/T set **from €14,474.31**  
 Lead time 20 days

Shipping To be negotiated

[Send inquiry](#)  
[Call us](#)

Zhengzhou Legao Machinery Equ...  
 Trading Company

Response Time **54h** On-time delivery r... **100.0%**

[Send inquiry](#)  
[Call us](#)

Zhengzhou Legao Machinery Equ...  
 Trading Company

Response Time **54h** On-time delivery r... **100.0%**

1 Transactions  
 20,000+

Zhengzhou Legao Machinery Equ...  
 Trading Company

Response Time **54h** On-time delivery r... **100.0%**

1 Transactions  
 20,000+

Zhengzhou Legao Machinery Equ...  
 Trading Company

Response Time **54h** On-time delivery r... **100.0%**

1 Transactions  
 20,000+

**Key attributes**

**Industry-specific attributes**

Occasion	indoor commercial amusement park, sports park
----------	---

**Other attributes**

Material	Metal
Type	Indoor, Outdoor
Inflatable	Yes
Place of Origin	China
Brand Name	LEGAO
Model Number	LG-14
Type	Electric Trolley
Allowable Passenger Max Capacity	5-10, >10 100-500kg
Material	15F+steel
Color	as picture or customized
Capacity	14p/can be customized
Power	3kw
Voltage	380V
Total height	3.5m
Rail height	1.9m

**Technical Parameters for Mini Roller Coaster Rides for sale**

Product name	Mini Roller Coaster Rides for sale	Brand	LEGAO
Voltage	380v	Power	5 kw
Total height	3.5m	Rail height	1.9m
Size	24*12m	Rotating speed	14km/h
Capacity	14p	Warranty	12 months



Numero	Nume	Caracteristici tehnice	Prezzo netto Lez Publica in EURO Validità: 90 giorni
14	Caps Ride	Numero di auto: 09 Numero di posti: 36 adulti-54 bambini	335.000,00
15	Elephant Jet	Numero di auto: 12 Numero di posti: 24	190.000,00
16	Family Coaster (Dragon)	Numero di posti: 26	vari modelli disponibili da circa Euro 100.000,00 a circa Euro 145.000,00
17	Space Gun	Numero di auto: 2 Numero di posti: 32	388.000,00
18	Adult Bumper Car Floor	Numero di auto: 20 Numero di posti: 40	Mt. 24x12 - senza tetto 220.000,00
19	Kiddie Ride	Numero di auto: 8 Numero di posti: 16	Diem. 4,6 mt. - senza tetto 45.000,00
20	Battery Cars	Numero di auto: 12 Numero di posti: 12	vari modelli disponibili circa 3.000 / 3.500 cad.
21	Mini Pirate Ship	Numero di auto: 01 Numero di posti: 12	31.000,00
22	Mini Bumper Cars	Numero di auto: 16 Numero di posti: 32	Mt. 16x10 - senza tetto 120.000,00
23	4D Cinema	-	12 posti - impianto completo - escluso padiglione (stanza) 35.000,00
24	Twister Spinning-Gravity Coaster	Numero di auto: 04 Numero di posti: 16	Mod. Compact Spinning Coaster - mt. 22x11 175.000,00
25	Z-Force	Numero massimo di passeggeri consentito: 18	Non abbiamo attrazioni con questo nome, se riuscite ad inviarci una foto possiamo fare offerta per qualcosa di simile

26	Acces Control Ticketing-Casa de Marcat Fiscalie	-	Cabine per operatori, cabine per vendita biglietti, etc. sono disponibili. Prezzi da calcolare in base alle dimensioni e caracteristicilor.
27	Playground	-	Prezzo in base alle dimensiuni
28	Whirl Wind Coaster	-	Non abbiamo coaster con questo nome, prego inviara foto per capire di cosa si tratta
29	Hidrofit	Capacità del veicolo: 6 passeggeri (max 6 adulti) Capacità passeggeri totale: 30 passeggeri (max 30 adulti)	River Rapids - mt. 40x20 6 veicoli (4 adulti cad.) 730.000,00
30	Midi Discovery Park	Capacità del veicolo: 16 passeggeri (massimo 16 adulti) Capacità passeggeri totale: 16 passeggeri (massimo 16 adulti)	Midi Dance Party - 12 posti 270.000,00
31	Disc "24"	Capacità del veicolo: 24 passeggeri (massimo 24 adulti) Capacità passeggeri totale: 24 passeggeri (massimo 24 adulti)	Non abbiamo attrazioni con questo nome, prego inviara foto per capire di cosa si tratta

<https://russian.alibaba.com/p-detail/360-1600613516569.html?spm=a2700.details.0.0.1b9d6952JVPd7R>

Home > Sports & Entertainment > Amusement Park Facilities > Amusement Park Rides > Other Amusement Park Rides



360 Degree Rotating Kamikaze Bola Ride Double Arm Ranger Meteor Hammer Flyer Park Rides For Sale

FOB Reference Price: [Get latest price](#)

>= 1 sets  
**€48,247.70**

Benefit: 3-day coupon giveaway, up to US \$80 off

Quantity:   sets

Lead time ⓘ  
Quantity (sets) 1 - 1 > 1  
Lead time (days) 15 To be negotiated

1 set **€48,247.70**  
Lead time 15 days ⓘ  
Shipping To be negotiated  
**Total €48,247.70**

[Request Inquiry](#)  
[Call us](#)

**Key attributes**

**Other attributes**

Inflatable	NO
Occasion	amusement, shopping mall
Material	Hotd, Fiberglass, Steel
Type	Indoor, Outdoor
Place of Origin	Henan, China
Brand Name	SHENLONG
Model Number	Hammer ride
Max Capacity	> 500kg
Allowable Passenger	> 10
Product name	amusement bola rides for sale
Capacity	16seats
Count Area	20m*8m
Power	75kw
Height	14m
Speed	0-21km/h(adjustable)
Product type	VR&R
Color	Customized Color
Warranty	12 months

**Packaging & delivery**

Package Type: packing equipment stand container inner packing: Plastic and Bubble pack + seal paper + stretch film + wood box. Firstly, use plastic film pack parts, then use non-woven fabric, finally, put them in wooden case.

Item	Description
Product Name	China manufacturers supply larground ride electric hammer kamikaze
Working height	11m
Brand name	SHENLONG
Capacity	12/16/24Persons
Power	20KW/25KW/55KW
Voltage	380V
Material	FRP & Stainless Steel
MOQ	1 Set
Warranty	12 months

**Verified supplier**  
Zhengzhou Shenglong Animation And Custom manufacturer  
CN · 11 YRS  
**Total €48,247.70**

[Request Inquiry](#)  
[Call us](#)

**Verified supplier**  
Zhengzhou Shenglong Animation And Custom manufacturer  
CN · 11 YRS  
Store rating **5.0** On-time delivery rate **87.8%**  
Response time **58h** Total annual revenue **\$1060104**  
Floorpace **30723m²** Staff **40**

[Company profile](#) [View more products](#)

Shipping To be negotiated  
**Total €48,247.70**

[Request Inquiry](#)  
[Call us](#)

**Verified supplier**  
Zhengzhou Shenglong Animation And Custom manufacturer  
CN · 11 YRS  
Store rating **5.0** On-time delivery rate **87.8%**  
Response time **58h** Total annual revenue **\$1060104**  
Floorpace **30723m²** Staff **40**

[Company profile](#) [View more products](#)

**Verified supplier**  
Zhengzhou Shenglong Animation And Custom manufacturer  
CN · 11 YRS  
Store rating **5.0** On-time delivery rate **87.8%**  
Response time **58h** Total annual revenue **\$1060104**

[Company profile](#) [View more products](#)

**18.Space Gun**



ADULT BUMPER CARS	STANDARD SIZES					
Dimensioni pista - Track size	10 x 10 mt (33 x 33)	10 x 16 mt (33 x 52)	10 x 20 mt (33 x 66)	11 x 22 mt (36 x 72)	12 x 24 mt (39 x 78)	14 x 26 mt (46 x 85)
Dimensioni base - Base size	11 X 11 mt (36 x 36)	12 X 18 mt (39 x 57)	12 X 22 mt (39 x 72)	13 X 24 mt (43 x 77)	14 X 26 mt (46 x 85)	16 X 28 mt (52 x 92)
Veicoli - Vehicles	10	14	18-20	22-24	24-26	30-32
Posti - Seats	20	28	36-40	44-48	48-52	60-64
Capacità oraria - Hourly capacity	400	560	640-800	830-960	960-1040	1200-1280
Illuminazione - Lighting	110/220/240 V - 50/60 Hz					
Forza motrice - Active power	220/380/415 V - 50/60 Hz					

Any sizes available upon request

**Bumper Cars**  
**SBF VISA GROUP**  
S.B.F. s.r.l.  
Via Dell'Industria, 2  
35040 Cadorina (Padova) ITALY  
Phone: +39-0429-817000 • Fax: +39-0429-878262  
E-mail: [sbf@sbfniles.com](mailto:sbf@sbfniles.com) • <http://www.sbf-niles.com>

**VISA International s.r.l.**  
Via Dell'Apprendistato, 2  
35044 Montebelluna (Padova) ITALY  
Phone: +39-0429-804622 • Fax: +39-0429-81099  
E-mail: [visa@visarides.it](mailto:visa@visarides.it) • <http://www.visa-rides.com>

Numero	Nume	Caracteristici tehnice	Prezzo netto f.c.a fabbrica in EURO Validità: 90 giorni
14	Cups Ride	Numero di auto: 09 Numero di posti: 36 adulti-54 bambini	335.000,00
15	Elephant Jet	Numero di auto: 12 Numero di posti: 24	190.000,00
16	Family Coaster (Dragon)	Numero di posti: 36	vari modelli disponibili da circa Euro 100.000,00 a circa Euro 145.000,00
17	Space Gun	Numero di auto: 2 Numero di posti: 32	388.000,00
18	Adult Bumper Car Floor	Numero di auto: 20 Numero di posti: 40	Mt. 24x12 - senza tetto 220.000,00
19	Kiddie Ride	Numero di auto: 8 Numero di posti: 16	Diam. 4,6 mt - senza tetto 45.000,00
20	Battery Cars	Numero di auto: 12 Numero di posti: 12	vari modelli disponibili circa 3.000 / 3.500 cad.
21	Mini Pirate Ship	Numero di auto: 01 Numero di posti: 12	31.000,00
22	Mini Bumper Cars	Numero di auto: 16 Numero di posti: 32	Mt. 16x30 - senza tetto 120.000,00
23	4D Cinema	-	12 posti - impianto completo - escluso padiglione (stanza) 35.000,00
24	Twister Spinning-Gravity Coaster	Numero di auto: 08 Numero di posti: 36	Mod. Compact Spinning Coaster - mt. 22x11 175.000,00
25	2-Force	Numero massimo di passeggeri consentito: 18	Non abbiamo attrazioni con questo nome, se riuscite ad inviarci una foto possiamo fare offerta per qualcosa di simile

26	Access Control Ticketing-Casa de Marcat Fiscale	-	Cabine per operatori, cabine per vendita biglietti, etc. sono disponibili. Prezzi da calcolare in base alle dimensioni e caratteristiche.
27	Playground	-	Prezzo in base alle dimensioni
28	Whirl Wind Coaster	-	Non abbiamo coaster con questo nome, prego inviare foto per creare di cosa si tratta
29	Hidrolift	Capacità del veicolo: 6 passeggeri (max 6 adulti) Capacità passeggeri totale: 30 passeggeri (max 30 adulti)	River Rapids - mt. 40x20 6 veicoli (6 adulti cad.) 730.000,00
30	Midi Discovery Park	Capacità del veicolo: 16 passeggeri (massimo 16 adulti) Capacità passeggeri totale: 16 passeggeri (massimo 16 adulti)	Midi Dance Party - 12 posti 270.000,00
31	Disc "24"	Capacità del veicolo: 24 passeggeri (massimo 24 adulti) Capacità passeggeri totale: 24 passeggeri (massimo 24 adulti)	Non abbiamo attrazioni con questo nome, prego inviare foto per capire di cosa si tratta

19.Kiddie Ride



Numero	Nume	Caracteristici tehnice	Preț aproximativ în EURO Validitate: 90 zile
14	Cups Ride	Numero di auto: 09 Numero di posti: 36 adulti-54 bambini	185.000,00
15	Elephant Jet	Numero di auto: 12 Numero di posti: 24	190.000,00
16	Family Coaster (Dragoni)	Numero di posti: 16	vari modelli disponibili da circa Euro 100.000,00 a circa Euro 145.000,00
17	Space Gun	Numero di auto: 2 Numero di posti: 32	188.000,00
18	Adult Bumper Car Floor	Numero di auto: 20 Numero di posti: 40	Mt. 24x12 - senza tetto 220.000,00
19	Kiddie Ride	Numero di auto: 8 Numero di posti: 16	Diam. 4,6 mt. - senza tetto 45.000,00
20	Battery Cars	Numero di auto: 12 Numero di posti: 12	vari modelli disponibili circa 3.000 / 3.500 cad.
21	Mini Pirate Ship	Numero di auto: 01 Numero di posti: 12	31.000,00
22	Mini Bumper Cars	Numero di auto: 16 Numero di posti: 32	Mt. 16x10 - senza tetto 120.000,00
23	4D Cinema		12 posti - impianto completo - escluso padiglione (stanza) 35.000,00
24	Twister Spinning Gravity Coaster	Numero di auto: 04 Numero di posti: 56	Mod. Compact Spinning Coaster - mt. 22x11 175.000,00
25	Z-Force	Numero massimo di passeggeri convalidato: 18	Non abbiamo attrazioni con questo nome, se riuscite ad inviare una lista possiamo fare offerta per qualcosa di simile

26	Acasii General Trotting-Care for Bicycle Racers		Cabine per operatori, cabine per vendita biglietti, etc. sono disponibili. Prezzi da calcolare in base alle dimensioni e caratteristiche.
27	Playground		Prezzo in base alle dimensioni
28	Whirl Wind Coaster		Non abbiamo coaster con questo nome, prego inviare foto per capire di cosa si tratta
29	Habitat	Capacità del veicolo: 6 passeggeri (max 6 adulti) Capacità passeggeri totale: 60 passeggeri (max 30 adulti)	River Rapids - mt. 40x20 6 veicoli (6 adulti cad.) 730.000,00
30	Midi Discovery Park	Capacità del veicolo: 16 passeggeri (max 16 adulti) Capacità passeggeri totale: 16 passeggeri (max 16 adulti)	Midi Dance Party - 12 posti 270.000,00
31	Big "36"	Capacità del veicolo: 36 passeggeri (max 36 adulti) Capacità passeggeri totale: 36 passeggeri (max 36 adulti)	Non abbiamo attrazioni con questo nome, prego inviare foto per capire di cosa si tratta



20. Battery Cars

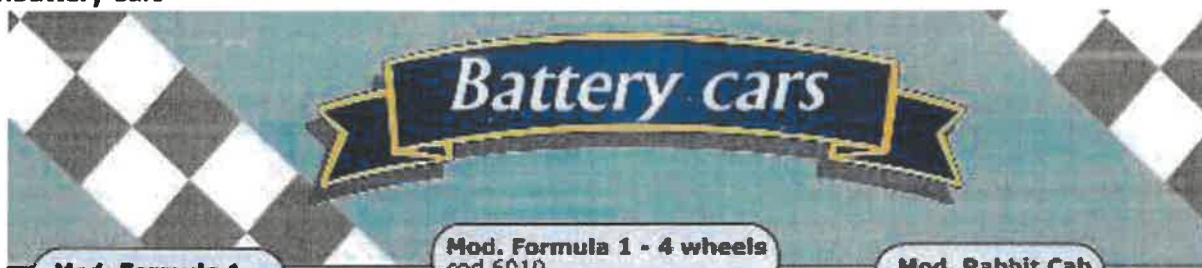

**Mod. Formula 1**  
cod.6000

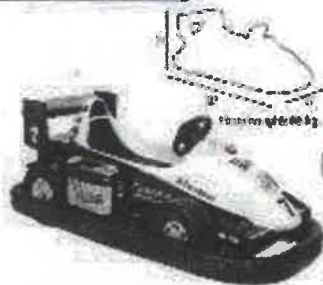

**Mod. Formula 1 - 4 wheels**  
cod.6010

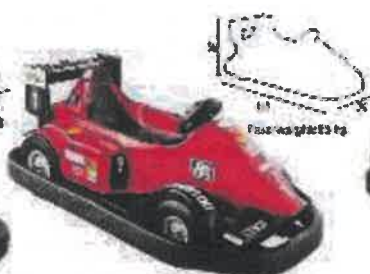

**Mod. Rabbit Cab**  
cod.6400



**Mod. Sport**  
cod.6200



**Mod. Jeep**  
cod.6007



**Mod. Space Car**  
cod.6008



**Mod. Rally**  
cod.6006



**Mod. Mini Go Kart Twin**  
cod.6950



**Mod. Mini Go Kart**  
cod.6900



Piste per Mini Cars disponibili in varie dimensioni su richiesta  
Tracks for Mini Cars available in different sizes on request



Numero	Nume	Caracteristici tehnice	Prezzo netto Lco fabbrica in EURO Validità: 90 giorni
14	Cups Ride	Numero di auto: 09 Numero di posti: 36 adulti-54 bambini	335.000,00
15	Elephant Jet	Numero di auto: 12 Numero di posti: 24	190.000,00
16	Family Coaster (Dragon)	Numero di posti: 16	vari modelli disponibili da circa Euro 100.000,00 a circa Euro 145.000,00
17	Space Gun	Numero di auto: 7 Numero di posti: 32	388.000,00
18	Adult Bumper Car Floor	Numero di auto: 20 Numero di posti: 40	Mt. 24x12 - senza tetto 220.000,00
19	Kiddie Ride	Numero di auto: 8 Numero di posti: 16	Diam. 4,6 mt. - senza tetto 45.000,00
20	Battery Cars	Numero di auto: 12 Numero di posti: 12	vari modelli disponibili circa 3.000 / 3.500 cad.
21	Mini Pirate Ship	Numero di auto: 01 Numero di posti: 12	31.000,00
22	Mini Bumper Cars	Numero di auto: 16 Numero di posti: 32	Mt. 16x10 - senza tetto 120.000,00
23	4D Cinema	-	12 posti - impianto completo - escluso padiglione (stanza) 35.000,00
24	Twister Spinning-Gravity Coaster	Numero di auto: 04 Numero di posti: 16	Mod. Compact Spinning Coaster - mt. 22x11 175.000,00
25	Z-Force	Numero massimo di passeggeri consentito: 18	Non abbiamo attrazioni con questo nome, se riuscite ad inviarci una foto possiamo fare offerta per qualcosa di simile

26	Access Control Ticketing+Case de Marcat Fiscale	-	Cabine per operatori, cabine per vendita biglietti, etc. sono disponibili. Prezzi da calcolare in base alle dimensioni e caratteristiche.
27	Playground	-	Prezzo in base alle dimensioni
28	Whirl Wind Coaster	-	Non abbiamo coaster con questo nome, prego inviare foto per capire di cosa si tratta
29	Hidrolift	Capacità del veicolo: 6 passeggeri (max 6 adulti) Capacità passeggeri totale: 30 passeggeri (max 30 adulti)	River Rapids - mt. 40x20 6 veicoli (4 adulti cad.) 730.000,00
30	Midi Discovery Park	Capacità del veicolo: 16 passeggeri (massimo 16 adulti) Capacità passeggeri totale: 16 passeggeri (massimo 16 adulti)	Midi Dance Party - 12 posti 270.000,00
31	Disc "24"	Capacità del veicolo: 24 passeggeri (massimo 24 adulti) Capacità passeggeri totale: 24 passeggeri (massimo 24 adulti)	Non abbiamo attrazioni con questo nome, prego inviare foto per capire di cosa si tratta

21. Battery Cars



5,5 m (18')      2,1 m (7')      1,2 m (4')

Mod. MX95B MINI PIRATE SHIP	
Dimensioni Base - Base sizes	m 5,5 x 3,3 x 3,5 h (18' x 11' x 11' h)
Posti - Seating	12
Imbarco - Loading	Simultaneo - Simultaneously
Capacità oraria - Hourly capacity	400
Comando - Operation	Automatico e manuale - Automatic and manual
Illuminazione - Lighting	1 kW - 110/220/240 V - 50/60 Hz
Forza motrice - Motive power	2 kW - 110/220/240 V - 50/60 Hz
Peso - Weight	1.950 kg

**S.B.F. s.r.l.**  
 Via 4 Novembre, 20  
 35040 Casale di Scodosia (Padova) ITALY  
 Phone: +39-0429-847098 • Fax: +39-0429-878287  
 E-mail: sbf@sbfrides.com • http://www.sbfrides.com

**VISA International s.r.l.**  
 Via Dell'Apprendistato, 2  
 35044 Montagnana (Padova) ITALY  
 Phone: +39-0429-804622 • Fax: +39-0429-81699  
 E-mail: visa@visarides.it • http://www.sbfrides.com

Numero	Nume	Caracteristici tehnice	Prezzo netto Costruttore in EURO Validità: 90 giorni
14	Cups Ride	Numero di auto: 09 Numero di posti: 36 adulti-54 bambini	335.000,00
15	Elephant Jet	Numero di auto: 12 Numero di posti: 24	190.000,00
16	Family Coaster (Dragon)	Numero di posti: 16	vari modelli disponibili da circa Euro 100.000,00 a circa Euro 345.000,00
17	Space Gun	Numero di auto: 2 Numero di posti: 32	388.000,00
18	Adult bumper Car Floor	Numero di auto: 20 Numero di posti: 40	Mt. 24x12 - senza tetto 220.000,00
19	Kiddie Ride	Numero di auto: 8 Numero di posti: 16	Diam. 4,5 mt. - senza tetto 45.000,00
20	Battery Cars	Numero di auto: 12 Numero di posti: 12	vari modelli disponibili circa 3.000 / 3.500 cad.
21	Mini Pirate Ship	Numero di auto: 01 Numero di posti: 12	31.000,00
22	Mini Bumper Cars	Numero di auto: 16 Numero di posti: 32	Mt. 16x10 - senza tetto 120.000,00
23	4D Cinema		12 posti - impianto completo - escluso padiglione (stanza) 35.000,00
24	Twister Spinning-Gravity Coaster	Numero di auto: 04 Numero di posti: 16	Mod. Compact Spinning Coaster - mt. 22x11 175.000,00
25	Z-Force	Numero massimo di passeggeri consentito: 18	Non abbiamo attrazioni con questo nome, se riuscite ad inviarci una foto possiamo fare offerta per qualcosa di simile

26	Access Control Ticketing-Casa de Marcat Fiscale		Cabine per operatori, cabine per vendita biglietti, etc. sono disponibili. Prezzi da calcolare in base alle dimensioni e caratteristiche.
27	Playground		Prezzo in base alle dimensioni
28	Whirl Wind Coaster		Non abbiamo coaster con questo nome, prego inviare foto per capire di cosa si tratta
29	Hidrolift	Capacità del veicolo: 6 passeggeri (max 6 adulti) Capacità passeggeri totale: 30 passeggeri (max 30 adulti)	River Rapids - mt. 40x20 6 veicoli (4 adulti cad.) 730.000,00
30	Midi Discovery Park	Capacità del veicolo: 16 passeggeri (massimo 16 adulti) Capacità passeggeri totale: 16 passeggeri (massimo 16 adulti)	Midi Dance Party - 22 posti 270.000,00
31	Disc "24"	Capacità del veicolo: 24 passeggeri (massimo 24 adulti) Capacità passeggeri totale: 24 passeggeri (massimo 24 adulti)	Non abbiamo attrazioni con questo nome, prego inviare foto per capire di cosa si tratta

## 22. Mini Bumper Cars



Numero	Nume	Caratteristiche tecniche:	Prezzo netto f.co fabbrica in EURO Validità: 90 giorni
14	Cups Ride	Numero di auto: 09 Numero di posti: 15 adulti 34 bambini	335.000,00
15	Elephant Jet	Numero di auto: 12 Numero di posti: 24	190.000,00
16	Family Coaster (Dragon)	Numero di posti: 16	vari modelli disponibili da circa Euro 100.000,00 a circa Euro 345.000,00
17	Space Gun	Numero di auto: 2 Numero di posti: 32	355.000,00
18	Adult Bumper Car Floor	Numero di auto: 20 Numero di posti: 40	Mt. 2x12 - senza tetto 220.000,00
19	Kiddie Ride	Numero di auto: 8 Numero di posti: 16	Diam. 4,6 mt. - senza tetto 45.000,00
20	Battery Cars	Numero di auto: 12 Numero di posti: 12	vari modelli disponibili circa 3.000 / 3.500 cad.
21	Mini Pirate Ship	Numero di auto: 01 Numero di posti: 12	31.000,00
22	Mini Bumper Cars	Numero di auto: 15 Numero di posti: 32	Mt. 16x10 - senza tetto 120.000,00
23	4D Cinema		12 posti - impianto completo - escluso padiglione (stanza) 35.000,00
24	Twister Spinning Gravity Coaster	Numero di auto: 04 Numero di posti: 16	Mod. Compact Spinning Coaster - mt. 22x11 175.000,00
25	Z-Force	Numero massimo di passeggeri consentito: 18	Non abbiamo attrazioni con questo nome, se riuscite ad inviarci una foto possiamo fare offerta per qualcosa di simile

	Azoni Control Ticketing-Casa de Marcat Fiecare		Cabine per operatori, cabina per vendite biglietti, etc. sono disponibili. Prezzi da calcolare in base alle dimensioni e caratteristiche.
26			Prezzi in base alle dimensioni
27	Playground		<b>Non abbiamo coaster con questo nome, prego inviare foto per capire di cosa si tratta</b>
28	Whirl Wind Coaster		River Rapids - mt. 40x20 6 veicoli (4 adulti cad.) 730.000,-**
29	Hydroish	Capacità del veicolo: 6 passeggeri (max 6 adulti) Capacità passeggeri totale: 30 passeggeri (max 30 adulti)	Midi Dance Party - 12 posti 370.000,-**
30	Midi Discovery Park	Capacità del veicolo: 16 passeggeri (massimo 16 adulti) Capacità passeggeri totale: 16 passeggeri (massimo 16 adulti)	
31	Disc "24"	Capacità del veicolo: 24 passeggeri (massimo 24 adulti) Capacità passeggeri totale: 24 passeggeri (massimo 24 adulti)	Non abbiamo attrazioni con questo nome, prego inviare foto per capire di cosa si tratta

23.4D Cinema

**3D 4D 5D THEATER**  
 Made in ITALY UP TO 300 PLACES  
 READY DELIVERY PROJECTS  
 POLARIZED PROJECTION SYSTEM  
 Full HD 1080p

## **INTERIOR**

**Start from 20 up to 300 places**

**We produce all of components of 4D ROOM including plumbing, tires and connections Electric special effects**

**All the seats are built washable material, Fire Scratches and shock resistant and are guaranteed 10 YEARS**

**Seats are equipped with basic effects Air jet, Water jet And Legs ticklers**



**5D Seats can move**

**On demand, We can upgrade Existant theaters From 2D to 3D and 4D**



## **Full HD Projection**

**We can supply the best Polarized FullHD Projection technology**

  

**We support 3D projections 16:9 wide screen with up to 12 meters wide and over**

**We use designed SERVER for an intensive operation tested for 24 / 7**

**On all models you can request a Remote Repair System**

**Effects in ROOM are managed by a professional digital control conform to industry standards**



## 3D - 4D - 5D MOVIES



**We have agreements with all  
BEST FILM producers  
and we have over 100 titles  
in stock**

**Alternatively we can offer  
a Video Production SERVICE  
And make your custom Movie**

**We can supply movies in  
Real or Virtual Graphic  
With 1 year, 3 years  
Or UNLIMITED licensing**

**All movies are available in  
High Definition FULL HD  
Audio Dolby © Surround / 7.1**

## 4D GLASSES



**We can sell  
PROJECTION LENS  
in fiber or CRYSTAL**

**And stereoscopic glasses  
in POLARIZED  
and ANAGLYPH versions**

**4D model  
With a robustness frame  
and comfortable line  
grant a better vision,  
more clear and extended**

**All our optic are maded  
with 7 LEVELS  
of polarization  
They grant the best quality  
of vision and reduce  
eye strain**



Numero	Nume	Caratteristiche tecniche	Prezzo netto f.co fabbrica in EURO Validità: 90 giorni
14	Cups Ride	Numero di auto: 09 Numero di posti: 36 adulti-54 bambini	335.000,00
15	Elephant Jet	Numero di auto: 12 Numero di posti: 24	190.000,00
16	Family Coaster (Dragon)	Numero di posti: 16	vari modelli disponibili da circa Euro 100.000,00 a circa Euro 145.000,00
17	Space Gun	Numero di auto: 2 Numero di posti: 32	388.000,00
18	Adult Bumper Car Floor	Numero di auto: 20 Numero di posti: 40	Mt. 24x12 - senza tetto 220.000,00
19	Kiddie Ride	Numero di auto: 8 Numero di posti: 16	Diam. 4,6 mt. - senza letto 45.000,00
20	Battery Cars	Numero di auto: 12 Numero di posti: 12	vari modelli disponibili circa 3.000 / 3.500 cad.
21	Mini Pirate Ship	Numero di auto: 01 Numero di posti: 12	31.000,00
22	Mini Bumper Cars	Numero di auto: 16 Numero di posti: 32	Mt. 16x10 - senza tetto 120.000,00
23	AD Cinema	-	12 posti - impianto completo - escluso padiglione (stanza) 35.000,00
24	Twister Spinning-Gravity Coaster	Numero di auto: 04 Numero di posti: 16	Mod. Compact Spinning Coaster - mt. 22x11 175.000,00
25	Z-Force	Numero massimo di passeggeri consentito: 18	Non abbiamo attrazioni con questo nome, se riuscite ad inviarci una foto possiamo fare offerta per qualcosa di simile

26	Acces Control Ticketing+Case de Marcat Fiscale	-	Cabine per operatori, cabine per vendita biglietti, etc. sono disponibili. Prezzi da calcolare in base alle dimensioni e caratteristiche.
27	Playground	-	Prezzo in base alle dimensioni
28	Whirl Wind Coaster	-	Non abbiamo coaster con questo nome, prego inviare foto per capire di cosa si tratta
29	Hidrolift	Capacità del veicolo: 6 passeggeri (max 6 adulti) Capacità passeggeri totale: 30 passeggeri (max 30 adulti)	River Rapids - mt. 40x20 6 veicoli (4 adulti cad.) 730.000,00
30	Midi Discovery Park	Capacità del veicolo: 16 passeggeri (massimo 16 adulti) Capacità passeggeri totale: 16 passeggeri (massimo 16 adulti)	Midi Dance Party - 12 posti 270.000,00
31	Disc "24"	Capacità del veicolo: 24 passeggeri (massimo 24 adulti) Capacità passeggeri totale: 24 passeggeri (massimo 24 adulti)	Non abbiamo attrazioni con questo nome, prego inviare foto per capire di cosa si tratta

<https://www.alibaba.com/product-detail/HEROVR-Commercial-Investment-High-Income-3D-1600935538508.html?spm=a2700.details.0.0.3ad93c1bKlIgAB>

Home > Sports & Entertainment > Amusement Park Facilities > VR/AR/VR Equipment



HEROVR Commercial Investment High Income 3D Bioskop Electric Doer Flying Track Orbit Cinema

FOB Reference Price: [\\$16,888.00/lot](#)

**€41,057.96 - €69,636.90** / lot • 1 cat/cats (Min. order)

Benefits: **3-day coupon giveaway** up to US \$80 off [Claim now](#)

Size	Configuration	Price	Quantity
Small	8 seats	€41,057.96	0
Medium	8 seats	€57,366.03	0
Large	10 seats	€69,636.90	0

Samples:

The minimum order quantity is 1 set  
 Or 1 set from **€41,057.95**  
 Lead time **15 days**

Shipping: **To be negotiated**

[Send inquiry](#)  
[Call us](#)

**Verified supplier**  
 Guangzhou Xiechuang Culture Med...  
 Custom manufacturer  
 CN 1788

**Key attributes**

**Industry-specific attributes**

Occasion	indoor commercial amusement park, sports park, adventure park, shopping mall, camping area, city park, educational play area, garden, playhouse, commercial, public, educational, home
----------	--

**Other attributes**

Material	Metal, Steel
Type	Indoor, Outdoor
Infantile	NO
Max Capacity	1000kg
Allowable Passenger	5-10 >10
Place of Origin	Guangdong, China
Model Number	3D Rotation VR
Brand Name	HEROVR
Occasion	Digital Inner Wheel Eye Cinema
Brand Name	HEROVR
Feature	Professional One-Step Solution Services
Usage	Theme Park / Inner cinema
Player	4 / 6 / 8 / 12 / 24 Players
MOQ	1
Advantage	Patented carak structure
Dynamic	Technologically dynamic rotating inner-turbo
Warranty	12 Months
Type	Roller Coaster

[Send inquiry](#)  
[Call us](#)

**Verified supplier**  
 Guangzhou Xiechuang Culture Med...  
 Custom manufacturer  
 CN 1788

Store rating	On-time delivery rate
3.2/5	100.0%
Response time	Total amount received
52h	\$2000000
R&D engineers	Patents awarded
8	2

[Company profile](#) [View more products](#)

**Verified supplier**  
 Guangzhou Xiechuang Culture Med...  
 Custom manufacturer  
 CN 1788

Store rating	On-time delivery rate
3.2/5	100.0%
Response time	Total amount received
52h	\$2000000
R&D engineers	Patents awarded
8	2

[Company profile](#) [View more products](#)

## 24. Twister Spinning-Gravity Coaster

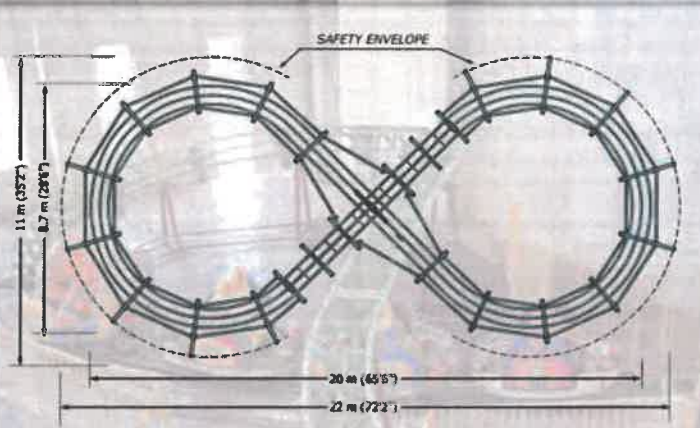

**SBF VISA GROUP**

**S.B.F. srl**  
Via Dei Piacci, 217 int.1  
35040 Casale di Scodosia (Padova) ITALY  
Tel: +39-0429-847098 • Fax: +39-0429-878287  
E-mail: sbf@sbfrides.com • www.sbfrides.com

**VISA International srl**  
Via Dell'Apprendistato, 2  
35044 Montagnana (Padova) ITALY  
Tel: +39-0429-804622 • Fax: +39-0429-81699  
E-mail: visa@visarides.it • www.sbfrides.com

**SPINNING COASTER**

Dimensioni base - Base sizes	m. 22 x 11 x 4,3 H (72'2" x 35'2" x 14'1")
Veicoli - Cars	4
Posti - Seating	16
Lunghezza percorso - Track length	58 m. (190')
Imbarco - Loading	Simultaneo - Simultaneously
Velocità - Speed	Regolabile - Adjustable
Comando - Operation	Automatico e manuale - Automatic and manual
Illuminazione - Lighting	A richiesta - On request
Forza motrice - Motion power	40 Kw 220/380/415 V - 50/60 Hz

**SPINNING COASTER**



Numero	Nome	Caratteristiche tecniche	Prezzo netto fco fabbrica in EURO Validità: 90 giorni
14	Cups Ride	Numero di auto: 09 Numero di posti: 36 adulti-54 bambini	335.000,00
15	Elephant Jet	Numero di auto: 12 Numero di posti: 24	190.000,00
16	Family Coaster (Dragon)	Numero di posti: 16	vari modelli disponibili da circa Euro 100.000,00 a circa Euro 145.000,00
17	Space Gun	Numero di auto: 2 Numero di posti: 32	388.000,00
18	Adult Bumper Car Floor	Numero di auto: 20 Numero di posti: 40	Mt. 24x12 - senza tetto 220.000,00
19	Kiddle Ride	Numero di auto: 8 Numero di posti: 16	Diam. 4,6 mt. - senza tetto 45.000,00
20	Battery Cars	Numero di auto: 12 Numero di posti: 12	vari modelli disponibili circa 3.000 / 3.500 cad.
21	Mini Pirate Ship	Numero di auto: 01 Numero di posti: 12	31.000,00
22	Mini Bumper Cars	Numero di auto: 16 Numero di posti: 32	Mt. 16x10 - senza tetto 120.000,00
23	4D Cinema		12 posti - impianto completo - escluso pediglione (stanza) 35.000,00
24	Twister Spinning-Gravity Coaster	Numero di auto: 04 Numero di posti: 16	Mod. Compact Spinning Coaster - mt. 22x11 175.000,00
25	Z-Force	Numero massimo di passeggeri consentito: 18	Non abbiamo attrazioni con questo nome, se riuscite ad inviarc una foto possiamo fare offerta per qualcosa di simile

26	Acces Control Ticketing+Case de Marcat Fiscale	-	Cabine per operatori, cabine per vendita biglietti, etc. sono disponibili. Prezzi da calcolare in base alle dimensioni e caratteristiche.
27	Playground	-	Prezzo in base alle dimensioni
28	Whirl Wind Coaster	-	Non abbiamo coaster con questo nome, prego inviare foto per capire di cosa si tratta
29	Hidrolift	Capacità del veicolo: 6 passeggeri (max 6 adulti) Capacità passeggeri totale: 30 passeggeri (max 30 adulti)	River Rapids - mt. 40x20 6 veicoli (4 adulti cad.) 730.000,00
30	Midi Discovery Park	Capacità del veicolo: 16 passeggeri (massimo 16 adulti) Capacità passeggeri totale: 16 passeggeri (massimo 16 adulti)	Midi Dance Party - 12 posti 270.000,00
31	Disc "24"	Capacità del veicolo: 24 passeggeri (massimo 24 adulti) Capacità passeggeri totale: 24 passeggeri (massimo 24 adulti)	Non abbiamo attrazioni con questo nome, prego inviare foto per capire di cosa si tratta

[https://www.alibaba.com/product-detail/Amusement-Park-Roller-Coasters-Slides-Products\\_60801715052.html?spm=a2700.galleryofferlist.normal\\_offer.d\\_title.7f047522S1fT77](https://www.alibaba.com/product-detail/Amusement-Park-Roller-Coasters-Slides-Products_60801715052.html?spm=a2700.galleryofferlist.normal_offer.d_title.7f047522S1fT77)

Home > Sports & Entertainment > Amusement Park Facilities > Other Amusement Park Facilities



Amusement Park Roller Coasters Slides Products Thrill Equipment Pulley Roller Coaster Rides For Sale

No. 1 sale  
€335,754.30

Benefits: Quick returns on orders under US \$1,000

Color: Gray €335,754.30 0 +  
 Bronze €335,754.30 0 +  
 Yellow €335,754.30 0 +

View all 5 options

The minimum order quantity is 1 set  
 1 set from €335,754.30  
 Lead time 48 days  
 Shipping To be negotiated  
 25 In-stock items  
 Call us

Zhengzhou Yuetan Amusement E...  
 Manufacturer, Trading Company  
 Response Time 53h On-time delivery 100.0%

25 In-stock items  
 Call us

Zhengzhou Yuetan Amusement E...  
 Manufacturer, Trading Company  
 Response Time 53h On-time delivery 100.0%  
 25 Transactions  
 250,000+

Key attributes

Industry-specific attributes

Occasion	amusement park, adventure park, resort place, commercial, home
----------	--

Other attributes

Material	ALLOY, Metal
Type	Outdoor
Infotable	99%
Place of Origin	Henan, China
Brand Name	Yuetan
Model Number	YT-SR10010
Type	Roller Coaster
Allowable Passenger	>10
Max Capacity	>500kg
Product name	Roller Coaster
Usage	Theme Park, Amusement park
Height	13m

Track Length	300m
Track length	115m
Voltage	380V
Cover Area	55m*23m
Capacity	Customized
Certificate	CE Certificate
MOQ	1set

Product Description



The Main Technical Parameters					
Product Name	Wings Roller Coaster	Sliding dragon	Wild Mouse	Spinning Coaster	Roller Coaster
Capacity	16-24p	16-24p		4P Cabin	Customized
Cover Area	18m*23m	20m*18m		23m*20m	Customized
Track Length	120m			200m	Customized
Height	3.8m			11m	Customized
Speed	7.5km/h	170km/h		30km/h	According to height
Voltage	380V				
Power	5kw			11kw	According to Capacity
Material	Steel/FRP				

Products Details Show



**Response Time** **33h** **On-time delivery** **100.0%**

**25 Transactions** **260,000+**

**Call Us**

**Zhengzhou Yuetan Amusement E...**  
Manufacturer, Trading Company

**Response Time** **33h** **On-time delivery** **100.0%**

**25 Transactions** **260,000+**

### 25.Z-Force

[https://www.alibaba.com/product-detail/large-thrilling-theme-park-jump-ride\\_60725682710.html?spm=a2700.details.deiletai6.10.32b56475SysG1V](https://www.alibaba.com/product-detail/large-thrilling-theme-park-jump-ride_60725682710.html?spm=a2700.details.deiletai6.10.32b56475SysG1V)

Home / Sports & Entertainment / Amusement Park Facilities / Amusement Rides



View larger image



large thrilling theme park jump ride free fall sky tower ride for sale

>= 1 sets  
**€559,298.00**

Service: Quick refunds on orders under US \$1,000  
 color: Other €559,298.00

Sample: Other  
 €559,298.00/lot Min. order: 1 set [Get samples](#)

Lead time (days)	1 - 2	> 1
Lead time (days)	120	To be negotiated

Customization: Customized logo (Min. order 2 sets)  
 Customized packaging (Min. order 3 sets)  
 More >

The product under approval in 1 set  
 0 1 set from: **€500,298.00**  
 Lead time: 120 days

Shipping: To be negotiated

[Get more info](#)  
[Contact](#)

Zhongshan Jinba Amusement Eq...

Manufacturer: CN 67%  
 Response Time: 28h On-time delivery r...: 100.0%

1 Transactions: 70,000+

#### Key attributes

##### Industry-specific attributes

Type	Free fall sky tower ride for sale
Material	Metal
Age	Youth (10-20 years)

##### Other attributes

Inflatable	No
Occasion	adventure park, outdoor public playground, resort place, city park, residential, commercial, public
Material	Metal, Fiberglass, Steel
Type	Outdoor
Max Capacity	> 500kg
Allowable Passenger	1-10
Place of Origin	Guangdong, China
Brand Name	JINBA
Model Number	JZ07-04M
Is customized	Yes
Voltage	380V
Total Power	110KW
Height	84M
Effective Length	54m
Max speed	25m/s
Lift Acceleration	2G
Passenger	10p
Cover Area	10m*12m
Color	customized
Warranty	12 Months

[Get more info](#)  
[Contact](#)

Zhongshan Jinba Amusement Eq...

Manufacturer: CN 67%  
 Response Time: 28h On-time delivery r...: 100.0%

1 Transactions: 70,000+

Zhongshan Jinba Amusement Eq...

Manufacturer: CN 67%  
 Response Time: 28h On-time delivery r...: 100.0%

1 Transactions: 70,000+

Product details

Product Description



**Product Name:** large thrilling theme park jump ride free fall sky tower ride for sale

**Product Description:**

large thrilling theme park jump ride free fall sky tower ride for sale also named jumping circle rides is a type of park thrill amusement rides, based around a central structure of tower. Jumping Circle Rides is very popular among teenagers. Cool decoration, special lights and sound system create its success. When the Jumping Circle machine starts to move, riders will laugh and scream on it. 18 children riders or 18 adults riders can be lifted to a height of approximately 30 feet, the Jumping Circle is lifted to the top of a large vertical structure, and then released to free-fall down the tower. Each jump brings stated faces of exciting and delight. With endless learning possibilities, the Jumping Circle might be the most versatile amusement device of all.

**Technical Specification:**

Voltage	380v
Total Power	110KW
Height	54m
Effective Length	54m
Max Speed	25m/s
Lift Acceleration	2G
Passenger	18p
Cover Area	18m*12m



Call us

**Zhoushan Jirba Amusement Eq...**  
 Manufacturer  
On 6<sup>th</sup>

Response Time: 58h    On-time delivery: 100.0%

1 Transactions  
**70,000+**

Messenger

---

Send inquiry

Call us

**Zhoushan Jirba Amusement Eq...**  
 Manufacturer  
On 6<sup>th</sup>

Response Time: 58h    On-time delivery: 100.0%

1 Transactions  
**70,000+**

Messenger

## 26. Acces Control Ticketing + Case de Marcat Fiscale

<https://www.ssc.ro/control-acces/turnicheti/turnichet-bridge-semiautomat-bidirectional-yk-PRO>

0721 378 065    ÎNTREABA    SICAP

**Turnichet bridge semiautomat inox PRO**

★★★★★ *Rating de 3 persoane* - *Scor de 9 persoane*

Oferta speciala expira in:

25	08	53	16
Zile	Ore	Minute	Secunde

~~6517,63RON~~  
**5865,51RON**  
 Fără TVA: 4929,00RON

- Producător: Turnichet Bidirectional Inox
- Model: Turnichet bridge semiautomat bidirectional inox PRO
- Pretul de vânzare: 59

1    CUMPARĂ    MORTA

ADAGA IN LISTA DE DORINTA    COMPARA PRODUSUL

### SPECIFICATIILE TEHNICE

#### TURNICHETI

Tip Turnichet	Tipod Bridge
Trafic	30 Persoane per minut
Bi sau Unidirectional	Bidirectional
Automat	Semiautomat
Fail Safe	Cadere Brat la Urgenta
Material	Inox
Largime Acces	500mm
Mediu	Interior si Exterior IP54

### DESCRIERE

Turnichet semi-automat, bidirectional, menit sa controleze accesul persoanelor in localii cu amenajari speciale sau scolare, cum ar fi statiile de metrou, institutiile de invatamant, sport

#### SPECIFICATIILE

- Alimentare: 220-240Vac, 50-60 Hz
- Surse de alimentare: 24Vdc, 8.25A, 100W
- Consum: 60W
- Capacitate Inicial: Pasa la 30 persoane
- Contacte: Impuls +500ms (NO-NC)
- Totalitate: 1.000.000 de deschideri
- Timpul start dupa alimentare: 5 secunde
- Greutate max. pe brat: 60kg (de centru, +0kg/la capat)
- Material oțel si brat: Oțel inoxidabil 304
- Material Surse: Oțel inoxidabil 304
- Protecție Q Interzicere: IP54
- Temperatura: -25°C + +60°C
- Umiditate: 95%-98% (fara condensare)
- Lungime Brat: 500mm
- Dimensiuni: 900(H) x 1110(L) x 250(A)mm
- Masa neta: 42kg
- Masa bruta: 48kg



## 27. Playground

<https://www.loftrek.ro/locuri-de-joaca-modulare-cu-etaj/labirint-modular/labirint-modular-cu-etaj-din-panouri-lkmps50510.html>

## Labirint modular cu etaj din panouri LKMP50510

[< Pagina Anterioara |](#)

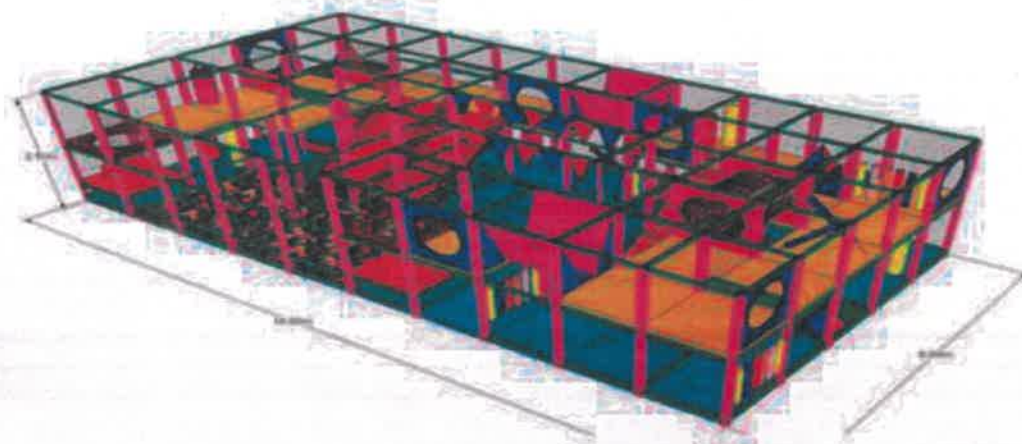

Detalii: telefonic de Luni pana Vineri 8:30 - 16:30

0362 808042

0751 188 223

0751 188 225

sau prin

[formularul de contact](#)

## Detalii tehnice

**Nume produs:** Labirint modular cu etaj din panouri

**Cod produs:** LKMP50510

**Descriere:** Loc de joaca modular supraetajat, de dimensiuni mari, compus dintr-o suma de elemente de joaca care asigura o vasta paleta de activitati specifice copiliei, incurajand o varietate de comportamente si tactici. Loc de joaca modular pe structura metalica produs in Uniunea Europeana.

**Echipare:** 100 module

- 2 buc piscina cu bile;
- 2 buc tobogan tip placa de alunecare dreapta;
- 2 buc cilindru rotar vertical;
- 2 buc cilindru rotar orizontal;
- 2 buc sac de box;
- 5 seturi cilindri verticali;
- 3 set cilindri oblici;
- 2 buc placa cu obstacole tip piramida;
- 1 buc placa cu obstacole tip cocoon;
- 1 buc rampa de urcare cu spirala;
- 1 buc tunel cilindric de plasa;
- 2 buc punte suspendata din PVC;
- 2 buc cilindru sau cub de urcare la nivelul superior;
- 6 buc panouri tip hublou;
- 19 buc placi etaj;
- 48 buc placi podea.

**Materiale utilizate:** Structura este din otel galvanizat sau vopsit; elementele tip obstacol sunt din bureta acoperit cu PVC, iar elementele decorative si toboganale sunt confeccionate din polietilenă sau fibră de sticlă în funcție de model.

<b>Capacitate:</b>	75 copii
<b>Grupa de vârstă:</b>	3-12 ani
<b>Dimensiuni echipament:</b>	9.50 m lungime; 4.40 m lățime; 2.80 - 3.00 m înălțime
<b>Înălțime maximă utilizatori:</b>	1.45 m
<b>Garanție:</b>	24 luni <a href="#">*detalii garanție jocuri modulare.</a>
<b>Certificări:</b>	Certificat EN 1176 valabil în România. <a href="#">Link certificat.</a> <a href="#">Detalii cu privire la siguranța locurilor de joacă modulare.</a>
<b>Dotări:</b>	Echipamentul de joacă se livrează cu proces verbal de predare primire, declarația de conformitate cu EN 1176, certificatul de garanție, manual de utilizare și întreținere, registrul echipamentului, cartea jocului de joacă.
<b>Instalare loc de joacă:</b>	Loftrek oferă servicii de instalare a echipamentelor de joacă sau supervizarea instalării de către o persoană autorizată. <a href="#">Detalii cu privire la instalarea locurilor de joacă modulare.</a>
<b>PREȚ:</b>	40,600.00 € + TVA <span style="float: right;">48,720 € inclusiv TVA</span>
<b>Livrare:</b>	Livrarea se efectuează în 3-6 săptămâni - în funcție de complexitatea produsului și numărul de comenzi în derulare. Livrarea se face direct de la producător, valoarea transportului internațional fiind achitată de către beneficiar.

Vă putem ajuta să alegeți:

[0751 188 223](#)

[0751 188 223](#)

[0752 26 77 22](#)

[0362 808042](#)

## 28. Whirl Wind Coaster

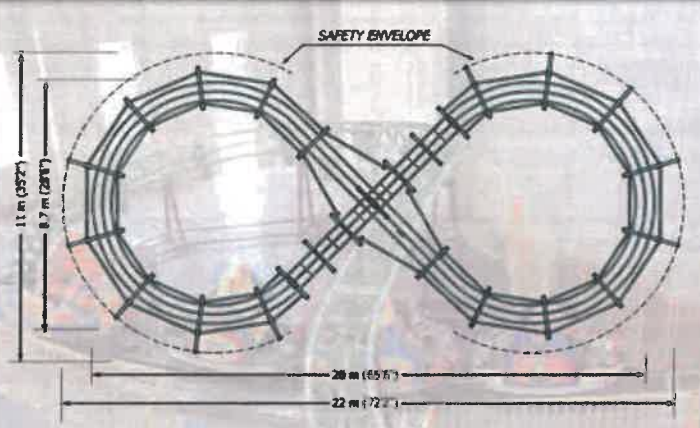

**SBF VISA GROUP**

**S.B.F. srl**  
Via Dei Picco, 217 Int.1  
35040 Casale di Scodosia (Padova) ITALY  
Tel: +39-0429-847098 • Fax: +39-0429-878287  
E-mail: sbf@sbfrides.com • www.sbfrides.com

**VISA International srl**  
Via Dell'Apprendisato, 2  
35044 Montagnana (Padova) ITALY  
Tel: +39-0429-804622 • Fax: +39-0429-81699  
E-mail: visa@visarides.it • www.sbfrides.com

**SPINNING COASTER**

Dimensioni base - Base sizes	m. 22 x 11 x 4,3 H (72'2" x 35'2" x 14'1")
Veicoli - Cars	4
Posti - Seating	16
Lunghezza percorso - Track length	58 m. (190')
Imbarco - Loading	Simultaneo - Simultaneously
Velocità - Speed	Regolabile - Adjustable
Comando - Operation	Automatico e manuale - Automatic and manual
Illuminazione - Lighting	A richiesta - On request
Forza motrice - Motion power	40 Kw 220/380/415 V - 50/60 Hz

**SPINNING COASTER**



Numero	Nome	Caratteristiche tecniche	Prezzo netto fco fabbrica in EURO Validità: 90 giorni
14	Cups Ride	Numero di auto: 09 Numero di posti: 36 adulti-54 bambini	335.000,00
15	Elephant Jet	Numero di auto: 12 Numero di posti: 24	190.000,00
16	Family Coaster (Dragon)	Numero di posti: 16	vari modelli disponibili da circa Euro 100.000,00 a circa Euro 145.000,00
17	Space Gun	Numero di auto: 2 Numero di posti: 32	388.000,00
18	Adult Bumper Car Floor	Numero di auto: 20 Numero di posti: 40	Mt. 24x12 - senza tetto 220.000,00
19	Kiddie Ride	Numero di auto: 8 Numero di posti: 16	Diari. 4,6 mt. - senza tetto 45.000,00
20	Battery Cars	Numero di auto: 12 Numero di posti: 12	vari modelli disponibili circa 3.000 / 3.500 cad.
21	Mini Pirate Ship	Numero di auto: 01 Numero di posti: 12	31.000,00
22	Mini Bumper Cars	Numero di auto: 16 Numero di posti: 32	Mt. 16x10 - senza tetto 120.000,00
23	4D Cinema	-	12 posti - impianto completo - escluso pediglione (stanza) 35.000,00
24	Twister Spinning-Gravity Coaster	Numero di auto: 04 Numero di posti: 16	Mod. Compact Spinning Coaster - mt. 22x11 175.000,00
25	Z-Force	Numero massimo di passeggeri consentito: 18	Non abbiamo attrazioni con questo nome, se riuscite ad inviarci una foto possiamo fare offerta per qualcosa di simile

26	Acces Control Ticketing+Case de Marcat Fiscale	-	Cabine per operatori, cabine per vendita biglietti, etc. sono disponibili. Prezzi da calcolare in base alle dimensioni e caratteristiche.
27	Playground	-	Prezzo in base alle dimensioni
28	Whirl Wind Coaster	-	Non abbiamo coaster con questo nome, prego inviare foto per capire di cosa si tratta
29	Hidrolift	Capacità del veicolo: 6 passeggeri (max 6 adulti) Capacità passeggeri totale: 30 passeggeri (max 30 adulti)	River Rapids – mt. 40x20 6 veicoli (4 adulti cad.) 730.000,00
30	Midi Discovery Park	Capacità del veicolo: 16 passeggeri (massimo 16 adulti) Capacità passeggeri totale: 16 passeggeri (massimo 16 adulti)	Midi Dance Party – 12 posti 270.000,00
31	Disc "24"	Capacità del veicolo: 24 passeggeri (massimo 24 adulti) Capacità passeggeri totale: 24 passeggeri (massimo 24 adulti)	Non abbiamo attrazioni con questo nome, prego inviare foto per capire di cosa si tratta

[https://www.alibaba.com/product-detail/Amusement-Park-Roller-Coasters-Slides-Products\\_60801715052.html?spm=a2700.galleryofferlist.normal\\_offer.d\\_title.7f047522s1ft77](https://www.alibaba.com/product-detail/Amusement-Park-Roller-Coasters-Slides-Products_60801715052.html?spm=a2700.galleryofferlist.normal_offer.d_title.7f047522s1ft77)

Home > Sports & Entertainment > Amusement Park Facilities > Other Amusement Park Facilities



**Amusement Park Roller Coasters Slides Products Thrill Equipment Pulley Roller Coaster Rides For Sale**

In 1 sets  
**€335,754.30**

Benefits: **Gratis returunda on entire order US \$1,000**

Color: **Grey** €335,754.30 | **Bronze** €335,754.30 | **Yellow** €335,754.30

The minimum order quantity is 1 set  
€1 set **€335,754.30**  
Lead time: 60 days

Shipping: To be negotiated

**Send inquiry**

**Call us**

**Zhenzhou Yuelun Amusement E...**  
Manufacturer, Trading Company  
CN (PT)

Response Time: **53h** On-time delivery: **100.0%**

**Send inquiry**

**Call us**

**Zhenzhou Yuelun Amusement E...**  
Manufacturer, Trading Company  
CN (PT)

Response Time: **53h** On-time delivery: **100.0%**

35 Transactions  
**260,000+**

**Key attributes**

**Industry-specific attributes**

Occasion: sports park, adventure park, resort, plaza, commercial, home

**Other attributes**

Material	ALLOY, Metal
Type	Outdoor
Inflatable	NO
Place of Origin	Hunan, China
Brand Name	Yuelun
Model Number	YT-SR10010
Type	Roller Coaster
Allowable Passenger	>10
Item Capacity	>500kg
Product name	Roller Coaster
Usage	Theme Park, Amusement park
Height	13m

Track Length	300m
Track length	112m
Voltage	380V
Cover Area	55m*33m
Capacity	Customized
Certificate	CE Certificate
MOC	15at

Product Description



The Main Technical Parameters					
Product Name	Worm Roller Coaster	Biting dragons	Wild Mounts	Spinning Cabins	Roller Coaster
Capacity	16-24p	10-24p		4P/Cabin	Customized
Cover Area	14m*22m	22m*18m		22m*30m	Customized
Track Length		120m		280m	Customized
Height		8.5m		11m	Customized
Speed	7.50km/h	170km/h		300km/h	According to height
Voltage				380V	
Power		5kw		11kw	According to Capacity
Material					Steel/FRP

Products Details Show

VERTICAL CUSTOMER



Response Time: 53h  
On-line delivery: 100.0%  
25 Transactions  
260,000+

53 Direct Inquiry  
53 Call us

Zhengzhou Yuetan Amusement E...  
Manufacturer/Trading Company  
Response Time: 53h  
On-line delivery: 100.0%  
25 Transactions  
260,000+

Zhengzhou Yuetan Amusement E...  
Manufacturer/Trading Company  
Response Time: 53h  
On-line delivery: 100.0%  
25 Transactions  
260,000+

29.Hidrolift

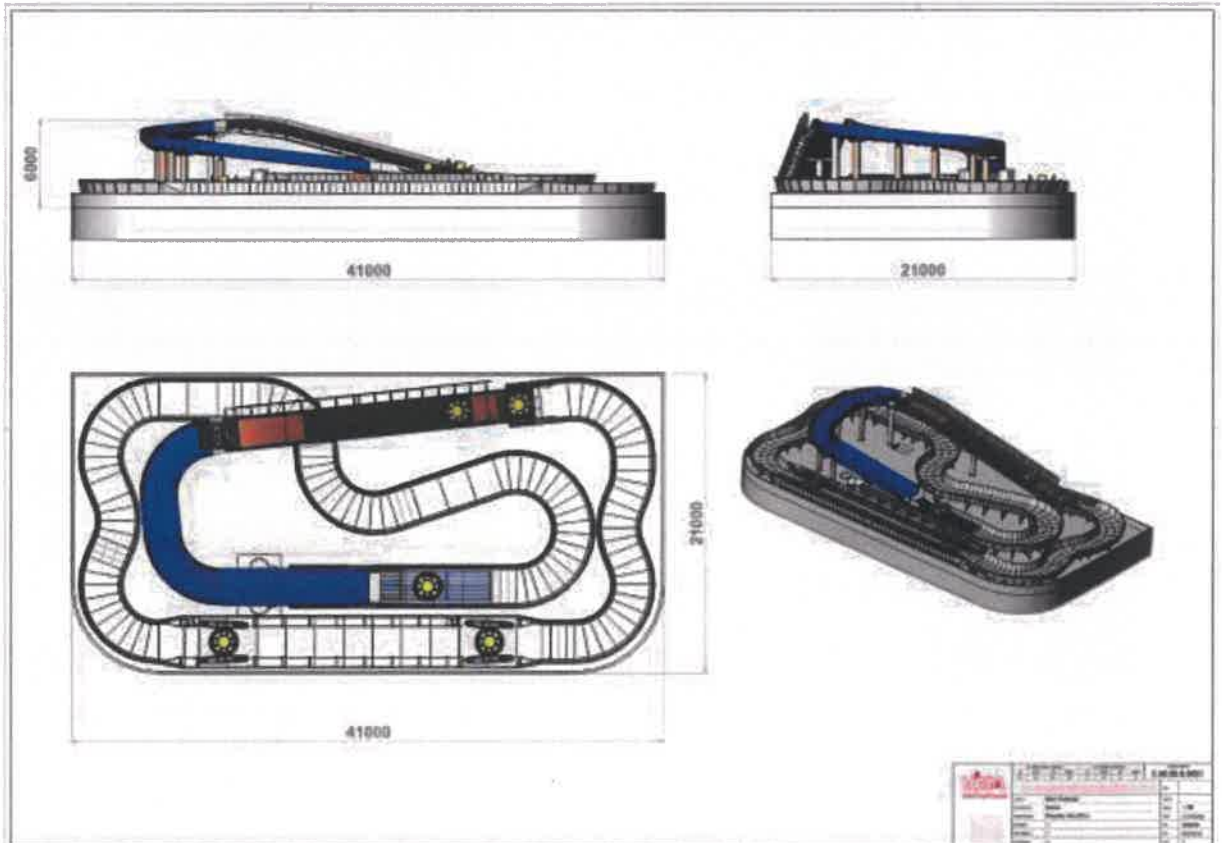
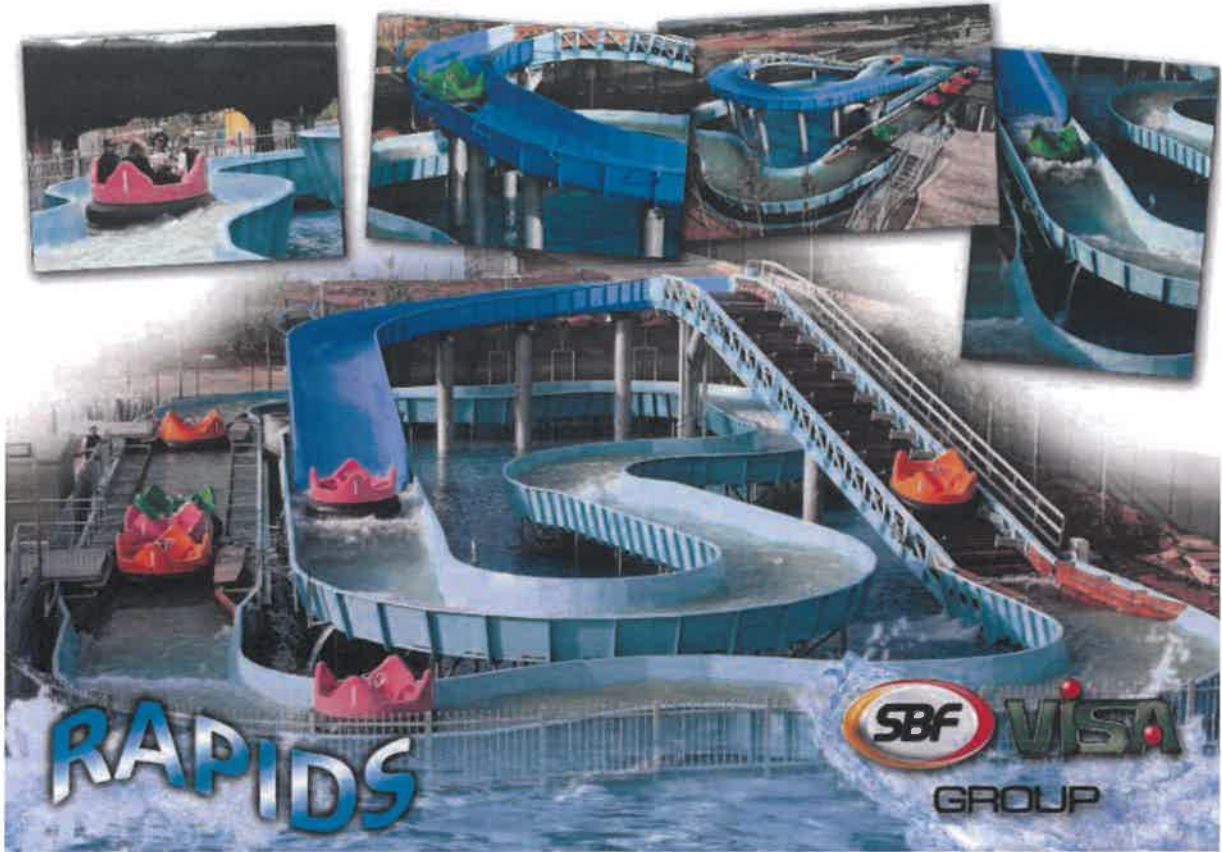

Numero	Nume	Caratteristiche tecniche	Prezzo netto f.co fabbrica in EURO Validità: 90 giorni
14	Cups Ride	Numero di auto: 09 Numero di posti: 36 adulti-54 bambini	335.000,00
15	Elephant Jet	Numero di auto: 12 Numero di posti: 24	190.000,00
16	Family Coaster (Dragon)	Numero di posti: 16	vari modelli disponibili da circa Euro 100.000,00 a circa Euro 145.000,00
17	Space Gun	Numero di auto: 2 Numero di posti: 32	388.000,00
18	Adult Bumper Car Floor	Numero di auto: 20 Numero di posti: 40	Mt. 24x12 -- senza tetto 220.000,00
19	Kiddie Ride	Numero di auto: 8 Numero di posti: 16	Diam. 4,6 mt. -- senza tetto 45.000,00
20	Battery Cars	Numero di auto: 12 Numero di posti: 12	vari modelli disponibili circa 3.000 / 3.500 cad.
21	Mini Pirate Ship	Numero di auto: 01 Numero di posti: 12	31.000,00
22	Mini Bumper Cars	Numero di auto: 16 Numero di posti: 32	Mt. 16x10 -- senza tetto 120.000,00
23	4D Cinema	-	12 posti -- impianto completo -- escluso padiglione (stanza) 35.000,00
24	Twister Spinning-Gravity Coaster	Numero di auto: 04 Numero di posti: 16	Mod. Compact Spinning Coaster -- mt. 22x11 175.000,00
25	Z-Force	Numero massimo di passeggeri consentito: 18	Non abbiamo attrazioni con questo nome, se riuscite ad inviarcì una foto possiamo fare offerta per qualcosa di simile

26	Acces Control Ticketing+Case de Marcat Fiscale	-	Cabine per operatori, cabine per vendita biglietti, etc. sono disponibili. Prezzi da calcolare in base alle dimensioni e caratteristiche.
27	Playground	-	Prezzo in base alle dimensioni
28	Whirl Wind Coaster	-	Non abbiamo coaster con questo nome, prego inviare foto per capire di cosa si tratta
29	Hidrolift	Capacità del veicolo: 6 passeggeri (max 6 adulti) Capacità passeggeri totale: 30 passeggeri (max 30 adulti)	River Rapids -- mt. 40x20 6 veicoli (4 adulti cad.) 730.000,00
30	Midi Discovery Park	Capacità del veicolo: 16 passeggeri (massimo 16 adulti) Capacità passeggeri totale: 16 passeggeri (massimo 16 adulti)	Midi Dance Party -- 12 posti 270.000,00
31	Disc "24"	Capacità del veicolo: 24 passeggeri (massimo 24 adulti) Capacità passeggeri totale: 24 passeggeri (massimo 24 adulti)	Non abbiamo attrazioni con questo nome, prego inviare foto per capire di cosa si tratta

30.Midi Discovery Park

# DANCE PARTY - MIDI 360°



12 

FAMILY 



**SAFETY DIMENSIONS**

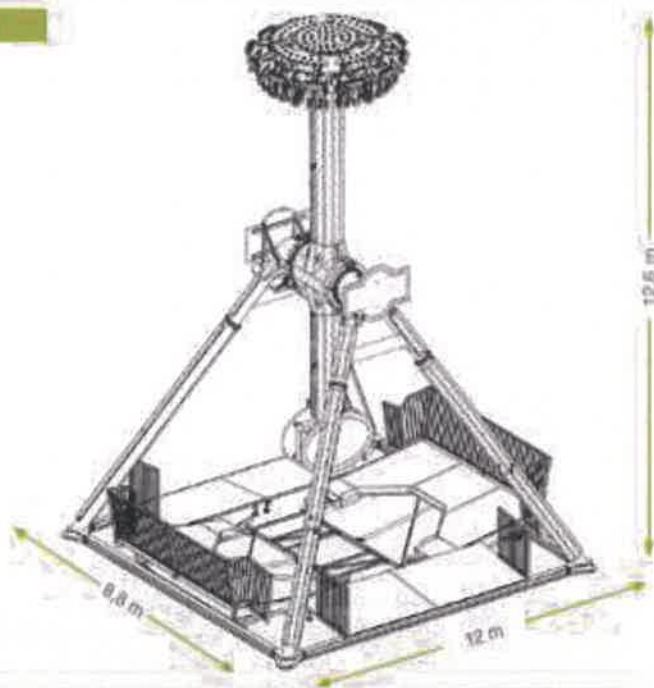

MOD. MX101T - DANCE PARTY

**MIDI 360°** - 12 seats

Dimensioni base - Base size	12 m x 8.8 m
Altezza massima - Max height	12.6 m
Velocità max colonna - Max column speed	15 rpm
Velocità max piattaforma - Max platform speed	10 rpm
Seats - Seats	12
Capacità oraria - Hourly capacity	240 passengers
Forza motrice - Motion power	27Kw 220/400V 50/60 Hz
Luci standard - Standard lighting	6Kw 24/220V 50/60 Hz





Numero	Nume	Caratteristiche tecniche	Prezzo netto f.co fabbrica in EURO Validità: 90 giorni
14	Cups Ride	Numero di auto: 09 Numero di posti: 36 adulti-54 bambini	335.000,00
15	Elephant Jet	Numero di auto: 12 Numero di posti: 24	190.000,00
16	Family Coaster (Dragon)	Numero di posti: 16	vari modelli disponibili da circa Euro 100.000,00 a circa Euro 145.000,00
17	Space Gun	Numero di auto: 2 Numero di posti: 32	388.000,00
18	Adult Bumper Car Floor	Numero di auto: 20 Numero di posti: 40	Mt. 24x12 - senza tetto 220.000,00
19	Kiddle Ride	Numero di auto: 8 Numero di posti: 16	Diam. 4,6 mt. - senza tetto 45.000,00
20	Battery Cars	Numero di auto: 12 Numero di posti: 12	vari modelli disponibili circa 3.000 / 3.500 cad.
21	Mini Pirate Ship	Numero di auto: 01 Numero di posti: 12	31.000,00
22	Mini Bumper Cars	Numero di auto: 16 Numero di posti: 32	Mt. 16x10 - senza tetto 120.000,00
23	4D Cinema	-	12 posti - impianto completo - escluso padiglione (stanza) 35.000,00
24	Twister Spinning-Gravity Coaster	Numero di auto: 04 Numero di posti: 16	Mod. Compact Spinning Coaster - mt. 22x11 175.000,00
25	Z-Force	Numero massimo di passeggeri consentito: 18	Non abbiamo attrazioni con questo nome, se riuscite ad inviarci una foto possiamo fare offerta per qualcosa di simile

26	Acces Control Ticketing+Case de Marcat Fiscale	-	Cabine per operatori, cabine per vendita biglietti, etc. sono disponibili. Prezzi da calcolare in base alle dimensioni e caratteristiche.
27	Playground	-	<b>Prezzo in base alle dimensioni</b>
28	Whirl Wind Coaster	-	Non abbiamo coaster con questo nome, prego inviare foto per capire di cosa si tratta
29	Hidrolift	Capacità del veicolo: 6 passeggeri (max 6 adulti) Capacità passeggeri totale: 30 passeggeri (max 30 adulti)	River Rapids - mt. 40x20 6 veicoli (4 adulti cad.) 730.000,00
30	Midi Discovery Park	Capacità del veicolo: 16 passeggeri (massimo 16 adulti) Capacità passeggeri totale: 16 passeggeri (massimo 16 adulti)	Midi Dance Party - 12 posti 270.000,00
31	Disc "24"	Capacità del veicolo: 24 passeggeri (massimo 24 adulti) Capacità passeggeri totale: 24 passeggeri (massimo 24 adulti)	Non abbiamo attrazioni con questo nome, prego inviare foto per capire di cosa si tratta

Deprecierea economică

Cost de nou

[https://www.alibaba.com/product-detail/44-seats-carrousel-merry-go-round\\_60764639661.html?spm=a2700.7724857.0.0.3cf25559jABl44](https://www.alibaba.com/product-detail/44-seats-carrousel-merry-go-round_60764639661.html?spm=a2700.7724857.0.0.3cf25559jABl44)

Home - Sports & Entertainment - Amusement Park Facilities - Amusement Park Rides - Carousels

44 seats carrousel merry go round ocean style for sale  
 FCIB Reference Price: [Get latest price](#)

**€94,276.01 - €94,460.00** / set | 1 set/set (Min. order)

Benefits: Quick refunds on orders under US \$1,000

Quantity: 1 + sets

Lead time: Quantity (sets): 1 - 1 = 1  
 Lead time (days): 45 To be negotiated

Customization: Customized logo (Min. order 1 set)  
 Customized packaging (Min. order 1 set)  
[More >](#)

1 set **€94,276.01**  
 (not inc. tax) (1)

Shipping To be negotiated

Total **€94,276.01**

[Send inquiry](#)

[Call us](#)

Zhenshan Golden Dragon Amusement Manufacturing Trading Company  
 CN 99%

Response Time: On-time delivery: 100.0%

18h 100.0%

Key attributes

Other attributes

Inflatable	NO
Occasion	shopping mall, amusement park
Material	Fiber/Glass, Steel, Aluminum
Type	Indoor, Outdoor
Place of Origin	Guangdong, China
Brand Name	Golden Dragon
Model Number	44Hyzen
Max Capacity	> 900kg
Allowable Passenger	< 10
Type	Carrousel
Product name	Carrousel 44 People Ocean Style
Area	Diameter is 13.8m
Material	FRP+steel
Capacity	44 People
Height	7.8m
Light	LED light and colorful
Power	10kw
Voltage	3N-PEAC 380V/220 50HZ
Warranty	12 months

**€94,276.01**

[Send inquiry](#)

[Call us](#)

Zhenshan Golden Dragon Amusement Manufacturing Trading Company  
 CN 99%

Response Time: On-time delivery: 100.0%

18h 100.0%

Cost SH

<https://www.machinio.com/listings/67343193-happy-candy-car-kids-amusement-park-rides-for-sale-in-hebei-china>

**Happy Candy Car kids amusement park rides for sale in Hebei, China**



Location:	Hebei, China
Price:	€ 22,450
Manufacturer:	<a href="#">HS3 Confectionery Equipment</a>
Model:	HS-HCC001

**Interested in this machine?**

Email:

[Click to Contact Seller](#)

**Specifications**

Condition:	used
Place of origin:	Hebei, China
Material:	ALLOY, FiberGlass, Steel, FRP+steel
Gender:	Unisex
Age:	5years
Inflatable:	NO
Occasion:	indoor commercial amusement park, sports park, adventure park, outdoor public playground, resort place, camping area, city park, public
Max capacity:	700500kg
Allowable passenger:	> 10
Certificate:	ISO, CE, TUV
Power:	12kW
Combo set offered:	0
Category:	<a href="#">Confectionery Equipment in China</a>
Subcategory:	Swings
Subcategory 2:	<a href="#">Amusement park rides</a>
Subcategory 3:	<a href="#">Amusement park facilities</a>
Listing ID:	67343193

**Description**

- Product Description
- Certifications
- Related Products
- Samba Balloon
- Break Dance
- Happy Circus
- Bungee Jumping
- Sky Drop
- Sky Flyer
- Ferris Wheel
- Magic Windmill
- Boomerang Roller Coaster
- Jumping Machine
- Crazy Bus
- Bumper Car
- Exhibition Show
- Our Service
- Pre-Sales Service
- \* Inquiry and consulting support.
- \* Park planning & design.
- \* Customized solution per your area.
- \* Factory visiting.
- After-Sales Service
- \* Engineers on site to guide and help the installation.
- \* Installation drawing and foundation drawings.
- \* Training how to instal and how to operate the rides.
- \* Engineers available to service machinery overseas.

## Notă la Raportul de Evaluare nr. EBM-58064-04102023

Utilizator desemnat: PRIMĂRIA SECTORULUI 3

Proprietar: PRIMĂRIA SECTORULUI 3

În urma ultimelor informații primite de la dvs, repectiv factura nr. AS 265 din 11.11.2020, proprietarul activelor (echipamente și mașini de tip carusel) este PRIMĂRIA SECTORULUI 3.

In acest context, informatiile din raportul de evaluare referitoare la proprietar se modifica in conformitate (paginile 10 si 13).

Am atasat la prezenta documentul de schimbare a proprietarului.

Cu stimă,

Evaluator

**Membru Titular**  
Evaluator E.I., E.P.I., E.B.M.  
Nr. Legitimatie:13179  
Huidu Mihail Sorin



**FACTURA**

Numar: AS 265  
Data emiterii: 12.10.2020 Data scadenta: 11.11.2020

Furnizor: AS3 - ADMINISTRARE STRAZI S3 SRL  
CIF: RO37804080  
Reg. com: J40/9897/2017  
Adresa: Str. CALEA VITAN, NR.242, CAMERELE: C2, C3, C4, C6, C7, C22, C28, ET.1, Bucuresti, Judet Sector 3, Romania

Client: SECTORUL 3 AL MUNICIPIULUI BUCURESTI  
CIF: RO 4420465  
Reg. com:  
Adresa: CAL. DUDESTI, NR. 191, Bucuresti, Judet: Sector 3

Banca 1: GARANTI BANK  
IBAN 1: RO73UGBI000022031824RON  
Banca 2: Trezoreria  
IBAN 2: RO49TREZ70350683000819273  
Cap. social: 18500000  
Telefon: 0781497102  
Fax:  
Email:  
Web:

Banca:  
IBAN:  
Punct lucru: CAL. DUDESTI, NR. 191, Bucuresti, Judet: Sector 3  
Adresa de livrare:

Pct. lucru: PANTELIMON

Cota TVA 19,00 %

Nr crt	Desumirea produselor sau a serviciilor	UM	Cantitate	Pret (fara TVA) RON	Valoare RON	TVA RON
9	1	2	3	4	5 (3X4)	6
1	C/V CF SL 1 la contract 408548/20.08.2020 "Amenajare Parc Tematic in Parc Pantelimon"	Buc	1	9.499.084,00	9.499.084,00	1.804.825,96

**BUN DE PLATA:**  
DIRECTIA / SERVICIUL  
Contine: legalizata, regularizata si oportunitatea efectuării plății:  
Declarația sa fost elocventă verificată prin recepționarea plății:  
conținut lucrării/prestării serviciilor conform contractului încheiat  
cu Primăria Sectorului 3  
Capitolul / articol bugetar: 67-0250 76.01.01  
Runde:  
Data: 27.11.2020  
Semnatura  
**POPESCU MARIUS CONSTANTIN**



Observatii

Intocmit de: DOBRE IOANA

Semnatura si stampila  Data privind expeditia Numele delegatului Cartea de identitate Serie      Numar Tipul de transport      Nr Expeditia s-a facut in prezenta noastra Data 12.10.2020 Semnatura .....	Total	9.499.084,00	1.804.825,96
	Total de plata (col.5 + col.6)	11.303.909,96	
	Semnatura de primire		

CIEL BPP 90.4

Page 1 din 1

**NAI Romania & Moldova**  
87 Caramfil, 6<sup>th</sup> floor,  
Bucharest, district 1, 020334.

nairomania.ro

**MUNICIPIUL BUCUREȘTI**  
**CONSILIUL LOCAL AL SECTORULUI 3**  
**Comisia de buget, finanțe, servicii publice, alte activități economice și relația cu**  
**mediul de afaceri**

**AVIZUL**

**referitor la proiectul de hotărâre privind majorarea capitalului social al societății Algorithm  
Construcții S3 S.R.L. cu suma de 78.760.000 lei.**

Comisia de buget, finanțe, servicii publice, alte activități economice și relația cu mediul de afaceri, întrunită în ședința din data de 27.10.2023, în sistem de videoconferință, a analizat proiectul de hotărâre menționat mai sus și consideră că acesta A FOST / NU A FOST întocmit în conformitate cu prevederile legale.

În conformitate cu prevederile art. 136 alin.(3) lit.b) și alin. (8) lit.c) din OUG nr. 57/2019 privind Codul Administrativ, Comisia de buget, finanțe, servicii publice, alte activități economice și relația cu mediul de afaceri, avizează proiectul de hotărâre menționat mai sus

**FAVORABIL**

Față de hotărârea comisiei s-au exprimat următoarele opinii:

Având în vedere organizarea ședinței în sistem de videoconferință, prezentul Aviz este semnat de Președintele și Secretarul Comisiei, la care se anexează modalitatea de vot a membrilor prezenți rezultată din sistemul electronic de vot al videoconferinței.

**PREȘEDINTE,**  
**Negoită Anda-Ioana**  
*Prezent - Pentru*

**NEGOITA**  
**ANDA-IOANA**

Semnat digital de  
NEGOITA ANDA-IOANA  
Data: 2023.10.29 08:55:13  
+02'00'

**SECRETAR,**  
**Păunică Adriana**  
*Prezent – Pentru*

**PAUNICA**  
**ADRIANA**

Semnat digital de  
PAUNICA ADRIANA  
Data: 2023.10.27  
16:45:41 +03'00'

**MEMBRI**

Văcaru Mihaela - Carmen	Absent
Costea Antoaneta - Nina	Prezent – impotriva
Judele Ștefan - Lucian	Absent
Maxim Ion	Prezent – pentru ( vot exprimat pe whatsapp)
Junghină Pavel	Prezent – pentru ( vot exprimat pe whatsapp)
Weinerich Andreea - Helena	Prezent – impotriva
Voinea Inocențiu - Ioan	Prezent - pentru
Belu Sima Elena - Daniela	Prezent - pentru
Enăchescu Marian - Daniel	Prezent – pentru ( vot exprimat pe whatsapp)



**MUNICIPIUL BUCUREȘTI**  
**CONSILIUL LOCAL AL SECTORULUI 3**  
**Comisia de urbanism, amenajarea teritoriului, administrarea domeniului public și privat, realizarea lucrărilor publice, protecția mediului și salubritate**

**AVIZUL,**  
**(proiect nr 27 /ord.zi . 30/10/2023)**

*Proiect de hotărâre privind majorarea capitalului social al societății Algorithm Construcții S3 S.R.L. cu suma de 78.760.000 lei*

Comisia de urbanism, amenajarea teritoriului, administrarea domeniului public și privat, realizarea lucrărilor publice, protecția mediului și salubritate, întrunită în ședința din data de .27/10/2023 în sistem de grup WhatsApp, a analizat proiectul de hotărâre menționat mai sus și consideră ca acesta A FOST / NU A FOST întocmit în conformitate cu prevederile legale.

În conformitate cu prevederile art. 136 alin.(3) lit.b) și alin. (8) lit.c) din OUG nr. 57/2019 privind Codul Administrativ, Comisia de urbanism, amenajarea teritoriului, administrarea domeniului public și privat, realizarea lucrărilor publice, protecția mediului și salubritate, avizează proiectul de hotărâre menționat mai sus

FAVORABIL / NEFAVORABIL

Față de hotărârea comisiei s-au exprimat următoarele opinii:

Având în vedere organizarea ședinței în sistem de grup WhatsApp, prezentul Aviz este semnat de Președintele și Secretarul Comisiei, modalitatea de vot a membrilor prezenți fiind următoarea:

**PREȘEDINTE,**  
**Petrescu Elena**  
**Da**

**SECRETAR,**  
**Mărineață Marcel**  
**Da**

**MEMBRI**

Sava Alexandru	<i>NU</i>
Szocs Augustin	<i>NU</i>
Nicu Lucian	<i>NU</i>
Niță Marius Vasile	<i>Absent</i>
Aldea Alexandru	<i>ABSENT</i>
Neagu Constantin-Iulian	<i>Nu</i>
Sebeșan Mircea - Radu	<i>Da</i>
Cocoș Adrian Marian	<i>Da</i>
Lupu Daniel - Florin	<i>Da</i>